

A large, faint stethoscope graphic is centered on the page, with its chest piece on the left and earpieces at the top. The background features abstract green and white flowing lines.

Pesquisas e Debates sobre a Saúde Coletiva: um Intercâmbio entre **Brasil e **Portugal****

Volume 1

Organizador: Amâncio António De Sousa Carvalho

Pesquisas e Debates sobre a Saúde Coletiva: um Intercâmbio entre Brasil e Portugal

Volume 1

Organizador: Amâncio António De Sousa Carvalho

Editora Omnis Scientia

**PESQUISAS E DEBATES SOBRE A SAÚDE COLETIVA:
UM INTERCÂMBIO ENTRE BRASIL E PORTUGAL**

Volume 1

1ª Edição

TRIUNFO - PE

2023

Editor-Chefe

Me. Daniel Luís Viana Cruz

Organizador

Amâncio António de Sousa Carvalho

Conselho Editorial

Dr. Cássio Brancaleone

Dr. Marcelo Luiz Bezerra da Silva

Dra. Pauliana Valéria Machado Galvão

Dr. Plínio Pereira Gomes Júnior

Dr. Walter Santos Evangelista Júnior

Dr. Wendel José Teles Pontes

Editores de Área - Ciências da Saúde

Dra. Camyla Rocha de Carvalho Guedine

Dra. Cristieli Sérgio de Menezes Oliveira

Dr. Leandro dos Santos

Dr. Hugo Barbosa do Nascimento

Dr. Marcio Luiz Lima Taga

Dra. Pauliana Valéria Machado Galvão

Assistente Editorial

Thialla Larangeira Amorim

Imagem de Capa

Canva

Edição de Arte

Vileide Vitória Larangeira Amorim

Revisão

Os autores



**Este trabalho está licenciado com uma Licença Creative Commons – Atribuição-
NãoComercial-SemDerivações 4.0 Internacional.**

**O conteúdo abordado nos artigos, seus dados em sua forma, correção e confiabilidade são
de responsabilidade exclusiva dos autores.**

Dados Internacionais de Catalogação na Publicação (CIP)
Lumos Assessoria Editorial
Bibliotecária: Priscila Pena Machado CRB-7/6971

P474 Pesquisas e debates sobre a saúde coletiva : um intercâmbio entre Brasil e Portugal : volume 1 [recurso eletrônico] / organizador Amâncio António De Sousa Carvalho. — 1. ed. — Triunfo : Omnis Scientia, 2023. Dados eletrônicos (pdf).

Inclui bibliografia.
ISBN 978-65-81609-96-2
DOI: 10.47094/978-65-81609-96-2

1. Saúde coletiva. 2. Saúde pública. 3. Promoção da saúde. 4. Educação em saúde. 5. Saúde e higiene - Política governamental. 6. Profissionais da área da saúde - Formação. I. Carvalho, Amâncio António De Sousa.
II. Título.

CDD23: 362.1

Editora Omnis Scientia

Triunfo – Pernambuco – Brasil

Telefone: +55 (87) 99656-3565

editoraomnisscientia.com.br

contato@editoraomnisscientia.com.br



PREFÁCIO

A saúde coletiva é um campo da saúde pública que se concentra na promoção da saúde e na prevenção de doenças em populações. No Brasil e em Portugal, a saúde coletiva é um tema de grande importância, dada a relevância dos problemas de saúde pública nos dois países.

O Brasil e Portugal compartilham alguns desafios comuns na área da saúde coletiva, como: desigualdades sociais, envelhecimento populacional e doenças crônicas não transmissíveis. Apesar dos desafios, o Brasil e Portugal também têm feito progressos na área da saúde coletiva, por meio da ampliação do acesso à saúde no Brasil, com o Sistema Único de Saúde (SUS) e em Portugal, com o Serviço Nacional de Saúde (SNS).

O Brasil e Portugal têm uma longa história de cooperação na área da saúde. Em 2023, os dois países assinaram um acordo de cooperação em saúde coletiva. O acordo visa promover a cooperação entre os dois países em áreas como: pesquisa e desenvolvimento, formação profissional e troca de experiências. A cooperação entre o Brasil e Portugal na área da saúde coletiva tem o potencial de contribuir para a melhoria da saúde das populações dos dois países.

Em nossos livros selecionamos um dos capítulos para premiação como forma de incentivo para os autores, e entre os excelentes trabalhos selecionados para compor este livro, os capítulos que receberam menção honrosa foram listados abaixo.

1º Lugar: Capítulo 96, intitulado “REFLEXÕES SOBRE A TERMINOLOGIA DA SAÚDE DA PESSOA SURDA NO BRASIL E EM PORTUGAL: ACESSO ÀS CAMPANHAS DE SAÚDE”.

2º Lugar: Capítulo 136, intitulado “MAPEAMENTO E CARACTERIZAÇÃO DA ÁREA DA ENFERMAGEM NOS PROGRAMAS DE RESIDÊNCIA MULTIPROFISSIONAL EM SAÚDE COLETIVA DO NORDESTE BRASILEIRO”.

3º Lugar: Capítulo 91, intitulado “JOGO DIDÁTICO “BACTERIOPOLY”: PERCEPÇÕES SOBRE BACTÉRIAS DE IMPORTÂNCIA MÉDICA E ORIENTAÇÕES EM SAÚDE PÚBLICA”.

SUMÁRIO

CAPÍTULO 1.....52

REVISÃO DE LITERATURA: COVID-19, OBESIDADE E A INTERAÇÃO SISTEMA RENINA-ANGIOTENSINA-ALDOSTERONA

Cíntia Maria Rodrigues

Juliane Duarte Santos

Daniel Macedo Lucena

Marina Luíza Baêta Costa

Vivian Gonzalez Figueiredo

Bruno Ferreira Mendes

Liliane Vanessa Costa Pereira_

Etel Rocha Vieira

Evelin Capellari Cárnio

DOI: 10.47094/978-65-81609-96-2/52-59

CAPÍTULO 2.....60

INCIDÊNCIA DOS CASOS DE DENGUE NO VALE DO JEQUITINHONHA: UMA REVISÃO DE LITERATURA

Juliane Duarte Santos

Cíntia Maria Rodrigues

Daniel Macedo Lucena

Marina Luíza Baêta Costa

Vívian Gonzalez Figueiredo

Etel Rocha Vieira

DOI: 10.47094/978-65-81609-96-2/60-67

CAPÍTULO 3.....68

SÍNDROME DE PROTEUS: UMA REVISÃO BIBLIOGRÁFICA

Giulia Miquelão Sala

Rodrigo Corrêa Campos Ribeiro

Eduardo Henrique Wentz Ribeiro

Aline Rosa Marosti

DOI: 10.47094/978-65-81609-96-2/68-78

CAPÍTULO 4.....79

ATUAÇÃO DO ENFERMEIRO NO CONTROLE E PREVENÇÃO DA HANSENÍASE: UMA REVISÃO INTEGRATIVA

Danelle da Silva Nascimento

Rosana Fernandes Dantas Gomes

Gabrielle Sousa Amorim

Lidiana Fábria Lucena Silva Brito

Janaína de Sousa Paiva Leite

Georgiana de Sousa Garrido

DOI: 10.47094/978-65-81609-96-2/79-90

CAPÍTULO 5.....91

ASPECTOS EPIDEMIOLÓGICOS DOS CASOS DE MENINGITE NOTIFICADOS NO MUNICÍPIO DE MARINGÁ-PR, 2016-2022

André Candelorio Perez

Caroline Candeo Panko

Gustavo Silveira Girotto

Lincoln Tsuyoshi Sato

Matheus Vinicius Santos da Silva

Nathália Fochesatto

Raphael Rogerio Pante

Rebecca Christophoro Packer

Fausto Nochi Junior

DOI: 10.47094/978-65-81609-96-2/91-100

CAPÍTULO 6.....101

CHIKUNGUNYA NO CONTINENTE AMERICANO: ANÁLISE CIENTOMÉTRICA

Deivyson Bruno Leite da Cunha

Jailson Renato de Lima Silva

Amanda Maria Tavares Moreira

Gabriela Paise

José Weverton Almeida Bezerra

Adrielle Rodrigues Costa

DOI: 10.47094/978-65-81609-96-2/101-111

CAPÍTULO 7.....112

ANÁLISE EPIDEMIOLÓGICA DAS INTERNAÇÕES HOSPITALARES DA DOENÇA DE PARKINSON NA POPULAÇÃO COM MAIS DE 65 ANOS NO ESTADO DO PARANÁ, BRASIL, DE 2010 A 2022

Anna Victoria Tetto Koga

Maria Clara Marin

Eduardo Henrique Wentz Ribeiro

Ícaro da Costa Francisco

Nancy Christiane Ferreira Silva

Claudia Tiemi Miyamoto Rosada

Robsmeire Calvo Melo Zurita

DOI: 10.47094/978-65-81609-96-2/112-119

CAPÍTULO 8.....120

EPIDEMIOLOGIA DE PARTOS EM ADOLESCENTES NA CAPITAL DA BAHIA

Ana Lucia Barreto da Fonseca

Débora Freire Sacramento

Lara Barreto da Fonseca

Lucivanda Cavalcante Borges Souza

Simone Seixas da Cruz

DOI: 10.47094/978-65-81609-96-2/120-127

CAPÍTULO 9.....128

ANÁLISE EPIDEMIOLÓGICA DA HANSENÍASE EM MARINGÁ

Andréa Fabíola Ricardi Bertão

Catherine Yurie Minasse

Gabrielli Carloto da Silva

Matheus Vinicius Santos da Silva

Paulo Ricardo Negrão Costa

Rebecca Louise Bazotte Taques

DOI: 10.47094/978-65-81609-96-2/128-138

CAPÍTULO 10.....139

FATORES ASSOCIADOS À SÍFILIS CONGÊNITA NO BRASIL: UMA REVISÃO INTEGRATIVA DA LITERATURA

Isabel Suelen Ramos Lopes

Bianca Martricia Silva de Oliveira

Hanna Karina Melo Guimarães

Michele Di Benedetto

Leslie Bezerra Monteiro

DOI: 10.47094/978-65-81609-96-2/139-148

CAPÍTULO 11.....149

O USO DOS ANTIBIÓTICOS E SUA RELAÇÃO COM A RESISTÊNCIA BACTERIANA

Herminio de Sousa Lima

Daniele Fonteles Frazão

Maria Silva Aragão

DOI: 10.47094/978-65-81609-96-2/149-157

CAPÍTULO 12.....158

TENDÊNCIA DA MORTALIDADE POR HIV/AIDS EM GOIÁS ENTRE 2017 E 2020

Lucélia da Silva Duarte

Vanessa Elias da Cunha

Wátila de Moura Sousa

DOI: 10.47094/978-65-81609-96-2/158-168

CAPÍTULO 13.....169

ESTRATÉGIA DE MELHORIA DO ÍNDICE DE TRATAMENTOS CONCLUÍDOS EM ODONTOLOGIA: RELATO DE EXPERIÊNCIA

Pedro Paulo Alcino da Silva

Andréia Ferreira de Souza

DOI: 10.47094/978-65-81609-96-2/169-176

CAPÍTULO 14.....177

INTERNAÇÕES E ÓBITOS EM DECORRÊNCIA DE SARAMPO NO BRASIL ENTRE 2018 E 2022

Juciele Faria Silva

Vitória Araújo Porto Silva

Ana Clara Rodrigues Sousa

Letícia Nunes Viana

José Guilherme Pereira dos Santos

Leonardo Alves Rezende

Felipe Aquino Domiciano

Lucélia da Silva Duarte

Wátila de Moura Sousa

DOI: 10.47094/978-65-81609-96-2/177-185

CAPÍTULO 15.....186

ESTUDO EPIDEMIOLÓGICO DA TUBERCULOSE PULMONAR NO BRASIL: 2018 A 2022

Vitória Araújo Porto Silva

Juciele Faria Silva

Letícia Nunes Viana

José Guilherme Pereira dos Santos

Felipe Aquino Domiciano

Lucélia da Silva Duarte

Wátila de Moura Sousa

DOI: 10.47094/978-65-81609-96-2/186-195

CAPÍTULO 16.....196

**PERFIL EPIDEMIOLÓGICO E DISTRIBUIÇÃO ESPACIAL DAS CARDIOPATIAS
CONGÊNITAS NO BRASIL DE 2017 A 2021**

Gustavo Henrique Bernardo Cabral_

Paloma Luna Maranhão Conrado_

Anna Carolyne Barbosa Farias

Tomás Soares Santana

Gabriel Moreira Lino

Jorge Henrique de Aguiar Fonseca_

Vitor Oitaven Andrade de Amorim_

Isadora Nascimento de Carvalho_

Clara Sophia de Souza Barboza

Victor Loureiro da Silva

Patricia de Moraes Soares Santana_

George Alessandro Maranhão Conrado

DOI: 10.47094/978-65-81609-96-2/196-205

CAPÍTULO 17.....206

**PERFIL EPIDEMIOLÓGICO DAS MORTALIDADES POR CÂNCER EM PERNAMBUCO
ENTRE 2015 E 2021**

Anna Carolyne Barbosa Farias

Tomás Soares Santana

Gabriel Moreira Lino

Gustavo Henrique Bernardo Cabral

Paloma Luna Maranhão Conrado_

Vitor Oitaven Andrade de Amorim_

Kevin Uchoa Pedrosa

Victor Loureiro da Silva_

Clara Sophia de Souza Barboza_

Anderson Lima de Pádua_

Pauliana Valéria Machado Galvão

George Alessandro Maranhão Conrado

DOI: 10.47094/978-65-81609-96-2/206-216

CAPÍTULO 18.....217

ANÁLISE EPIDEMIOLÓGICA DOS CASOS NOTIFICADOS DE SÍFILIS ADQUIRIDA NO PERÍODO DE 2012 A 2021

Victor Loureiro da Silva

Clara Sophia de Souza Barboza

Kevin Uchoa Pedrosa

Gabriel Moreira Lino

Vitor Oitaven Andrade de Amorim

Felipe Shoji Ishibashi

Isadora Nascimento de Carvalho

Gabriel Jesus Alves Fernandes

Daphne Galvão de Sousa

Paloma Luna Maranhão Conrado

George Alessandro Maranhão Conrado

Pauliana Valéria Machado Galvão

DOI: 10.47094/978-65-81609-96-2/217-225

CAPÍTULO 19.....226

REGRESSÃO LINEAR DA MORTALIDADE POR NEOPLASIAS MALIGNAS DO ENCÉFALO EM PERNAMBUCO ENTRE 2012 E 2021

Gabriel Moreira Lino

Felipe Shoji Ishibashi

Isadora Nascimento de Carvalho

Vitor Oitaven Andrade de Amorim

Gustavo Henrique Bernardo Cabral

Tomás Soares Santana

Anna Carolyne Barbosa Farias

Gabriel Jesus Alves Fernandes

Daphne Galvão de Sousa

Jorge Henrique de Aguiar Fonseca

Pauliana Valéria Machado Galvão

George Alessandro Maranhão Conrado

DOI: 10.47094/978-65-81609-96-2/226-233

CAPÍTULO 20.....234

IMPLEMENTAÇÃO DE UM SISTEMAS DE ABASTECIMENTO DE ÁGUA E SUA RELEVÂNCIA PARA A SAÚDE PÚBLICA

Francisco Fernandes Abel Mangueira

Joanna Monique Fernandes de Almeida

José Erisvaldo de Souza Pereira Júnior

DOI: 10.47094/978-65-81609-96-2/234-244

CAPÍTULO 21.....245

RELATO DE EXPERIÊNCIA: EDUCAÇÃO EM SAÚDE E CAPACITAÇÃO DA EQUIPE NA ASSISTÊNCIA PEDIÁTRICA

Nathália Dumont Maciel de Figueiredo

Débora Ribeiro Vieira

DOI: 10.47094/978-65-81609-96-2/245-250

CAPÍTULO 22.....251

CONTINUIDADE DO CUIDADO APÓS A ALTA HOSPITALAR DE CRIANÇAS EM CONDIÇÕES CRÔNICAS DE SAÚDE: TENDÊNCIAS DA PRODUÇÃO CIENTÍFICA

Aline Medianeira Gomes Corra

Eliane Tatsch Neves

Fernanda Portela Pereira

Isabele Correa Duarte

DOI: 10.47094/978-65-81609-96-2/251-263

CAPÍTULO 23.....264

NÍVEIS PLASMÁTICOS DE ADIPONECTINA E SUA RELAÇÃO COM OBESIDADE E COMORBIDADES: UMA REVISÃO DA LITERATURA

Iasmmyn Araujo de Ornelas

Lorraine Araujo de Assis

Mariana Marcolino Costa

DOI: 10.47094/978-65-81609-96-2/264-275

CAPÍTULO 24.....276

O EFEITO DAS HABILIDADES SOCIAIS NO ENSINO APRENDIZAGEM DE CRIANÇAS E ADOLESCENTES

Maria Suyanne Oliveira de Moraes

DOI: 10.47094/978-65-81609-96-2/276-282

CAPÍTULO 25.....283

MÉTODO DIR/FLOORTIME NO DESENVOLVIMENTO DE CRIANÇAS COM TRANSTORNO DO ESPECTRO AUTISTA

Marcella Sobieray Mendes

Sarah Figueiredo Russinholi

Nadie Christina Ferreira Machado Spence

Robsmeire Calvo Melo Zurita

Eduardo Henrique Wentz Ribeiro

DOI: 10.47094/978-65-81609-96-2/283-293

CAPÍTULO 26.....294

ASSISTÊNCIA DE ENFERMAGEM NO TRANSPLANTE DE MEDULA ÓSSEA EM PEDIATRIA: UMA REVISÃO NARRATIVA

Thaisa Gabriela da Páscoa Oliveira

Ana Clara Ferreira Asbeque

Lucas Matheus de Sousa Lima

Lara Vallentina Saraiva da Silva Tavares

DOI: 10.47094/978-65-81609-96-2/294-306

CAPÍTULO 27.....307

A RELAÇÃO DA EXPOSIÇÃO INTENSIVA DE TELAS COM O TRANSTORNO DO ESPECTRO AUTISTA

Laís Lobo Coimbra Brandão Sá

Carol Monique de Queiroz Oliveira

DOI: 10.47094/978-65-81609-96-2/307-311

CAPÍTULO 28.....312

ADOLESCENTES VULNERÁVEIS ÀS SUBSTÂNCIAS PSICOATIVAS QUEREM PROMOÇÃO DA SAÚDE SEXUAL

Cristiane de Melo Aggio

DOI: 10.47094/978-65-81609-96-2/312-321

CAPÍTULO 29.....322

CUIDADOS DE ENFERMAGEM COM A MANUTENÇÃO DO CATETER CENTRAL DE INSERÇÃO PERIFÉRICA EM UTI NEONATAL

Rosana Fernandes Dantas Gomes

Danelle da Silva Nascimento

Gabrielle Sousa Amorim

Lidiana Fábila Lucena Silva Brito

Janaína de Sousa Paiva Leite

Georgiana de Sousa Garrido

DOI: 10.47094/978-65-81609-96-2/322-331

CAPÍTULO 30.....332

CETOACIDOSE DIABÉTICA NA PEDIATRIA: UMA REVISÃO DE LITERATURA

Brenda Ramos Pagliasse

Douglas Martins Brito

Felipe da Costa Rodrigues

Ludmila da Rocha Costa
Marcos Daniel de Faria Roriz
Maria Clara Nunes Costa
Nathália Wenceslau BitencourtSilva
Vanessa Camila Valério Urtiga
Nelson Silva Rodrigues Júnior

DOI: 10.47094/978-65-81609-96-2/332-341

CAPÍTULO 31.....342

**VIOLÊNCIA EM INSTITUIÇÕES DE ENSINO: OLHAR DA PSICOLOGIA E DA
SEGURANÇA PÚBLICA**

Maurício Gonçalves da Rocha_
Rita Gabriela Moreira Gomes Kellner
Daniel dos Santos
Jorge Luiz da Silva
Marisa Afonso Andrade Brunherotti

DOI: 10.47094/978-65-81609-96-2/342-352

CAPÍTULO 32.....353

**ANÁLISE RETROSPECTIVA DO DESEMPENHO E RESULTADO DE INTERVENÇÃO
PROMOTORA DA SAÚDE ESCOLAR POR *STAKEHOLDERS***

Cristiane de Melo Aggio

DOI: 10.47094/978-65-81609-96-2/353-358

CAPÍTULO 33.....359

**EXPERIÊNCIAS ADVERSAS NA INFÂNCIA E SEUS IMPACTOS NO DESENVOLVIMENTO
DE CRIANÇAS E ADOLESCENTES**

Jocélia Medeiros Ximenes
Maria Suely Alves Costa
Ana Karine Sousa Cavalcante
Igor Camilo do Nascimento
Igo de Sousa Ferreira

Ana Sarah Rocha Albuquerque Paiva

DOI: 10.47094/978-65-81609-96-2/359-366

CAPÍTULO 34.....367

COMO O DIABETES MELLITUS GESTACIONAL INFLUENCIA NO DESENVOLVIMENTO DO SOBREPESO E DA OBESIDADE INFANTIL

Valentina Barros Braccini de Aguiar

Mariana Vieira Culau

João Álvaro Leal Raupp

DOI: 10.47094/978-65-81609-96-2/367-373

CAPÍTULO 35.....374

O SONO EM MULHERES PRIMÍPARAS NO PRIMEIRO SEMESTRE DE VIDA DA CRIANÇA: REFLEXÕES INICIAIS

Cristiane Ajnamei dos Santos Alfaya

DOI: 10.47094/978-65-81609-96-2/374-381

CAPÍTULO 36.....382

SAÚDE MATERNO-INFANTIL NA CONCEPÇÃO PSICANALÍTICA DE WINNICOTT: UMA BREVE REVISÃO TEÓRICA

Cristiane Ajnamei dos Santos Alfaya

DOI: 10.47094/978-65-81609-96-2/382-386

CAPÍTULO 37.....387

NÍVEIS DE FERRO EM GESTANTES ACOMPANHADAS NAS UNIDADES DE SAÚDE DA FAMÍLIA DE UM MUNICÍPIO DO INTERIOR DA BAHIA

Drielly Silva Andrade

Simone Seixas da Cruz

Ana Cláudia Godoy Figueiredo

Michelle de Santana Xavier Ramos

Ana Lucia Barreto da Fonseca

Sheilla Monteiro Brito

Dóris Firmino Rabelo

DOI: 10.47094/978-65-81609-96-2/387-397

CAPÍTULO 38.....398

PLANO DE PARTO: DIREITO E PROTAGONISMO FEMININO NO NASCIMENTO

Iasmmyr Araujo de Ornelas

Lorraine Araujo de Assis

Mariana Marcolino Costa

DOI: 10.47094/978-65-81609-96-2/398-405

CAPÍTULO 39.....406

ABORDAGENS PREVENTIVAS DA EQUIPE DE EM FERMAÇÃO NO CONTEXTO DA DEPRESSÃO PÓS-PARTO: REVISÃO BIBLIOGRÁFICA

Rafaela Silva de Souza

Maria Verbene Costa Aguiar

Bianca Jardim Vilhena

Darlisom Sousa Ferreira

DOI: 10.47094/978-65-81609-96-2/406-416

CAPÍTULO 40.....417

CÉLULAS CAR-T NA TERAPIA IMUNO-ONCOLÓGICA

Tereza Raquel Xavier Viana

Regiane Priscila Ratti

Larissa Teodoro Rabi

DOI: 10.47094/978-65-81609-96-2/417-425

CAPÍTULO 41.....426

MARCADORES MOLECULARES NO CÂNCER DE OVÁRIO: POTENCIAL DIAGNÓSTICO E PROGNÓSTICO

Tereza Raquel Xavier Viana

Juliana Isquierdo Miron

Giovanna Scarso Morelli

Marcelo Rodrigues da Cunha

Regiane Priscila Ratti

Larissa Teodoro Rabi

DOI: 10.47094/978-65-81609-96-2/426-433

CAPÍTULO 42.....434

CITOLOGIA CÉRVICO-VAGINAL: ANÁLISE DAS PRINCIPAIS DIFERENÇAS ENTRE A METODOLOGIA CONVENCIONAL E EM MEIO LÍQUIDO

Giovanna Salaorni

Juliana Isquierdo Miron

Regiane Priscila Ratti

Larissa Teodoro Rabi

DOI: 10.47094/978-65-81609-96-2/434-442

CAPÍTULO 43.....443

PERCEPÇÃO DE GESTANTES SOBRE PARTURIÇÃO NA ESTRATÉGIA SAÚDE DA FAMÍLIA

Maria Jucilene Nascimento dos Santos

Inês Dolores Teles Figueiredo

Maria Josiane Nascimento dos Santos

Francisca Odachara Machado Bezerra do Carmo

Maria Grazielly Andrade Rocha

Rebeka Moraes Alves dos Santos

Danilo de Oliveira Andrade

Daniele Alves Clementino

DOI: 10.47094/978-65-81609-96-2/443-453

CAPÍTULO 44.....454

MECANISMOS FISIOPATOLÓGICOS DE INFECÇÃO POR PAPILOMAVÍRUS HUMANO (HPV) E INOVAÇÕES PREVENTIVAS

Juliana Isquierdo Miron

Elisangela de Souza Teixeira

Giovanna Salaorni

Tereza Raquel Xavier Viana

Victor Hugo Patuci

Regiane Priscila Ratti

Larissa Teodoro Rabi

DOI: 10.47094/978-65-81609-96-2/454-462

CAPÍTULO 45.....463

PAPEL DOS RECEPTORES DE ESTROGÊNIO E DA VIA PI3K/AKT NA FISIOPATOLOGIA DO CÂNCER DE MAMA

Simone Batista da Silva

Tereza Raquel Xavier Viana

Regiane Priscila Ratti Sartori

Larissa Teodoro Rabi

DOI: 10.47094/978-65-81609-96-2/463-469

CAPÍTULO 46.....470

MECANISMOS MOLECULARES ASSOCIADOS A *BRCA1*, *BRCA2* E *ERBB2* E SUA CORRELAÇÃO COM O DESENVOLVIMENTO DE CÂNCER DE MAMA

Victor Hugo Patuci da Silva

Simone Batista da Silva

Juliana Isquierdo Miron

Regiane Priscilla Ratti

Larissa Teodoro Rabi

DOI: 10.47094/978-65-81609-96-2/470-478

CAPÍTULO 47.....479

HOMICÍDIOS DE MULHERES EM PERNAMBUCO, BRASIL, DE 2000 A 2021: UMA ANÁLISE DO PADRÃO EPIDEMIOLÓGICO

Gabriel Jesus Alves Fernandes

Daphne Galvão de Sousa_

Jorge Henrique de Aguiar Fonseca
Felipe Shoji Ishibashi
Tomás Soares Santana
Anna Carolyne Barbosa Farias
Gustavo Henrique Bernardo Cabral
Paloma Luna Maranhão Conrado
Kevin Uchoa Pedrosa
Valda Lúcia Moreira Luna
George Alessandro Maranhão Conrado
Pauliana Valéria Machado Galvão
DOI: 10.47094/978-65-81609-96-2/479-489

CAPÍTULO 48.....490

TELECONSULTA COMO ESTRATÉGIA DE TRIAGEM MÉDICA PARA O IMPLANTE DO DISPOSITIVO INTRAUTERINO

Claudinalle Farias Queiroz de Souza
Simone Angélica Leite De Carvalho Silva
Penha Karine Cavalcanti de Siqueira
Mateus Glasner de Maia Lyra Cardoso
Évelyn Cristina Moraes Pessôa Lima
Karolainy Ketlyn Vidal da Silva
DOI: 10.47094/978-65-81609-96-2/490-497

CAPÍTULO 49.....498

TROCA DE SABERES COM PARTEIRAS TRADICIONAIS NO MUNICÍPIO DE MAZAGÃO, EXTREMO NORTE DO BRASIL: RELATO DE EXPERIÊNCIA

Max Amaral Balieiro
Pedro Guilherme Castilho Costa
Kelly Huany de Melo Braga
Sandy Barbosa da Silva Soares
Clodoaldo Côrtes

Francisca Maria Maciel de Oliveira Côrtes

Samea Marine Pimentel Verga

Nelma Nunes da Silva Érika

Tatiane de Almeida Fernandes Rodrigues

DOI: 10.47094/978-65-81609-96-2/498-504

CAPÍTULO 50.....505

**NARRATIVAS DE PARTEIRAS TRADICIONAIS DE UM MUNICÍPIO DA AMAZÔNIA
BRASILEIRA EM UMA CAPACITAÇÃO: UM RELATO DE EXPERIÊNCIA**

Pedro Guilherme Castilho Costa

Max Amaral Balieiro

Kelly Huany de Melo Braga

Sandy Barbosa da Silva Soares

Clodoaldo Côrtes

Francisca Maria Maciel de Oliveira Côrtes

Samea Marine Pimentel Verga

Nelma Nunes da Silva

Érika Tatiane de Almeida Fernandes Rodrigues

DOI: 10.47094/978-65-81609-96-2/505-514

CAPÍTULO 51.....515

**PROGRAMA DE ORIENTAÇÃO DE EXERCÍCIO FÍSICO PARA PESSOAS IDOSAS
(PROEFI): UM MERGULHO NA EXTENSÃO UNIVERSITÁRIA**

Luiz Humberto Rodrigues Souza

DOI: 10.47094/978-65-81609-96-2/515-523

CAPÍTULO 52.....524

**PRÁTICAS ALIMENTARES PARA PROMOVER A SAÚDE DURANTE O PROCESSO DE
ENVELHECIMENTO**

Isabela Serra Ramalho

Ana Julia Souto Carvalho

DOI: 10.47094/978-65-81609-96-2/524-529

CAPÍTULO 53.....530

ANÁLISE DA IMPLANTAÇÃO DO PROJETO DE EXTENSÃO VIVER BEM

Gustavo Bianchini Porfírio

Danielle Soraya Da Silva Figueiredo

Cristiane De Melo Aggio

Karine Aparecida De Lima

DOI: 10.47094/978-65-81609-96-2/530-538

CAPÍTULO 54.....539

PREVALÊNCIA E FATORES ASSOCIADOS À POLIFARMÁCIA EM MULHERES IDOSAS DE UMA UNIDADE BÁSICA DE SAÚDE EM MARINGÁ - PARANÁ

Juliana Furtado Araújo

Ana Clara da Silva Maiorano

Eduardo Henrique Wentz Ribeiro

Sandra Marisa Pelloso

Valéria do Amaral

DOI: 10.47094/978-65-81609-96-2/539-544

CAPÍTULO 55.....545

O POTENCIAL TERAPÊUTICO DO CANABIDIOL NA ABORDAGEM DA DOENÇA DE ALZHEIMER: UMA PERSPECTIVA INOVADORA

Tereza Raquel Xavier Viana

Regiane Priscila Ratti

Larissa Teodoro Rabi

DOI: 10.47094/978-65-81609-96-2/545-552

CAPÍTULO 56.....553

ATUAÇÃO DE PROFISSIONAIS DA ATENÇÃO PRIMÁRIA AO IDOSO DEPENDENTE APÓS A ALTA HOSPITALAR

Natalie Maria Rodrigues Batista

Mara Solange Gomes Dellarozza

DOI: 10.47094/978-65-81609-96-2/553-563

CAPÍTULO 57.....564

CUIDADO DE ENFERMAGEM AO IDOSO FRÁGIL APÓS HOSPITALIZAÇÃO

Gianna Fiori Marchiori

Darlene Mara dos Santos Tavares

DOI: 10.47094/978-65-81609-96-2/564-573

CAPÍTULO 58.....574

EFEITOS DO TREINAMENTO FUNCIONAL DE ALTA INTENSIDADE ASSOCIADO A EDUCAÇÃO ALIMENTAR SOBRE FUNÇÕES COGNITIVAS

Sabrina de Carvalho Braga

Liliane Vanessa Costa Pereira Mendes

Cíntia Maria Rodrigues

Jasiara Carla de Oliveira Coelho

Bruno Ferreira Mendes

DOI: 10.47094/978-65-81609-96-2/574-584

CAPÍTULO 59.....585

DOENÇAS RELACIONADAS AO TRABALHO DAS PESCADORAS ARTESANAIS: UMA REVISÃO DE LITERATURA

Fernanda de Medeiros Fernandes Dantas

Karylane Rayssa de Oliveira Pessoa Araújo

Karla Maria Falcão Lima

Andreza Araujo de Souza

DOI: 10.47094/978-65-81609-96-2/585-594

CAPÍTULO 60.....595

MOTIVOS PARA SE VACINAR CONTRA INFLUENZA ENTRE ENFERMEIRAS (OS): REVISÃO INTEGRATIVA

Suellen Bittencourt da Silva

Paloma de Sousa Pinho

Fernanda de Oliveira Souza

Deisy Vital de Melo

DOI: 10.47094/978-65-81609-96-2/595-605

CAPÍTULO 61.....606

MOTIVOS E BARREIRAS PARA VACINAÇÃO ENTRE EQUIPE TÉCNICA DE ENFERMAGEM

Êmille Palma Torres Barros

Fernanda de Oliveira Souza

Paloma de Sousa Pinho

Suellen Bittencourt da Silva

Deisy Vital de Melo

DOI: 10.47094/978-65-81609-96-2/606-618

CAPÍTULO 62.....619

REFLEXÕES DA IMPLANTAÇÃO DO CENTRO DE REFERÊNCIA EM SAÚDE DO TRABALHADOR NO RIO GRANDE DO NORTE

Andréia Ferreira de Souza

Pedro Paulo Alcino da Silva

DOI: 10.47094/978-65-81609-96-2/619-626

CAPÍTULO 63.....627

DE VOLTA AOS TEMPOS MODERNOS: ANÁLISE EPIDEMIOLÓGICA E COMPARATIVA DOS ACIDENTES DE TRABALHO REGISTRADOS, ENTRE 2012 E 2021, NO BRASIL

Raquel Nascimento Silva Costa

Aline Gomes Barros Santos Teles

Anderson Lima de Pádua

Caio de Aguiar Lima

Claudio Cristhiano Barbosa de Lemos

David Ryan Santos Medeiros

Dayane Silva de Lima

Djéssica Rayanne Teixeira dos Santos

Elys Emanuelle Olinda Barros Venâncio e Silva

Guilherme dos Santos Pereira

Larissa Camila de Matos Ferreira Gomes

George Alessandro Maranhão Conrado

DOI: 10.47094/978-65-81609-96-2/627-637

CAPÍTULO 64.....638

ABORDANDO A COMPLEXIDADE DA SAÚDE SEXUAL: DIMENSÕES, NORMAS SOCIAIS E PROMOÇÃO

Samuel Oliveira da Vera

DOI: 10.47094/978-65-81609-96-2/638-643

CAPÍTULO 65.....644

REFLEXÕES SOBRE A ASSISTÊNCIA EM SAÚDE A COMUNIDADE LGBTQIAP+ NO BRASIL

Matheus Osvaldo da Silva Luz

Celma de Sousa Carvalho

Maria Cecília Ferreira dos Santos de Santana

Fernanda Rocha de Moura

Laís Lima de Castro Abreu

Julianne Viana Freire Portela

Artemizia Francisca de Sousa

Andrea Gomes Santana de Melo

DOI: 10.47094/978-65-81609-96-2/644-656

CAPÍTULO 66.....657

O USO DE PRESSÃO POSITIVA CONTÍNUA NAS VIAS AÉREAS (CPAP) PARA DISFUNÇÃO ERÉTIL EM PACIENTES COM APNEIA OBSTRUTIVA DO SONO

Brunna Gonçalves Ramalho

Ana Clara Lopes de França Oliveira

Fagner Fernandes da Silva

DOI: 10.47094/978-65-81609-96-2/657-667

| | |
|---|------------|
| CAPÍTULO 67..... | 668 |
| O USO DE PRESSÃO POSITIVA CONTÍNUA NAS VIAS AÉREAS (CPAP) PARA DISFUNÇÃO ERÉTIL EM PACIENTES COM APNEIA OBSTRUTIVA DO SONO | |
| Brunna Gonçalves Ramalho | |
| Ana Clara Lopes de França Oliveira | |
| Fagner Fernandes da Silva | |
| DOI: 10.47094/978-65-81609-96-2/668-678 | |
| | |
| CAPÍTULO 68..... | 679 |
| TRABALHADORAS SEXUAIS NA VILA MIMOSA: PERCEPÇÕES ACERCA DA SAÚDE E A PERSPECTIVA DOS FUNCIONAMENTOS (Pdf) | |
| Alessandra Senna Ferreira | |
| DOI: 10.47094/978-65-81609-96-2/679-688 | |
| | |
| CAPÍTULO 69..... | 689 |
| O PAPEL DO CONSELHO NACIONAL DE SAÚDE NO COMBATE À PANDEMIA DE COVID-19 NO BRASIL | |
| José Rafael Cutrim Costa | |
| Daphne Sarah Gomes Jacob Mendes | |
| Venícus Juvêncio de Miranda Mendes | |
| DOI: 10.47094/978-65-81609-96-2/689-694 | |
| | |
| CAPÍTULO 70..... | 695 |
| ANALISANDO A (IN) SEGURANÇA ALIMENTAR DOMICILIAR EM ESCOLARES DO ENSINO FUNDAMENTAL I, EM MOSSORÓ-RN | |
| Ivana Conceição Porto Moraes Marques | |
| Yasmin Pinto Fernandes Albuquerque | |
| Maria Irany Knackfuss | |
| DOI: 10.47094/978-65-81609-96-2/695-706 | |

CAPÍTULO 71.....707

ESCALA DE RISCO FAMILIAR DE COELHO-SAVASSI (ERF-CS): UMA ESTRATÉGIA DE IDENTIFICAÇÃO E CLASSIFICAÇÃO DAS FAMÍLIAS EM SITUAÇÃO DE RISCO NA ATENÇÃO PRIMÁRIA À SAÚDE

Fernanda Portela Pereira

Aline Medianeira Gomes Correa

Isabele Corrêa Duarte

Eliane Tatsch Neves

DOI: 10.47094/978-65-81609-96-2/707-712

CAPÍTULO 72.....713

A “PALAVRA” E A AGRESSÃO: A COMPREENSÃO DE HOMENS AUTORES DE VIOLÊNCIA SOBRE A VIOLÊNCIA DOMÉSTICA

Bárbara Heloisa de Souza Saraiva

Maria do Socorro Mariano

Ozilea Souza Costa

DOI: 10.47094/978-65-81609-96-2/713-723

CAPÍTULO 73.....724

PREVALÊNCIA DE TRANSTORNOS MENTAIS COMUNS ENTRE PESSOAS EM USO DE PSICOFÁRMACOS NA ATENÇÃO BÁSICA

Sabrina dos Santos Tomé

Marília Daniella Machado Araújo

Daniela Viganó Zanoti Jeronymo

Tatiana da Silva Melo Malaquias

Kátia Pereira de Borba

Tatiane Baratieri

Sidiane de Moura Marochio

Marisete Hulek

Georgia Dalla Valle Garcia

Paula Regina Jensen

Elisabeth Nascimento Lira

DOI: 10.47094/978-65-81609-96-2/724-734

CAPÍTULO 74.....735

ESCRITA E SAÚDE MENTAL: VEREDAS QUE BIFURCAM ENTRE A VIDA E A LITERATURA

Waldenilson Teixeira Ramos

Carlos Eduardo Gomes

DOI: 10.47094/978-65-81609-96-2/735-742

CAPÍTULO 75.....743

USO DE KEFIR E SEU EFEITO NO EIXO INTESTINO-CÉREBRO REDUZINDO A ANSIEDADE E DEPRESSÃO: UMA REVISÃO INTEGRATIVA

Maria Cássia Morais de França_

Leticia Campos Alves_

Laís Lima de Castro Abreu

Andrea Gomes Santana de Melo

Julianne Viana Freire Portela

DOI: 10.47094/978-65-81609-96-2/743-753

CAPÍTULO 76.....754

ANSIEDADE E DEPRESSÃO EM UNIVERSITÁRIOS DA SAÚDE DEVIDO A COVID-19: REVISÃO INTEGRATIVA

Luciano Fiorentin

Fernanda Unser_

Katiana Fiorelli

Mágda Letícia Pedroso Pereira

Ana Cristina Mucke

Sirlei Favero Cetolin

Vilma Beltrame

DOI: 10.47094/978-65-81609-96-2/754-775

| | |
|---|------------|
| CAPÍTULO 77..... | 776 |
| IMPACTO DAS MÍDIAS SOCIAIS NA SAÚDE MENTAL: UMA ANÁLISE DOS EFEITOS DO USO EXCESSIVO DA TECNOLOGIA E DA EXPOSIÇÃO À INFORMAÇÃO | |
| Julianna Cristina Alves Siqueira Sousa | |
| DOI: 10.47094/978-65-81609-96-2/776-781 | |
| | |
| CAPÍTULO 78..... | 782 |
| IMPACTO DAS MÍDIAS SOCIAIS NA SAÚDE MENTAL: UMA ANÁLISE DOS EFEITOS DO USO EXCESSIVO DA TECNOLOGIA E DA EXPOSIÇÃO À INFORMAÇÃO | |
| Julianna Cristina Alves Siqueira Sousa | |
| DOI: 10.47094/978-65-81609-96-2/782-788 | |
| | |
| CAPÍTULO 79..... | 789 |
| SAÚDE MENTAL DE UNIVERSITÁRIOS COM TRANSTORNO DE DÉFICIT DE ATENÇÃO E HIPERATIVIDADE (TDAH) | |
| Gabriela Costa Alves | |
| Regiane da Silva Macuch | |
| Rute Grossi-Milani | |
| DOI: 10.47094/978-65-81609-96-2/789-797 | |
| | |
| CAPÍTULO 80..... | 798 |
| REAÇÕES EMOCIONAIS NO PÓS-PARTO: IMPACTO NA SAÚDE MATERNA E NA PROMOÇÃO DO VÍNCULO MÃE-BEBÊ | |
| Lais Cristina Arakaki Silva | |
| Gabriela Costa Alves | |
| Rute Grossi-Milani | |
| DOI: 10.47094/978-65-81609-96-2/798-803 | |
| | |
| CAPÍTULO 81..... | 804 |
| PSICOLOGIA POSITIVA E SAÚDE MENTAL: UM CAMPO PARA ALÉM DAS FRONTEIRAS DOS ESTADOS UNIDOS | |
| Glenda Maria Cunha de Carvalho | |

DOI: 10.47094/978-65-81609-96-2/804-814

CAPÍTULO 82.....815

PROMOVENDO A SAÚDE MENTAL NA ATENÇÃO PRIMÁRIA: UMA ABORDAGEM HOLÍSTICA E INCLUSIVA

Samuel Oliveira da Vera

DOI: 10.47094/978-65-81609-96-2/815-820

CAPÍTULO 83.....821

GRUPOS COMUNITÁRIOS DE SAÚDE MENTAL: UMA INVESTIGAÇÃO SOBRE SUA ATUAÇÃO E IMPACTO NA PROMOÇÃO DA SAÚDE

Gustavo Barbosa Carvalho

Ana Luiza Alves Queiroz

Talisson Roberto Bergamim

DOI: 10.47094/978-65-81609-96-2/821-828

CAPÍTULO 84.....829

PSIQUIATRIA COMUNITÁRIA E A IMPORTÂNCIA DO SUPORTE SOCIAL

Letícia Oliveira Lima

Kaylane Da Conceição Dos Anjos

Ana Lidia De Santana Dos Santos

Ronald Moreira Marback

Daniel Dos Santos Moura

Edmar Alves De Oliveira

Oswaldo Alves De Andrade Júnior

Tassio Andrade Reis

DOI: 10.47094/978-65-81609-96-2/829-840

CAPÍTULO 85.....841

LITERACIA EM SAÚDE MENTAL E SOBRECARGA DOS CUIDADORES INFORMAIS DE PESSOAS COM DOENÇA MENTAL: (RE) PENSAR A GESTAO DE CUIDADOS

Maria Carminda Soares Morais

Ana Catarina Barros Vieira

Maria Isabel Lajoso Amorim

DOI: 10.47094/978-65-81609-96-2/841-850

CAPÍTULO 86.....851

YOGA: ITINERÁRIOS DE ESTUDOS NO BRASIL

Gabriela Albuquerque de Almeida Supra

Themis Xavier de Albuquerque Pinheiro

DOI: 10.47094/978-65-81609-96-2/851-859

CAPÍTULO 87.....860

SAÚDE MENTAL NO BRASIL: UM PANORAMA ATUAL

Luciene Amaral

DOI: 10.47094/978-65-81609-96-2/860-865

CAPÍTULO 88.....866

AS AÇÕES DE VIGILÂNCIA SANITÁRIA NO COMBATE DA COVID-19: OS DESAFIOS NA PREVENÇÃO E PROMOÇÃO DA SAÚDE NO MUNICÍPIO DE MIRACEMA DO TOCANTINS

Maryvalda Melo Santos Costa

DOI: 10.47094/978-65-81609-96-2/866-871

CAPÍTULO 89.....872

INTEGRAÇÃO DA REDE DE SAÚDE DE MIRACEMA DO TOCANTINS

Rogério Bezerra Costa Filho

DOI: 10.47094/978-65-81609-96-2/872-876

CAPÍTULO 90.....877

PREVALÊNCIA DE BACTÉRIAS MULTIRRESISTENTES EM ASPIRADOS TRAQUEAL DE PACIENTES EM UTI: UMA REVISÃO LITERÁRIA

Gisélia Pereira da Silva

Nely Da Costa Santos

DOI: 10.47094/978-65-81609-96-2/877-885

CAPÍTULO 91.....886

JOGO DIDÁTICO “BACTERIOPOLY”: PERCEPÇÕES SOBRE BACTÉRIAS DE IMPORTÂNCIA MÉDICA E ORIENTAÇÕES EM SAÚDE PÚBLICA

Gustavo Ferreira de Santana_

Isabela Caroline Barbosa Oliveira

Licia Mirele Mendes do Nascimento

Luan Amon Mattos Chel Pereira

Yasmin Sant Anna Muritiba

Juliana Nascimento Andrade

DOI: 10.47094/978-65-81609-96-2/886-895

CAPÍTULO 92.....896

IMPLEMENTAÇÃO DE UM PROGRAMA DE CAPACITAÇÃO PARA RASTREIO DE PERDA AUDITIVA EM IDOSOS NA ATENÇÃO BÁSICA: Um relato de experiência

Drielly Silva Andrade

Débora Conceição Santos de Oliveira_

Alisson Maia de Almeida

Christiane Pâmela Miranda Andrade

Jéssica Fortunato Andrade

Marcela Reis Vieira_

Michelle de Santana Xavier Ramos_

Sheila Monteiro Brito_

Doris Firmino Rabelo

Ana Lucia Barreto da Fonseca

Simone Seixas da Cruz

DOI: 10.47094/978-65-81609-96-2/896-907

| | |
|--|------------|
| CAPÍTULO 93..... | 907 |
| EDUCAÇÃO EM SAÚDE E SUAS APLICAÇÕES NA CONSTRUÇÃO DO CONHECIMENTO DE GESTANTES | |
| Maria Carolina Santos_ | |
| Cíntia Maria Rodrigues_ | |
| Vanessa Alves Ferreira | |
| DOI: 10.47094/978-65-81609-96-2/907-914 | |
| | |
| CAPÍTULO 94..... | 915 |
| EXPERIÊNCIA COMO REPRESENTANTES DE UM GRUPO DE RESIDENTES MULTIPROFISSIONAIS EM SAÚDE | |
| Wágner Do Nascimento Carvalho | |
| Raquel Eustaquia de Souza | |
| DOI: 10.47094/978-65-81609-96-2/915-924 | |
| | |
| CAPÍTULO 95..... | 925 |
| HUMANIZAÇÃO COMO INSTRUMENTO DE TRABALHO NO CUIDADO DA ENFERMAGEM | |
| Iasmmyn Araujo de Ornelas | |
| Lorraine Araujo de Assis | |
| Mariana Marcolino Costa | |
| DOI: 10.47094/978-65-81609-96-2/925-934 | |
| | |
| CAPÍTULO 96..... | 935 |
| REFLEXÕES SOBRE A TERMINOLOGIA DA SAÚDE DA PESSOA SURDA NO BRASIL E EM PORTUGAL: ACESSO ÀS CAMPANHAS DE SAÚDE | |
| Gláucio de Castro Júnior | |
| Gildete da Silva Amorim Mendes Francisco | |
| Daniela Prometi | |
| Ana Mineiro | |
| DOI: 10.47094/978-65-81609-96-2/935-962 | |

| | |
|--|------------|
| CAPÍTULO 97..... | 953 |
| INTERAÇÕES MEDICAMENTOSAS NO USO DE MEDICAMENTOS FITOTERÁPICOS APROVADOS PELA ANVISA: UMA REVISÃO DA LITERATURA | |
| Leticia Allebrandt dos Santos | |
| Daniel Fraga | |
| DOI: 10.47094/978-65-81609-96-2/953-964 | |
| | |
| CAPÍTULO 98..... | 965 |
| SAÚDE E SABERES POPULARES SOBRE O USO DE PLANTAS MEDICINAIS NA ATENÇÃO PRIMÁRIA À SAÚDE: UM RELATO DE EXPERIÊNCIA | |
| Dorisângela Maria de Oliveira Lima Martins | |
| Luzia da Costa Sales Nascimento | |
| Francisco Vitor Aires Nunes | |
| Lindomar Maria da Silveira | |
| Samara de Souza Figueiredo | |
| Teresinha Silva de Brito | |
| DOI: 10.47094/978-65-81609-96-2/965-973 | |
| | |
| CAPÍTULO 99..... | 974 |
| EDUCAÇÃO EM SAÚDE NA PRÁTICA ODONTOLÓGICA DA ATENÇÃO BÁSICA | |
| Maria Vitória de Sá Zeferino | |
| Gabriela Landa Siqueira Rocha | |
| Gracieli Prado Elias | |
| DOI: 10.47094/978-65-81609-96-2/974-978 | |
| | |
| CAPÍTULO 100..... | 979 |
| PROJETO DE INTERVENÇÃO EM SAÚDE SOBRE DOENÇAS VIRAIS EMERGENTES: DA UNIVERSIDADE PARA ESTUDANTES DA EDUCAÇÃO BÁSICA | |
| Milena Pereira de Freitas | |
| Natália dos Santos Oliveira | |
| Nauberte de Matos Silva | |
| RogérioOliveira Rocha Filho | |

Juliana Nascimento Andrade

DOI: 10.47094/978-65-81609-96-2/979-990

CAPÍTULO 101.....991

EDUCAÇÃO SEXUAL E PREVENÇÃO DE INFECÇÕES SEXUALMENTE TRANSMISSÍVEIS EM ADOLESCENTES: O PAPEL DO ENFERMEIRO DE ATENÇÃO PRIMÁRIA

Dara de Lima Correa

Priscila Hurtz de Assumpção

DOI: 10.47094/978-65-81609-96-2/991-1003

CAPÍTULO 102.....1004

UMA ABORDAGEM DOS RITMOS BIOLÓGICOS E A INTEGRAÇÃO DA CRONOBIOLOGIA NA EDUCAÇÃO E SAÚDE COLETIVA

Jose Alcy de Pinho Martins

DOI: 10.47094/978-65-81609-96-2/1004-1014

CAPÍTULO 103.....1015

MORGELLONS: UMA INVESTIGAÇÃO CRÍTICA DA SÍNDROME E SUA RELAÇÃO COM A SAÚDE DERMATOLÓGICA E MENTAL

Dannylo Nardely Da Silva Feitosa

Kaio Cesar Do Nascimento Fernandes

John Cleberson Carlos Da Silva

DOI: 10.47094/978-65-81609-96-2/1015-1022

CAPÍTULO 104.....1023

RESPONSABILIDADE LEGAL EM CASOS DE EFEITOS ADVERSOS PÓS-VACINAÇÃO: UMA ANÁLISE DOS DIREITOS INDIVIDUAIS E COLETIVOS

Edinaldo Inocêncio Ferreira Junior

DOI: 10.47094/978-65-81609-96-2/1023-1033

| | |
|--|-------------|
| CAPÍTULO 105..... | 1034 |
| ISOTOPE ASSIGNMENT: DESVENDANDO SEGREDOS ATRAVÉS DA ANÁLISE ISOTÓPICA EM RESTOS MORTAIS HUMANOS | |
| Dannylo Nardely Da Silva Feitosa | |
| Kaio Cesar Do Nascimento Fernandes_ | |
| John Cleberson Carlos Da Silva | |
| DOI: 10.47094/978-65-81609-96-2/1034-1041 | |
| | |
| CAPÍTULO 106..... | 1042 |
| SEGURANÇA ALIMENTAR E NUTRICIONAL NA PERSPECTIVA DE MULHERES QUILOMBOLAS: UMA REVISÃO INTEGRATIVA | |
| Gabriela dos Santos Vilasboas | |
| Vanessa Alves Ferreira | |
| Vivian Carla Honorato dos Santos de Carvalho | |
| DOI: 10.47094/978-65-81609-96-2/1042-1049 | |
| | |
| CAPÍTULO 107..... | 1050 |
| CARACTERÍSTICAS CLÍNICAS E EPIDEMIOLÓGICAS DOS CASOS DE DENGUE EM MANAUS, AMAZONAS, BRASIL NO PERÍODO 2002-2010 | |
| Regina Maria Pinto de Figueiredo | |
| DOI: 10.47094/978-65-81609-96-2/1050-1056 | |
| | |
| CAPÍTULO 108..... | 1057 |
| CONSUMO DE FODMAP E OS SINTOMAS EM FIBROMIÁLGICOS: UMA REVISÃO INTEGRATIVA | |
| Luiz Matheus de Sousa Carvalho | |
| Sabrina Costa e Silva | |
| Andrea Gomes Santana de Melo | |
| Laís Lima de Castro Abreu | |
| Julianne Viana Freire Portela | |
| DOI: 10.47094/978-65-81609-96-2/1057-1067 | |

| | |
|--|-------------|
| CAPÍTULO 109..... | 1068 |
| O EMPREGO DE AINES COMO ESTRATÉGIA PARA REDUZIR O USO DE OPIOIDES NA ANALGESIA APÓS COLECISTECTOMIA LAPAROSCÓPICA | |
| Fagner Fernandes da Silva | |
| Ana Clara Lopes de França Oliveira | |
| Brunna Gonçalves Ramalho | |
| DOI: 10.47094/978-65-81609-96-2/1068-1077 | |
| | |
| CAPÍTULO 110..... | 1078 |
| O CUSTO DA DOENÇA NA CONTRAMARCA DA “DOENÇA DOS CUSTOS” | |
| José Henrique Bassi Souza Sperancini | |
| Márcia Carvalho de Azevedo | |
| Dulce Aparecida Barbosa | |
| DOI: 10.47094/978-65-81609-96-2/1078-1090 | |
| | |
| CAPÍTULO 111..... | 1091 |
| A INTERFERÊNCIA NAS FUNÇÕES DA ALBUMINA SÉRICA À UM INDIVÍDUO COM ALERGIA AOS CONSTITUINTES DO LEITE DE VACA | |
| Yasmin Carvalho Costa Serra | |
| DOI: 10.47094/978-65-81609-96-2/1091-1098 | |
| | |
| CAPÍTULO 112..... | 1099 |
| A IMPORTÂNCIA DO ENFERMEIRO DA ATENÇÃO BÁSICA NA EFETIVAÇÃO DAS POLITICAS PUBLICAS DE SAUDE LGBTQIAPN+ | |
| Júlio Wenner Oliveira Sobrinho | |
| DOI: 10.47094/978-65-81609-96-2/1099-1105 | |
| | |
| CAPÍTULO 113..... | 1106 |
| HIPERTENSÃO ARTERIAL E DIABETES MELLITUS TIPO 2: PREVENÇÃO E CUIDADOS DIETÉTICOS | |
| Celma de Sousa Carvalho | |
| Maria Cecília Ferreira dos Santos de Santana | |

Matheus Osvaldo da Silva Luz

Fernanda Rocha de Moura

Laís Lima de Castro Abreu

Julianne Viana Freire Portela

Andrea Gomes Santana de Melo

DOI: 10.47094/978-65-81609-96-2/1106-1115

CAPÍTULO 114.....1116

FINANCIAMENTO EM SAÚDE: ANÁLISE DOS INVESTIMENTOS MUNICIPAIS DA 15ª REGIONAL DE SAÚDE, 2013 – 2021

Eduardo Henrique Wentz Ribeiro

Cláudia Tiemi Miyamoto Rosada

Luana Carla Tironi de Freitas Giacometti

Ícaro da Costa Francisco

Antonio Carlos Rosa de Oliveira Junior

Katiany Rizzieri Caleffi Ferracioli

DOI: 10.47094/978-65-81609-96-2/1116-1126

CAPÍTULO 115.....1127

MEDICAMENTOS E PRODUTOS BIOLÓGICOS DESTINADOS AO TRATAMENTO DE DOENÇAS RARAS NO BRASIL

Márcia Lombardo

DOI: 10.47094/978-65-81609-96-2/1127-1140

CAPÍTULO 116.....1141

VALIDAÇÃO DE CONTEÚDO DE CHECKLIST DE SEGURANÇA PARA CENTRO CIRÚRGICO

Levy Ramalho de Araujo Ferreira

Eliana Ofelia LLapa-Rodriguez

Raniel Eduardo da Silva

Carlos Alberto Estombelo Montesco

Iellen Dantas Campos Verdes Rodrigues

DOI: 10.47094/978-65-81609-96-2/1141-1151

CAPÍTULO 117.....1152

COMPORTAMENTO DO COVID-19 EM RELAÇÃO AS IMUNODEFICIÊNCIAS

Fernanda Pimentel de Oliveira

Maria Raquel Da Silva Lima

Vânia Cristina Colares De Carvalho

Márcia Gomes Marinheiro Coelho

DOI: 10.47094/978-65-81609-96-2/1152-1156

CAPÍTULO 118.....1157

USO DE MÍDIAS NA EDUCAÇÃO CONTINUADA EM SAÚDE NA PANDEMIA DE COVID-19: UM RELATO DE EXPERIÊNCIA

Raiane Torres da Silva

DOI: 10.47094/978-65-81609-96-2/1157-1163

CAPÍTULO 119.....1164

MANIFESTAÇÕES RESPIRATÓRIOS EM PESSOAS COM DIABETES *MELLITUS* E HIPERTENSÃO NO PÓS-COVID-19: REVISÃO DE ESCOPO

Loisláyne Barros Leal

Simone Barroso de Carvalho

Maria Sauanna Sany de Moura

Ana Paula Santos Moura e Silva

Ana Danúsia Izidório Rodrigues de Araújo

Francisco de Assis Viana dos Santos

Carina Nunes de Lima

Mayara Macêdo Melo

Gizelia Araújo Cunha Porto

Laura Maria Feitosa Formiga

Ana Roberta Vilarouca da Silva

DOI: 10.47094/978-65-81609-96-2/1164-1172

| | |
|--|-------------|
| CAPÍTULO 120..... | 1173 |
| USO DA BIÓPSIA LÍQUIDA NA DETECÇÃO DE BIOMARCADORES MOLECULARES PARA O TRATAMENTO DO CÂNCER COLORRETAL: uma revisão narrativa | |
| Ana Clara Lopes de França Oliveira | |
| Brunna Gonçalves Ramalho | |
| Fagner Fernandes da Silva | |
| DOI: 10.47094/978-65-81609-96-2/1173-1181 | |
| | |
| CAPÍTULO 121..... | 1182 |
| APRESENTAÇÃO DOS MARCADORES MOLECULARES FTL3 e NPM1 NO DIAGNÓSTICO E PROGNÓSTICO DA LEUCEMIA MIELÓIDE AGUDA | |
| Carla Mota da Silva | |
| Ayslan Carvalho de Melo | |
| DOI: 10.47094/978-65-81609-96-2/1182-1190 | |
| | |
| CAPÍTULO 122..... | 1191 |
| AYAHUASCA POSSUI EFEITO ANTIDEPRESSIVO? | |
| Jocimar Rodrigues de Oliveira Júnior | |
| DOI: 10.47094/978-65-81609-96-2/1191-1200 | |
| | |
| CAPÍTULO 123..... | 1201 |
| SAÚDE ÚNICA E PANDEMIAS | |
| Andrielly Cunha da Costa | |
| Manoel Messias da Cruz Neto | |
| Pablo Emanuel Gomes Moura | |
| Anita de Souza Silva | |
| Roseane Nunes de Santana Campos | |
| DOI: 10.47094/978-65-81609-96-2/1201-1209 | |

CAPÍTULO 124.....1210

YOGA NO SISTEMA ÚNICO DE SAÚDE: O DESPERTAR DA SAÚDE PÚBLICA NO BRASIL

Luciana Esther da Silva Felix

Mirian Cristina de Moura Garrido

DOI: 10.47094/978-65-81609-96-2/1210-1218

CAPÍTULO 125.....1219

AVALIAÇÃO DA PESQUISA DE SATISFAÇÃO APLICADA EM UMA UNIDADE DE ALIMENTAÇÃO E NUTRIÇÃO NA CIDADE DE FORTALEZA - CE

Aline Martins de Lima

Antonia Lavinha Fontenele de Oliveira

Fernanda Ribeiro de Paula

Isabella Lustosa Girão Cavalcante

Maria Karoline Leite Andrade

Fernando César Rodrigues Brito

Clarice Maria Araújo Chagas Vergara

DOI: 10.47094/978-65-81609-96-2/1219-1225

CAPÍTULO 126.....1226

AVALIAÇÃO DO DESPERDÍCIO DE REFEIÇÕES OFERTADAS EM UM HOSPITAL GERAL DE FORTALEZA-CE: RELATO DE EXPERIÊNCIA

Paula Adrienne Braga de Sousa

Maria Gorete Lotif Lira

Jacqueline Jaguaribe Bezerra

DOI: 10.47094/978-65-81609-96-2/1226-1232

CAPÍTULO 127.....1233

FIBROMIALGIA: UMA REVISÃO SISTEMÁTICA ACERCA DE UMA DOENÇA INVISÍVEL

Bruna Giacomini Döring

Bruna Kliemann

Isadora Luisa Duarte da Rocha

Laura Taicher Corrêa da Silva

DOI: 10.47094/978-65-81609-96-2/1233-1242

CAPÍTULO 128.....1243

O USO DA CAPSAICINA NO TRATAMENTO DA NEUROPATIA DIABÉTICA: UMA REVISÃO SISTEMÁTICA

Flávia Eloah Martins da Silva

Natalia Cristina Burdini

Tais Neiverth

Bárbara Mendes Paz Chao

DOI: 10.47094/978-65-81609-96-2/1243-1249

CAPÍTULO 129.....1250

ANÁLISE DA ÁREA PROFISSIONAL DA EDUCAÇÃO FÍSICA NOS PROGRAMAS DE RESIDÊNCIA MULTIPROFISSIONAL EM SAÚDE COLETIVA NO NORDESTE BRASILEIRO

Pedro Carlos Silva de Aquino

Maria Simone Gomes de Lima

Claudia Edlaine da Silva

Laura Inez Santos Barros

Milane Maiara Lopes Pereira

Andrezza Tayonara Lins Melo

Pedro Marques Freire de Lima

Verlane Karine de Santana Rocha

Joanis Silva Trindade

Heloisa Brena Ferreira da Silva

Giovanna Samara Lima de Araújo

Ana Elizabete Jacob Pedrosa

DOI: 10.47094/978-65-81609-96-2/1250-1260

CAPÍTULO 130.....1261

TP53E SUAVIA DE SINALIZAÇÃO: IMPACTOS MOLECULARES NO DESENVOLVIMENTO TUMORAL

Giovanna Scarso Morelli

Tereza Raquel Xavier Viana

Regiane Priscila Ratti

Larissa Teodoro Rabi

DOI: 10.47094/978-65-81609-96-2/1261-1267

CAPÍTULO 131.....1268

ANÁLISE E CARACTERIZAÇÃO DA ÁREA DA PSICOLOGIA NOS PROGRAMAS DE RESIDÊNCIA MULTIPROFISSIONAL EM SAÚDE COLETIVA DO NORDESTE BRASILEIRO

Claudia Edlaine da Silva

Pedro Marques Freire de Lima

Milane Maiara Lopes Pereira

Verlane Karine de Santana Rocha

Pedro Carlos Silva de Aquino

Andrezza Tayonara Lins Melo

Maria Simone Gomes de Lima

Laura Inez Santos Barros

Joanis Silva Trindade

Heloisa Brena Ferreira da Silva

Giovanna Samara Lima de Araújo

Ana Elizabete Jacob Pedrosa

DOI: 10.47094/978-65-81609-96-2/1268-1278

CAPÍTULO 132.....1279

CARACTERIZAÇÃO DA ÁREA DA FISIOTERAPIA NOS PROGRAMAS DE RESIDÊNCIA MULTIPROFISSIONAL EM SAÚDE COLETIVA DO NORDESTE BRASILEIRO

Maria Simone Gomes de Lima

Laura Inez Santos Barros

Andrezza Tayonara Lins Melo
Pedro Carlos Silva de Aquino
Claudia Edlaine da Silva
Pedro Marques Freire de Lima
Milane Maiara Lopes Pereira
Verlane Karine de Santana Rocha
Joanis Silva Trindade
Heloisa Brena Ferreira da Silva
Giovanna Samara Lima de Araújo
Ana Elizabete Jacob Pedrosa

DOI: 10.47094/978-65-81609-96-2/1279-1289

CAPÍTULO 133.....1290

RELATO DE EXPERIÊNCIA SOBRE A CONSTRUÇÃO DO PROJETO TERAPÊUTICO SINGULAR NO PET-SAÚDE

Chambriel Alves Irber
Ludmila Santos Faria
Valéria Cristina Silva Gonçalves
Maraísa Delmut Borges
Eliane A. Suchara

DOI: 10.47094/978-65-81609-96-2/1290-1300

CAPÍTULO 134.....1301

ANÁLISE DA PARTICIPAÇÃO DO PROFISSIONAL SANITARISTA EM PROGRAMAS DE RESIDÊNCIA MULTIPROFISSIONAL EM SAÚDE COLETIVA NO NORDESTE BRASILEIRO

Giovanna Samara Lima de Araújo
Pedro Carlos Silva de Aquino
Ana Elizabete Jacob Pedrosa
Maria Simone Gomes de Lima
Andrezza Tayonara Lins Melo
Claudia Edlaine da Silva

Milane Maiara Lopes Pereira
Verlane Karine de Santana Rocha
Laura Inez Santos Barros
Pedro Marques Freire de Lima
Joanis Silva Trindade
Heloisa Brena Ferreira da Silva

DOI: 10.47094/978-65-81609-96-2/1301-1311

CAPÍTULO 135.....1312

**A ODONTOLOGIA EM PROGRAMAS DE RESIDÊNCIA EM SAÚDE COLETIVA:
PRESENTE NO NORDESTE BRASILEIRO?**

Ana Elizabete Jacob Pedrosa
Pedro Carlos Silva de Aquino
Claudia Edlaine da Silva
Maria Simone Gomes de Lima
Laura Inez Santos Barros
Milane Maiara Lopes Pereira
Verlane karine de Santana Rocha
Giovanna Samara Lima de Araújo
Pedro Marques Freire de Lima
Andrezza Tayonara Lins Melo_
Joanis Silva Trindade
Heloisa Brena Ferreira da Silva

DOI: 10.47094/978-65-81609-96-2/1312-1322

CAPÍTULO 136.....1323

**MAPEAMENTO E CARACTERIZAÇÃO DA ÁREA DA ENFERMAGEM NOS PROGRAMAS
DE RESIDÊNCIA MULTIPROFISSIONAL EM SAÚDE COLETIVA DO NORDESTE
BRASILEIRO**

Joanis Silva Trindade
Heloisa Brena Ferreira da Silva
Pedro Carlos Silva de Aquino

Claudia Edlaine da Silva

Maria Simone Gomes de Lima

Laura Inez Santos Barros

Andrezza Tayonara Lins Melo

Milane Maiara Lopes Pereira

Verlane karine de Santana Rocha

Pedro Marques Freire de Lima

Giovanna Samara Lima de Araújo

Ana Elizabete Jacob Pedrosa

DOI: 10.47094/978-65-81609-96-2/1323-1332

CAPÍTULO 137.....1333

DIREITO À SAÚDE E IMIGRAÇÃO: UM RETRATO DOS ATENDIMENTOS DOMICILIARES AOS VENEZUELANOS RESIDENTES NA REGIÃO METROPOLITANA DE GOIÂNIA

Felipe Aquino Domiciano

Vitória Araújo Porto Silva

Juciele Faria Silva

Letícia Nunes Viana

José Guilherme Pereira dos Santos

Lucélia da Silva Duarte

Wátilla de Moura Sousa

DOI: 10.47094/978-65-81609-96-2/1333-1344

CAPÍTULO 138.....1345

SAÚDE COLETIVA: A NECESSÁRIA INTERSECÇÃO DOS SISTEMAS ALIMENTARES COM OS OBJETIVOS DE DESENVOLVIMENTO SUSTENTÁVEL

Emerson Iago Garcia e Silva

Emília Chagas Costa

DOI: 10.47094/978-65-81609-96-2/1345-1355

CAPÍTULO 139.....1356

ASPECTOS SOCIOCULTURAIS NA MENSURAÇÃO DA INTENSIDADE DA DOR AGUDA EM PACIENTES INDÍGENAS ATENDIDOS NA UNIDADE DE PRONTO ATENDIMENTO (UPA)

Hiago Alves de Assunção

Maria Paula Felix Vilela_

Larissa Pereira Caetano

Eulandia Oliveira Messias

Bianca Alves Barros

Arielle Carlos Costa dos Santos

Suzicléia Elizabete de Jesus_

Jackeline Gonçalves Brito Ferreira

Maraísa Delmut Borges

Adriano Borges Ferreira

Pâmela Roberta de Oliveira

DOI: 10.47094/978-65-81609-96-2/1356-1363

CAPÍTULO 140.....1364

A PERCEPÇÃO DO ENFERMEIRO SOBRE O USO DA TECNOLOGIA COMO FERRAMENTA NO GERENCIAMENTO DE ENFERMAGEM EM UNIDADES DE SAÚDE DA FAMÍLIA

Diana Estela Fróz Ferreira

DOI: 10.47094/978-65-81609-96-2/1364-1371

CAPÍTULO 141.....1372

ADOÇÃO DE MEDIDAS DE BIOSSEGURANÇA POR MAQUIADORES E RISCOS BIOLÓGICOS ASSOCIADOS AO USO DE ACESSÓRIOS E PRODUTOS DE MAQUIAGEM

Fátima Letícia Feitosa David

Michael Santos Ribeiro

Gabriel Gomes Vila Nova

Caio Louran Souza da Silva

Priscila Soares Sabbadini

DOI: 10.47094/978-65-81609-96-2/1372-1380

CAPÍTULO 142.....1381

O USO DO ÓLEO ESSENCIAL DE CAPIM LIMÃO NO TRATAMENTO DA CANDIDÍASE ORAL

Luana Rafaelle Loureiro Silveira

Carlos Yan Freitas Maciel

Ramon Ferreira Ribeiro

Suelen Castro Lavareda Corrêa

Sue Ann Lavareda Corrêa Uchoa

Davi Lavareda Corrêa

Vania Castro Corrêa

DOI: 10.47094/978-65-81609-96-2/1381-1388

CAPÍTULO 143.....1389

LITERACIA E EDUCAÇÃO EM SAÚDE: CONFUSÃO OU DIFERENCIAÇÃO DE PAPÉIS?

Amâncio António de Sousa Carvalho

DOI: 10.47094/978-65-81609-96-2/1389-1408

TRABALHADORAS SEXUAIS NA VILA MIMOSA: PERCEPÇÕES ACERCA DA SAÚDE E A PERSPECTIVA DOS FUNCIONAMENTOS (PdF)

Alessandra Senna Ferreira¹.

Doutoranda em Bioética, Ética Aplicada e Saúde Coletiva – PPGBIOS - UFRJ.

Mestra em História Social, Cultural e do Trabalho – UNIVERSO. Especialista em História Social e Cultural -FEUC; Licenciada em História – FEUC.

RESUMO: O presente trabalho é parte integrante da pesquisa de doutorado em andamento e visa apresentar alguns dos resultados preliminares da mesma. Nele, após a realização de um trabalho de campo, apresentamos um breve perfil socioeconômico das trabalhadoras sexuais e suas percepções acerca da assistência à saúde sexual e reprodutiva a partir de seus próprios relatos e experiências. Como referencial teórico adotamos a Perspectiva dos Funcionamentos (PdF).

PALAVRAS-CHAVES: Mulheres. Prostituição. Assistência.

ABSTRACT: The present work is part of a doctoral research and aims to present the some of its preliminary results. After a fieldwork, we present a brief socioeconomic profile of sex workers and their perceptions about sexual and reproductive health care based on their own reports and experiences. As a theoretical framework, we adopted the Functioning Approach (PdF).

KEY-WORDS: Women. Prostitution. Assistance

INTRODUÇÃO

A prostituição é uma prática antiga, exercida predominante por mulheres cis, embora transexuais, travestis e homens também a desempenhem. Neste trabalho, o objeto de nossa apreciação será a prostituição feminina e praticada por mulheres cis, sob a perspectiva da saúde que, segundo a Organização Mundial de Saúde (OMS), é definida como “um estado de completo bem-estar físico, mental e social e não somente ausência de afecções e enfermidades” (OMS, 2016). Ou seja, a saúde é um direito social, inerente à condição de cidadania, que deve ser assegurado sem distinção de raça, de religião, ideologia política ou condição socioeconômica. A saúde é assim apresentada como um valor coletivo, um bem de todos (OMS, 2016). Em publicação no ano 2000, a Organização das Nações Unidas (ONU) reforçou esse conceito, apontando quatro condições mínimas para que um Estado assegure o direito à saúde ao seu povo: disponibilidade financeira, acessibilidade,

aceitabilidade e qualidade do serviço de saúde pública do país (OMS, 2016).

A prática da prostituição é regulamentada pelo Ministério do Trabalho e Emprego (MTE), através da Classificação Brasileira de Ocupações (CBO) 5198/05, que a descreve como uma ocupação normatizada para homens e mulheres que exercem funções sexuais em troca de dinheiro, sem vínculo afetivo entre aqueles que a realizarem (RODRIGUES, 2009. p. 72).

O presente trabalho integra a pesquisa de doutorado em andamento no PPGBIOS-UFRJ e contou com a realização de uma pesquisa de campo - realizada após aprovação do projeto pelo Comitê de Ética do HU/UFRJ, sob parecer número 5.999.777 -, no maior território de prostituição urbano da cidade do Rio de Janeiro: a Vila Mimosa. Cabe lembrar que historicamente, esta área sofreu repressões constantes por parte dos representantes do Estado. Desde o século XIX, em um contexto de urbanização e reurbanização, os projetos desenvolvidos possuíam o intuito de higienizar a cidade e a população. E as políticas públicas da época e as que se seguiram durante todo o século seguinte, também visavam mapear e controlar as áreas onde as atividades do baixo meretrício eram desenvolvidas. No final da década de 1996, a Vila Mimosa ganhou um novo endereço na Praça da Bandeira. E novas questões, sobretudo, acerca da saúde passaram a fazer parte do cotidiano daquelas mulheres.

A partir da participação direta das trabalhadoras sexuais, este estudo pretende expor suas existências concretas, singulares, e garantir o respeito a dignidade das mesma. Nosso ponto de partida, foi a realização de um trabalho de campo, onde fomos atravessados por questões que também envolvem a Assistência Social e Justiça. Buscou-se apresentar um perfil socioeconômico das trabalhadoras e tendo como foco central suas percepções especificamente, acerca da garantia de seus funcionamentos básicos relacionados a saúde sexual e reprodutiva. As informações preliminares foram possíveis após a análise dos dados coletados a partir da aplicação de 100 questionários estruturados e de seis entrevistas realizadas até o momento. Para garantir o anonimato das mulheres que aceitaram participar a entrevista usaremos nomes fictícios ao transcrevermos suas falas.

OBJETIVO

O objetivo primário desta investigação consiste então em apresentar a percepção em relação as questões de saúde sexual e reprodutiva das trabalhadoras sexuais da Vila Mimosa, utilizando, como referencial teórico a Perspectiva dos Funcionamentos (PdF), a fim de que possamos identificar quais de seus funcionamentos básicos estão sendo satisfeitos ou violados.

METÓDO

Como a investigação proposta aqui visa aliar o conhecimento teórico às experiências das agentes sociais que temos como objeto, teremos como base, um estudo de campo, descritivo, exploratório - aprovado pelo Comitê de Ética do HU/UFRJ, sob parecer número 5.999.777 -, utilizando a metodologia qualitativa. Tal metodologia, mais do que qualquer outra, privilegia a análise de microprocessos, através do estudo das ações sociais individuais e grupais, ao possibilitar um exame intensivo dos dados, obtidos através dos formulários e entrevistas. Segundo Minayo (2004, p 11), o método qualitativo contempla qualquer investigação social. Isso implica considerar sujeito de estudo indivíduos, em determinada condição social, pertencente a determinado grupo social ou classe, com suas crenças, valores e significados. Implica também considerar que o objeto das Ciências Sociais e Humanas é complexo, contraditório, inacabado, e em permanente transformação.

RESULTADOS E DISCUSSÃO

No Brasil, as relações estabelecidas histórica e socialmente sob a égide das violências, preconceitos e discriminações, associadas ainda ao racismo e sexismo, delegaram as mulheres, sobretudo as negras e parda, uma esfera ainda maior de desigualdade, discriminações e opressões. Quando comparamos os rendimentos salariais, este aspecto se torna bastante evidente até mesmo em comparação aos homens negros. Mulheres negras ganham os menores salários, além de assumirem maiores responsabilidades familiares e domésticas. Desta forma, os atravessamentos interseccionais ficam evidentes. O conceito de **interseccionalidade** foi cunhado pela norte-americana Kimberlé Crenshaw (1989), que o definiu como um método para compreender a maneira como múltiplos eixos de subordinação se articulavam e para pensar estratégias para superá-los. Tal conceito tem sido amplamente popularizado e utilizado no Brasil nos últimos anos pelas múltiplas vozes do feminismo negro, sendo usado para fazer referência às formas como diferentes marcadores sociais - de gênero, raça, classe, sexualidade, entre outros - interagem entre si, influenciando a forma como experimentamos a vida em sociedade.

Tais interações sociais também se refletem nas políticas públicas e neste caso, nas políticas públicas em saúde, uma vez que somente no início do século XX, a saúde da mulher foi incorporada às políticas nacionais, porém ainda limitada ao cuidado materno-infantil. Com a criação do PAISM (1984), o foco direcionou-se à saúde da mulher. O Programa Nacional de DST/Aids foi criado para enfrentar a disseminação do HIV. A política de distribuição de preservativos promoveu maior autonomia feminina. O PNAISM surgiu para implementar os direitos humanos das mulheres. As questões de gênero, vulnerabilidade individual e educação aos pares proporcionaram maior visibilidade e voz às categorias marginalizadas (AQUINO, 2010. p. 18). O Programa almejava, em suas linhas de ação, um modelo assistencial abrangendo a integralidade e a equidade da saúde da mulher. As atividades consistiam em ações educativas, de prevenção, diagnósticos, tratamento e/ ou

recuperação, que objetivavam a melhoria da saúde da população feminina (FORMIGA, 1999, p. 151). O programa, evidentemente, embora não abordasse de forma específica, também contemplava as mulheres trabalhadoras sexuais.

SAÚDE SEXUAL. Um estado de bem-estar físico, emocional, mental e social em relação à sexualidade, que vai além da ausência de doença, disfunção ou enfermidade. A saúde sexual requer uma avaliação positiva e uma abordagem respeitosa sobre a sexualidade e as relações sexuais, o que inclui a possibilidade de ter relações sexuais prazerosas e experiências seguras, livres de coerção, discriminação e violência. A saúde sexual implica que todas as pessoas tenham acesso a: • aconselhamento e cuidados relacionados à sexualidade, à identidade sexual e a relações sexuais; • serviços para a prevenção e tratamento de infecções sexualmente transmitidas, incluindo HIV/Aids e outras doenças do aparelho geniturinário; • aconselhamento psicossocial e tratamento dos distúrbios e disfunções sexuais; • prevenção e tratamento de cânceres no sistema reprodutivo.

SAÚDE REPRODUTIVA. Um estado de completo bem-estar físico, mental, e não apenas a ausência de doenças ou enfermidade, em todos os assuntos relacionados ao sistema reprodutivo e às suas funções e processos. A saúde reprodutiva implica: • receber informações precisas sobre o sistema reprodutivo e os serviços necessários para manter a saúde reprodutiva; • gerenciar a menstruação de forma higiênica, em privacidade e com dignidade; • acessar serviços multissetoriais para prevenir e responder à violência por parceiro íntimo e outras formas de violência de gênero; • acessar métodos seguros, eficazes, acessíveis e aceitáveis de contracepção de sua escolha; • acessar serviços de saúde adequados para garantir gravidez e parto seguros e bebês saudáveis; • acessar serviços de aborto seguro, incluindo cuidado pós-aborto; • acessar serviços de prevenção e tratamento de infertilidade (STARRS, 2018. p. 2643).

Os resultados referentes a esta investigação ainda são preliminares, pois, tratar-se de uma pesquisa qualitativa, que ainda se encontra na fase das entrevistas. Os dados preliminares, no entanto, já nos informam que as mulheres trabalhadoras sexuais da Vila Mimosa, estão com idades mais avançadas, entre 30 e 50 anos. Embora tenhamos nos deparado também com mulheres entre 18 e 29 anos, estas são a minoria. As mesmas, são majoritariamente negras e/ou partas, oriundas de regiões periféricas da cidade do Rio de Janeiro e principalmente da Baixada Fluminense. Em relação a crença religiosa, a maioria diz ser cristã, de vertente protestante. Quanto a constituição familiar, todas as mulheres que responderam ao questionário disseram ter filhos. A maioria relatou abandono do parceiro. Outras, informaram serem mães solo. Acerca da orientação sexual, foram poucas as que disseram ser lésbicas ou bissexuais.

No que tange a escolaridade, identificamos que a maioria das mulheres que trabalham na Vila Mimosa, não possuem o ensino fundamental completo, embora tenhamos encontrado um número pífio de mulheres que disseram ter nível superior, em andamento ou concluído. Algumas, quando perguntadas sobre a possibilidade de retorno informaram que gostariam

de voltar a estudar, mas que, infelizmente, as necessidades financeiras as impediam. Além disso, não conseguiriam conciliar a retomada dos estudos à jornada de trabalho na Vila Mimosa e os afazeres domésticos. No entanto, informaram que seus filhos frequentaram e/ou frequentam a escola. Algumas informaram com orgulho que conseguiram formar os filhos na faculdade. Sheila, falou com orgulho sobre seu filho. “Eu não tenho estudo. Mas, formei meu filho na faculdade UERJ. Fez aquele curso pra ser professor”. Uma das poucas entrevistadas disse estar estudando para concurso público. Nas palavras de Cristiane, “meu sonho é passar no concurso de agente comunitário e poder dar continuidade a faculdade de gestão que precisei trancar. Quero ter um emprego decente, sair daqui”.

Embora já exista a regulamentação da profissão pelo Ministério do Trabalho e Emprego (MTE) - através da Classificação Brasileira de Ocupações (CBO) 5198/05 -, a maioria das mulheres participantes desta pesquisa, não têm seus direitos trabalhistas garantidos, já que geralmente, exercem o trabalho sexual de maneira clandestina e informal. Muitas nos informaram que para justificar a renda oriunda da prostituição dizem aos familiares que trabalham como domésticas, diaristas ou cuidadoras de idosos. E, embora tenham tais atividades como primárias, não conseguem inserção no mercado de trabalho com carteira profissional assinada. Poucas mulheres contribuem para o INSS. Algumas, criaram o MEI (Micro Empreendedor Individual), como forma de garantir a assistência mínima em relação a assistência social e a garantia de uma futura aposentadoria. Regina, trabalhadora sexual há 20 anos, nos disse: “não tenho vergonha de dizer que trabalho na Vila Mimosa. Mas, como não tenho carteira assinada como puta, pago meu MEI certinho. Quero garantir minha aposentadoria na velhice. Não dá pra ser puta pra sempre”.

Quando perguntadas sobre o período da Pandemia de Covid 19, muitas mulheres informaram que na medida do possível tentaram se proteger seguindo as orientações transmitidas pelos meios de comunicação. Algumas perderam ao menos um familiar para o vírus. Também informaram que contaram com o recebimento de cestas básicas doadas pela Associação de Moradores e Amigos da Vila Mimosa (AMOCAVIM) e posteriormente, tiveram acesso a assistência financeira oferecida pelo Estado. Em relação as vacinas, a maioria informou que elas e seus familiares mais próximos foram imunizados com pelo menos três doses de vacina. Muitas mulheres disseram que a renda com a prostituição foi drasticamente reduzida. Antes, chegavam a ganhar por mês em torno de cinco salários mínimos. Atualmente, não chega a dois. Segundo Jaqueline, que entre idas e vindas frequenta há 10 anos a Vila Mimosa, “nunca vi um momento tão ruim pra ganhar dinheiro. Os homens pedem pra baixar o preço. Era pra ser R\$ 100,00. Mas, depois da pandemia, eu vou até por R\$ 60,00. Não posso perder o freguês”.

Em relação a saúde sexual e reprodutiva, os dados coletados até o momento, são animadores. Parece haver uma espécie de consciência do cuidado de si. Mesmo entre as mulheres com menor nível de escolaridade. Identificamos que o cuidado com a saúde sexual e reprodutiva se reflete na quase inexistência de ISTs ou relatos sobre abortos. Todas que responderam ao questionário, informaram que fazem uso contínuo de preservativo

durante a atividade laboral. Fora do ambiente laboral, muitas sinalizaram que fazem uso do anticoncepcional e/ou preservativo, no entanto, relatam que quando têm parceiros fixos deixam de usar preservativos, pois confiam em seus parceiros.

Nas perguntas sobre ISTs, apenas duas mulheres sinalizaram ter contraído sífilis e uma informou, que por ter o preservativo rompido durante o ato. Ela está em acompanhamento na Policlínica Hélio Pellegrino e está fazendo uso do PrEP (Profilaxia Pré Exposição). Segundo Fernanda, “eu fiquei desesperada quando vi que a camisinha estourou! Busquei orientação na Associação e me encaminharam para o Helio Pellegrino. O atendimento foi rápido e logo comecei a usar o remédio. Agora, faço o acompanhamento certinho. E sempre vou falar com o doutor Movser”. A associação oferece gratuitamente um serviço de assistência ginecológica com o Dr. Movser, que há mais de 20 anos, uma vez por semana, realiza consultas e preventivos, de maneira voluntária, atendendo as mulheres da Vila Mimosa e alguns moradores do entorno. Para Cláudia, “o doutor Movser é um anjo! Ainda bem que temos ele aqui. Sempre que preciso venho me consultar. Ele já me encaminhou pra fazer a mamografia. Tive que pagar porque você sabe que no público demora muito. Graças a Deus, eu pude pagar e não deu nada no exame”.

Outra questão abordada durante a pesquisa foi acerca dos exames e remédios para tratamento. Muitas mulheres disseram que realizam os exames preventivos, de sangue, urina, regularmente, a cada 6 meses, graças ao trabalho do doutor Movser e a assistência oferecida na Policlínica Hélio Pellegrino, na Rua do Matoso, próxima a Vila Mimosa. Nas palavras de Raiane, “Meu corpo é minha ferramenta de trabalho, preciso que ele esteja bem”. Mas, encontram barreiras e dificuldades de assistência nos postos de saúde próximos de seus locais de residência como no relato de Simone, “menina, vou no postinho perto de asa e não tem médico pra atender. Só enfermeiro. Quando por milagre tem um médico pra atender um moontão de gente e passa o remédio, vou tentar pegar e não tem uma simples dipirona. Antibiótico, desiste. Não Tem! Por isso, toda vez que preciso de atendimento médico vou no Hélio Pellegrino”.

Desta forma, embora afirmem ser dificuldade de acessar o sistema público de saúde e obter atendimento perto de suas moradias, as entrevistadas reconhecem ter seus funcionamentos básicos relacionados à saúde garantidos em seu local de trabalho. Para compreender funcionamentos básicos e as dinâmicas estabelecidas na Vila Mimosa e relacioná-las com a saúde coletiva adotamos como referencial teórico a Perspectiva dos Funcionamentos (PdF). Este paradigma, foi cunhado pela professora e pesquisadora Maria Clara Dias (c.2015), que propôs, a partir de uma escuta apurada, identificar as demandas específicas e urgentes de indivíduos concretos. Segundo a autora, cada indivíduo possui características próprias e está imerso em ambientes particulares e/ou coletivos, nos quais é exposto a experiências diversas, a partir das quais constrói sua própria identidade e busca alcançar uma vida realizada ou feliz. Situações de dominações e opressões, violam seus funcionamentos básicos e, por conseguinte, impedem seu processo de realização. (DIAS, 2015, p, 19). Desta forma, a PdF, elege como foco da justiça a igual consideração

aos funcionamentos básicos, respeitando, ao mesmo tempo, a diversidade e singularidade inerente as diversas formas de vida e a existência concreta de cada indivíduo (DIAS, 2015, p, 20). Tais funcionamentos vão desde os mais elementares, como manter-se nutrido, aos mais complexos, como os que envolvem os relacionamentos estabelecidos em sociedade.

Mas, quando e como identificar esses funcionamentos básicos? Quais são os desafios para uma perspectiva que pretende garantir a singularidade de cada indivíduo e ampliar o escopo do incluídos na esfera da justiça? A resposta a estas indagações vem da própria autora. Segundo ela, para cada indivíduo o que é básico deverá ser identificado com base em uma investigação empírica, pois dependerá das circunstâncias particulares vivenciadas por cada um (DIAS, 2019, p. 43). É preciso reconhecer que ao longo da história, diferenças étnicas, de gênero, socio-econômicas, culturais, religiosas, entre outras, foram responsáveis por tratamentos desiguais, desrespeitosos e violentos para os diversos indivíduos ou grupos sociais (DIAS, 2019, p, 43). Procuramos destacar que para as trabalhadoras sexuais tais fatores impediram e ainda impedem o exercício de muitos de seus funcionamentos básicos. A identificação do que para este grupo de mulheres é considerado básico é o primeiro passo para a construção de políticas públicas mais adequadas às suas próprias demandas.

Por meio das entrevistas orais, foi possível reconstruir as histórias que geralmente não estão registrados em outro tipo de fonte. As histórias que a História não conta, estão intimamente ligadas as memórias, narrativas e oralidade daquelas mulheres, possibilitando uma espécie de vivacidade, um tom especial característico de documentos pessoais, é da experiência de um sujeito que constroi sua narrativa do passado (ALBERTI, 2004, p. 15) e suas percepções acerca do presente no qual está inserido.

Sendo assim, o trabalho de campo realizado nos proporcionou lançar um olhar mais atento a demandas reais e substituir a concepção engessada de pessoa humana e suas supostas características essenciais - sustentada pelas perspectivas hegemônicas - pelo reconhecimento da diversidade e singularidade inerente às diversas formas de vida, à existência concreta de cada indivíduo e ao modo como são tratados pelos demais (DIAS, 2019, p. 43). Sobre esse prisma, acreditamos que o desafio principal da PdF esta centrada na identificação dos funcionamentos básicos de cada indivíduo. Pois, cada um, possui características próprias e está imerso em contextos particulares dos quais extrai não apenas aquilo que é, ou seja, sua identidade pessoal, mas também seus padrões do que seja uma vida realizada ou feliz. Para vencer tal dificuldade necessitamos aprimorar nossa capacidade de sentir e nos colocar no lugar do outro, capacidade esta que exige de nós sobretudo, uma sensibilidade avançada (DIAS, 2019, p. 45).

Acreditamos que. este estudo possa ampliar e aprofundar os debates acerca das demandas reais das trabalhadoras sexuais e possibilite reflexões que propiciem a esse grupo de mulheres, uma assistência digna quando buscam assistência no Sistema Único de Saúde (SUS), uma vez que este, segundo a Constituição Federal faz referência ao

acesso universal e igualitário a ações para a promoção de proteção e recuperação dos cidadãos (PAIM, 2009). Ademais, buscou-se dar voz a essas mulheres que vivenciam a política pública instituída, de modo que elas mesmas possam contribuir com proposta de intervenção que vise a garantia de um conjunto de Funcionamentos básicos e possa colaborar no atendimento de suas demandas.

Para finalizar, quando perguntadas acerca de planos para um futuro próximo, a maioria das mulheres se mostram esperançosas para uma vida melhor e mais feliz. Muitas afirmaram que apesar das dificuldades encontradas na prostituição na Vila Mimosa, conseguiram comprar suas casas, carro, formaram os filhos na faculdade e têm uma vida relativamente confortável. Como nas Palavras de Simone, “na medida do possível”. Cátia, disse que “daqui a 10 anos, quando estiver com 56 anos, se vê retornando ao seu estado, Rio Grande do Norte, onde pretende abrir uma mercearia, cuidar da mãe já idosa e dos netos”. Ao tempo em que Raiane, sonha em fazer faculdade de psicologia.

Com base nesta experiência empírica de escuta atenta constatamos que as mulheres na Vila Mimosa, no decorrer do tempo, estabeleceram vínculos comunitários, sentimento de pertencimento e reconhecimento entre si. Tais condições refletiram no acesso as informações e na ampliação dos cuidados em relação a sua saúde sexual e reprodutiva. Sobretudo, a partir dos serviços oferecidos na própria Vila Mimosa, elas entendem que conseguem ter seus funcionamentos básicos garantidos em um espaço onde muitas se sentem acolhidas e protegidas.

CONSIDERAÇÕES FINAIS

Ao final deste breve artigo, percebemos que o estudo do cenário da prostituição, sob a perspectiva das ciências humanas, sociais e da saúde coletiva, nos permitirá academicamente contribuir com a produção de dados levem a possibilidades de consensos sobre temas sensíveis à sociedade, como por exemplo as questões que envolvem as inúmeras formas de violências sofridas e que perpassam os marcadores sociais dos debates sobre gênero e identidade de gênero, raça, classe, divisão social do trabalho, direitos sexuais e reprodutivos e acesso aos serviços públicos de saúde, inclusive, durante a pandemia de Covid19. Sendo assim, a pesquisa também contribuirá para o preenchimento de uma lacuna atual sobre a temática e o objeto de estudo, de modo que, do ponto de vista social, também será relevante.

As entrevistas realizadas até o momento de confecção deste artigo, já nos possibilitam identificar, com base na aplicação da PdF, elementos que promovem ou restringem seus funcionamentos básicos relacionados a saúde sexual e reprodutiva e, a partir desta identificação, elaborar um quadro contendo suas reais demandas. Desta forma pretendemos apresentar Propostas de Intervenção (PI), sugerindo ações que colaborem para o fim das carências identificadas, cooperando assim para as ações perpetradas pelo

Estado em relação a atenção e cuidados em saúde, sobretudo, ao que concerne as políticas públicas em saúde sexual e reprodutiva para as trabalhadoras sexuais.

BIBLIOGRAFIA

ALBERTI, Verena. **Ouvir contar: textos em história oral**. Rio de Janeiro: FGV, 2014.

AQUINO, Priscila de Souza (Et.Al). Políticas públicas de saúde voltadas à atenção à prostituta: breve resgate histórico. **Enfermagem em Foco** 2010; 1(1):18-22. Disponível em: 4-7-1-SM.pdf (usp.br)

Encontro Internacional Direito e Saúde: Cobertura Universal e Integridade Possível. Belo Horizonte – MG. 17/11/2016 a 19/11/2016. Disponível em: https://www.almg.gov.br/export/sites/default/acompanhe/eventos/hotsites/2016/encontro_internacional_saude/documentos/textos_referencia/00_palavra_dos_organizadores.pdf Acesso em: 25/09/2022.

CRENSHAW, Kimberle. “Demarginalizing the Intersection of Race and Sex: A Black Feminist Critique of Antidiscrimination Doctrine, Feminist Theory and Antiracist Politics,” **University of Chicago Legal Forum**: Vol. 1989: Iss. 1, Article 8. Disponível em: Demarginalizing the Intersection of Race and Sex: A Black Feminist Critique of Antidiscrimination Doctrine, Feminist Theory and Antiracist Politics (uchicago.edu)

DIAS, Maria Clara. **Perspectiva dos Funcionamentos: fundamentos teóricos e aplicações**. Rio de Janeiro: Ape’Ku, 2019.

_____. **Bioética: fundamentos teóricos e aplicações**. Curitiba: Appris, 2017.

FORMIGA FILHO, JFN. **Políticas de Saúde Reprodutiva no Brasil: uma análise do PAISM**. In: Galvão L, Diaz J, (organizadores). **Saúde sexual e reprodutiva no Brasil: dilemas e desafios**. São Paulo: Hucitec Population Council; 1999. p. 151-62.

MINAYO, Maria Cecília de Souza. **O desafio do conhecimento: pesquisa qualitativa em saúde**. São Paulo: HUCITEC, 2004. p. 11.

MINISTÉRIO DA SAÚDE. Cadernos de Atenção Básica. Nº 26. Saúde Sexual e Reprodutiva, 2010. Disponível em: http://189.28.128.100/dab/docs/publicacoes/cadernos_ab/abcd26.pdf

RODRIGUES, Marlene Teixeira. A prostituição no Brasil contemporâneo: um trabalho como outro qualquer? *Revista Katálysis*, v. 12, n. 1, p. 68-76, 2009.

STARRS, Ann M. et al. “Accelerate progress—sexual and reproductive health and rights for all: report of the Guttmacher–Lancet Commission”. In **Lancet**, vol. 391, June 30, 2018; p. 2642–92. Disponível em [https://www.thelancet.com/pdfs/journals/lancet/PIIS0140-6736\(18\)30293-9.pdf](https://www.thelancet.com/pdfs/journals/lancet/PIIS0140-6736(18)30293-9.pdf)

ÁREA TEMÁTICA: SAÚDE SOCIAL

Índice Remissivo

A

- abordagens terapêuticas 333, 334, 419, 428, 429, 476, 545, 547, 550, 641, 1192, 1295
- abuso 319, 345, 346, 347, 359, 361, 363, 364, 402, 1070, 1087, 1358
- Acidentes de Trabalho (ATs) 628, 629
- acidose metabólica 333, 337, 338
- ações pedagógicas 907
- acompanhamento pós-parto 506
- Adiponectina 264, 271, 273
- Adolescência 120, 358, 366
- agentes antimicrobianos 149, 151
- Agentes antineoplásicos 1127, 1131, 1133
- agentes não infecciosos 91, 92
- agentes patogênicos 417
- água potável 234, 235, 238, 241, 243, 1087, 1337, 1351
- alta hospitalar 251, 252, 253, 254, 255, 257, 259, 260, 261, 262, 296, 553, 555, 556, 557, 561, 562, 566, 568, 634, 1338
- alterações cognitivas-comportamentais 406
- alterações na saúde 897, 898
- alterações no colo do útero 434
- alterações nos genes 470, 472
- Alzheimer 114, 536, 545, 546, 547, 548, 549, 550, 551, 552
- ambiente hospitalar 153, 252, 259, 304, 403, 1142
- anomalias congênitas (AC) 197, 198
- Antibiótico 149, 684
- Anticoncepção 490
- anticorpos monoclonais 428, 1127, 1130, 1131, 1177, 1178
- antifúngicos 961, 1381, 1383, 1386
- antígeno carcinoembrionário 1173
- anti-inflamatórios 268, 527, 959, 960, 961, 1068, 1070, 1383
- Anti-inflamatórios não esteroidais 1068
- Anuários Estatístico de Acidentes do Trabalho (AEAT) 628
- aparelho respiratório 207, 212
- apneia obstrutiva do sono (AOS) 657, 668
- apoio emocional 281, 502, 506, 509, 510, 1103
- arbovírus 60, 61, 62, 63, 65, 66, 108, 110
- Arbovírus 61
- aspectos do funcionamento humano 1004
- assistência ao parto 398, 400, 402, 499, 500, 506, 507, 508, 509, 510, 511, 512, 513
- assistência pediátrica 245
- atenção à saúde sexual e reprodutiva 991, 995
- Atenção Primária à Saúde 79, 80, 81, 82, 172, 173, 218, 320, 388, 532, 554, 563, 608, 708, 899, 907, 908, 1125, 1215, 1287, 1326, 1370

atendimento e acolhimento 713
atendimento humanizado 645, 652, 654
atendimento médico 114, 165, 429, 491, 506, 591, 653, 684, 1294, 1333, 1335, 1338,
1343
atendimento médico-hospitalar 1334, 1335
Atividade física 274, 515
atividades educativas 907, 909, 911
atraso de linguagem 307
Atribuições 1091
ausência do direito ao empoderamento 398
autismo 283, 284, 287, 288, 308, 309, 310
autoestima 76, 345, 346, 521, 641, 664, 675, 912, 1372, 1373, 1378, 1399
automedicação 149, 150, 151
Ayahuasca 1191, 1192, 1193, 1194, 1195, 1196, 1197, 1198, 1199

B

bactérias 92, 149, 150, 151, 152, 153, 154, 155, 157, 880, 881, 882, 883, 884, 885, 886,
887, 888, 889, 890, 891, 894, 895, 1092, 1375, 1376, 1377
Bactérias patogênicas 887
Bebê 374
bem-estar 147, 171, 236, 284, 313, 343, 354, 382, 383, 386, 445, 503, 506, 509, 521,
530, 537, 582, 621, 623, 638, 639, 640, 641, 642, 643, 665, 676, 679, 682, 691, 703,
899, 904, 1085, 1086, 1088, 1100, 1103, 1104, 1192, 1196, 1210, 1211, 1214, 1282,
1310, 1338, 1347, 1348, 1349, 1350, 1351, 1352, 1353, 1357, 1390, 1391, 1392,
1394, 1396, 1399
benefícios da vacinação 603
Biomarcadores 271, 426, 430, 432, 1174
biópsia líquida 1173, 1175, 1176, 1177, 1178, 1179, 1180
Bioquímica 101, 105
biossegurança 175, 1372, 1374, 1375, 1377, 1378, 1379
Bullying 342, 343, 344, 345

C

CA125 426, 427, 428, 429, 430, 431, 432
cálculos biliares 1068, 1069
canabidiol (CBD) 545, 547, 548
câncer 207, 208, 209, 210, 211, 212, 213, 214, 215, 216, 230, 231, 269, 302, 304, 306,
317, 367, 368, 370, 417, 418, 419, 420, 421, 422, 423, 424, 426, 427, 428, 429, 430,
431, 432, 433, 434, 435, 436, 441, 454, 455, 457, 458, 459, 461, 463, 464, 465, 466,
467, 468, 470, 471, 472, 473, 585, 590, 591, 1131, 1133, 1134, 1135, 1173, 1174,
1175, 1176, 1177, 1180, 1183, 1197, 1261, 1262, 1263, 1264, 1265, 1266, 1337
câncer cervical 434, 435, 454, 457, 458, 459
câncer colorretal (CCR) 1173, 1174
câncer colorretal metastático 1173, 1175, 1177
câncer de mama 471, 472, 1265
câncer de mama (CM) 464, 470, 471

câncer de ovário 420, 422, 423, 426, 427, 428, 429, 430, 431, 432, 433, 472, 1134
Câncer do colo do útero 434
cânceres 212, 214, 426, 427, 428, 435, 440, 441, 454, 457, 459, 471, 575, 682, 1173,
1175, 1265
câncer ginecológico 426
Candida Albicans 1381, 1382, 1383, 1384, 1387
candidíase 1381, 1383, 1384, 1385, 1386, 1387, 1388
candidíase oral 1382, 1383, 1384, 1385, 1386, 1387, 1388
Cannabis sativa 545, 546, 547
capacitação da equipe 86, 245, 246, 247, 248, 249
capacitação dos profissionais 245, 247, 248, 249, 543, 1324, 1325
carcinoma epitelial ovariano 426
Carcinoma mamário 471
cardiopatas congênitas 197, 198, 199, 200, 202, 203, 205
cargas de trabalho 585, 587
cateter central de inserção periférica (CCIP) 322, 325, 326
Cateterismo venoso central 323, 325
células anormais 434, 437
células T CD4+ 158, 159
Centro de Referência em Saúde do Trabalhador (CEREST) 619, 620, 626
Centros cirúrgicos 1142
cepas bacterianas 149, 154
cetoacidose diabética (CAD) 333, 334, 335, 338, 339
checklist de cirurgia 1141, 1143
Chikungunya 67, 101, 102, 103, 105, 107, 108, 109, 110, 111, 171
ciclo gravídico 406, 408, 506
ciclo reprodutivo 443
cirurgia segura 1141, 1143, 1145
citationID 760
citologia cérvico-vaginal 434, 435, 436, 437, 438, 439, 440
Cognição 364, 575
colecistectomia laparoscópica 1068, 1070, 1071, 1073, 1074, 1075, 1076
colo uterino 434, 436, 437, 439, 455, 457
Comorbidade 264
Competências sociais 276
Comportamentos relacionados com a saúde 312
comunidade LGBTQIA+ 644, 650, 651, 652, 653, 656
concepção psicanalítica de Winnicott 382, 383
condição dolorosa crônica 1233, 1234
condição neurodegenerativa progressiva 545
condições crônicas de saúde 251, 252, 254, 255, 257, 261
Conhecimento tradicional 499
Conselho Nacional de Saúde (CNS) 209, 220, 689, 690, 691, 1144
consequências devastadoras 359
consumo alimentar 528, 695, 697, 698, 700, 1110, 1113

contágio 95, 128, 1367
Contaminação 1373
contaminação de esgotos 585, 586
controle microbiano 1373
coronavírus 53, 54, 55, 497, 1203, 1204, 1208, 1367
Cosméticos 1373, 1378
crescimento cancerígeno 463
Criança 204, 251, 252, 295, 333, 390, 391, 394, 1389, 1403
Criminal 714
crise política 1333, 1335
crises sanitária 1201
Cronobiologia 1004, 1005, 1006, 1007, 1008, 1011
Cuidado médico 245
Cuidados de enfermagem 295, 331
cuidados de saúde primários 1115, 1389, 1391
cuidados dietéticos 1106
cuidando da família 499, 501
cyberbullying 342, 343, 344, 345, 350

D

déficits na comunicação 307
degeneração fisiológica 897, 898
Demência 545
Dengue 60, 61, 62, 64, 65, 66, 67, 110
Depressão Pós-Parto (DPP) 406, 407, 408
desejos pessoais 991, 995
Desenvolvimento 62, 125, 126, 167, 170, 279, 282, 283, 287, 314, 354, 360, 377, 382, 503, 642, 696, 698, 704, 1083, 1113, 1143, 1208, 1209, 1340, 1343, 1346, 1347, 1348, 1351, 1378
desenvolvimento do bebê 388, 506
desenvolvimento do feto 122, 387
desenvolvimento econômico 524, 539, 1078, 1079, 1086
Desenvolvimento infantil 283
desequilíbrio dos neurotransmissores 1233
Diabetes 272, 273, 274, 333, 336, 337, 372, 710, 1097, 1107, 1108, 1114, 1115, 1167, 1171, 1172, 1243, 1244
diabetes mellitus gestacional (DMG) 367, 368, 372
diabetes mellitus tipo 1 (DM1) 333
Diagnóstico personalizado 427
Dieta 1062, 1063, 1107, 1114
dificuldades para dormir 374, 380
dignidade humana 109, 234, 651
direitos legais dos idosos 530
Direitos sexuais 638
discriminação 86, 88, 128, 343, 346, 449, 644, 646, 647, 652, 653, 655, 682, 898, 1099, 1100, 1102, 1104, 1339, 1403

disfunção endotelial 657, 659, 668, 670
disfunção erétil 657, 659, 660, 661, 662, 663, 664, 665, 668, 670, 671, 672, 673, 674,
675, 676
disfunção familiar 359, 364
Disfunção sexual 657, 668
dislipidemia 56, 269, 539, 1138
dispositivo intrauterino 490, 492, 495
dispositivo intrauterino hormonal 490
distúrbio crônico 657, 658, 668, 669
distúrbio do neurodesenvolvimento 307
distúrbios eletrolíticos 333
diversidade 147, 347, 385, 503, 638, 642, 643, 649, 651, 685, 968, 1011, 1099, 1100,
1102, 1103, 1216, 1349, 1359, 1360, 1372, 1379, 1386, 1396
diversidade das experiências sexuais 638, 642
DMG e o sobrepeso 367
doença AIDS 158
doença crônica 108, 128, 130, 213, 253, 255, 259, 261, 262, 367, 368, 369
Doença de Alzheimer (DA) 545, 546
doença de Parkinson 113, 114, 116, 117
Doença de Parkinson 112, 113, 114, 115, 116, 117, 118, 119
doença infecciosa e transmissível 186, 187
doença infectocontagiosa 80, 129, 159, 178
doenças bacterianas 153, 886, 889, 890
doenças cardiovasculares 56, 268, 269, 271, 368, 370, 1112, 1337
Doenças crônicas infantis 367
doenças crônicas não transmissíveis 56, 524, 525, 526, 527, 528, 554, 566, 575, 1107,
1115
doenças Crônicas Não Transmissíveis (DCNT) 1106
doenças crônico-degenerativas 539
doenças que afetam os idosos 524
doenças raras (DR) 1127, 1128
Doenças transmissíveis 1201
doenças virais emergentes 979, 981, 982, 983, 986, 987
Dor 941, 1061, 1063, 1066, 1233, 1248, 1357, 1361, 1362, 1363

E

educação em saúde 84, 85, 86, 87, 88, 108, 245, 246, 247, 248, 249, 253, 298, 334, 335,
357, 413, 414, 445, 449, 450, 451, 567, 602, 887, 891, 894, 907, 908, 909, 910, 911,
912, 913, 1103, 1238, 1303, 1399, 1403, 1404, 1405, 1407
educação sanitária 1398
Educação Sexual 638
Efeito Baumol 1078, 1079, 1083, 1086
Empoderamento 1389
Enfermagem 52, 53, 66, 80, 82, 84, 85, 86, 87, 89, 90, 142, 148, 167, 171, 234, 248, 249,
251, 253, 255, 256, 262, 263, 271, 295, 299, 300, 302, 305, 306, 330, 404, 406, 408,
412, 453, 489, 499, 501, 536, 555, 564, 569, 570, 571, 604, 617, 624, 656, 687, 707,

711, 885, 895, 908, 913, 914, 918, 933, 1101, 1171, 1256, 1257, 1274, 1275, 1281, 1285, 1286, 1287, 1289, 1292, 1304, 1308, 1320, 1324, 1325, 1326, 1328, 1329, 1330, 1331, 1332, 1344, 1362, 1363, 1379, 1403, 1404

enfermagem brasileira 251, 254, 261, 604

envelhecer com qualidade 515, 518, 519

Envelhecimento 119, 515, 520, 523, 529, 537, 540, 552, 905

enzimas de reposição 1127, 1132

epidemias 62, 63, 107, 109, 601, 691, 981, 988, 1080, 1214

Epidemiologia 61, 92, 100, 102, 129, 147, 148, 159, 167, 168, 176, 178, 184, 187, 207, 224, 271, 336, 394, 397, 489, 544, 617, 628, 895, 1114, 1115, 1267, 1307, 1318, 1329

equipe multidisciplinar 245, 246, 248, 249, 291, 303, 304, 328, 329, 412, 653, 654, 912, 1147

Escala Brasileira de Insegurança Alimentar-EBIA. 695

escolha da mulher 398, 399, 400

especializações 559, 1269, 1313

estado emocional das mães 374

estômago 207, 211, 212, 214

Estratégia de saúde 139, 140, 142, 172

estratégia de triagem 490, 492, 496

estresse celular 1261

Estudo de validação 1142

exame 81, 84, 86, 130, 134, 136, 141, 213, 215, 223, 390, 391, 393, 413, 434, 435, 438, 439, 440, 461, 681, 684, 1182, 1236, 1237, 1398

exercício físico 414, 520, 535, 537, 574, 575, 582, 583, 1110, 1238

experiência materna em primíparas 374

experiências adversas na infância 359, 360, 361, 362, 364, 365, 366

experiência sensorial 1219, 1357

F

Fadiga 1063, 1169, 1233

falta de atenção 277, 307

Fatores socioeconômicos 695, 1111, 1113

feminicídio 480, 482, 487, 488, 489

ferropenia 387, 389, 390, 391, 392, 393, 394

Fibromialgia 1063, 1235

fígado 71, 207, 209, 211, 212, 213, 214, 268, 270, 336, 1092, 1185

Financiamento da saúde 1117

fisiopatologia do DMG 367

Formação Profissional 1251, 1269, 1280, 1302, 1313, 1324

fragilidade 148, 224, 324, 451, 526, 528, 543, 562, 564, 565, 566, 567, 568, 569, 571, 719

G

gravidez adolescente 120, 121, 122, 124

H

Habilidades sociais 282, 1389
hábitos alimentares 419, 525, 574, 1111, 1112, 1295
Hamartoma 68, 69
hamartomatose 68
Hanseníase 66, 80, 82, 88, 90, 128, 129, 130, 131, 133, 135, 136, 137, 138
HE4 426, 427, 428, 429, 430, 431, 432
Hesitação vacinal 607
heterogeneidade tumoral 228, 1173, 1180
higiene 75, 107, 108, 173, 179, 411, 888, 937, 977, 978, 1005, 1008, 1207, 1219, 1221, 1224, 1378
hiperatividade 307, 370, 382, 386, 407, 1236
hiperglicemia 333, 338, 368, 1107
hiperinflamação sistêmica 53
Hipersensibilidade 1091
hipertensão 56, 371, 392, 525, 526, 527, 529, 539, 542, 575, 898, 1107, 1108, 1109, 1110, 1111, 1112, 1113, 1114, 1115, 1169, 1170, 1171, 1213, 1290, 1294
hipotireoidismo 539, 542
HIV/aids 158, 160, 161, 162, 163, 164, 165, 166, 167, 224
homicídios femininos 480, 482, 489
hospitalização 246, 261, 263, 304, 564, 566, 567, 568, 571, 1131, 1170, 1391
humanização da assistência 508, 511, 925
Humanização da assistência hospitalar 925
Humanização dos serviços 925

I

Idoso 113, 229, 515, 519, 522, 524, 529, 532, 533, 534, 535, 536, 553, 564, 915
imunização 178, 534, 607, 608, 612, 613, 616, 1202
Imunologia 101, 105
imunomoduladores 1127, 1131, 1133
imunossupressão 164, 423
Imunoterapia 417, 420, 424
Inclusão 504, 923, 1099, 1101, 1259, 1277, 1288, 1332
Indicadores (Estatística) 92
índice de vacinação 178
infância 76, 282, 287, 308, 309, 313, 320, 335, 359, 360, 361, 362, 363, 364, 366, 367, 368, 369, 370, 371, 502, 642, 702, 716, 717, 721, 1093, 1128, 1285, 1307, 1318, 1329, 1338
infecção 57, 61, 62, 91, 92, 94, 98, 102, 103, 109, 139, 141, 154, 155, 159, 162, 163, 166, 179, 219, 223, 224, 323, 324, 326, 327, 328, 329, 330, 392, 436, 439, 440, 454, 455, 456, 457, 458, 459, 460, 497, 596, 599, 600, 601, 610, 883, 888, 1085, 1096, 1145, 1205, 1207, 1244, 1294, 1381, 1383
infecção fúngica 1381, 1383
Infecção Sexualmente Transmissível 888, 991
Influenza 595, 596, 597, 598, 599, 600, 601, 602, 603, 604, 605, 606, 607, 609, 610, 611,

612, 614, 615, 616, 617, 1208
insegurança alimentar 695, 696, 697, 698, 699, 700, 702, 703, 704, 1351
insônia 374, 542
interações medicamentosas 154, 327, 544, 547, 550, 953, 954, 956, 961, 971, 1296
Interdisciplinaridade 1291
Intersetorialidade 351
intervenções em saúde 564
intoxicações 149, 151
isolamento social 93, 95, 98, 124, 307, 308, 345, 348, 447, 491, 546, 898, 899

J

Jogo didático 887, 892

L

Lei Maria da Penha (LMP) 713
Letramento em saúde 1389
Leucemia mieloide aguda (LMA) 1182
levotiroxina 539, 542
linfócitos T 417, 421, 423
Lipoma 68, 69, 78
Lista de checagem 1142
losartana 539, 542

M

Mães 374
Malformação Cardiovascular 197
malformações cardíacas 197, 198
mama 207, 211, 212, 213, 428, 441, 463, 464, 465, 466, 468, 470, 471, 472, 473, 474, 475, 1131, 1133, 1134, 1135, 1264, 1265, 1267
Manejo da dor 1357
Manejo da febre aguda 245, 248
manutenção do cateter 322, 325, 329
Maquiagens 1372
marcadores moleculares 430, 1173, 1182, 1184
marisqueiras 585, 586, 587, 588, 589, 590, 593
mecanismos moleculares 419, 470, 471, 1178, 1267
medicamentos 92, 150, 151, 154, 159, 166, 291, 327, 328, 527, 539, 540, 541, 542, 543, 547, 568, 883, 1071, 1076, 1127, 1128, 1129, 1130, 1131, 1132, 1133, 1137, 1139, 1140, 1214, 1239, 1244, 1294, 1296, 1333, 1335, 1337, 1383, 1387, 1390, 1391
medicamentos alopáticos 953, 961
medicamentos fitoterápicos 953, 955, 956, 958, 961, 963, 964
Medicina 53, 66, 101, 105, 110, 111, 120, 147, 184, 185, 195, 224, 245, 246, 248, 273, 312, 313, 314, 318, 353, 355, 356, 357, 366, 397, 497, 523, 528, 537, 543, 628, 629, 650, 655, 885, 895, 907, 1114, 1207, 1208, 1256, 1257, 1274, 1275, 1281, 1285, 1286, 1303, 1304, 1307, 1308, 1319, 1320, 1329, 1330, 1332, 1380
Medicina do trabalho 628

medula óssea 265, 268, 294, 295, 296, 297, 298, 301, 302, 305, 1134, 1183, 1184, 1187, 1188
meningite 91, 92, 93, 94, 95, 96, 97, 98, 99, 154
método de rastreamento 434
método DIR/Floortime 283, 285, 286
Microbiologia 101, 105, 889, 890, 895, 1097
Microrganismos 1373, 1375
microrganismos resistentes 882
Migração 1334, 1339, 1343
monoamina oxidase (IMAOs) 1191
morbimortalidade 57, 91, 118, 178, 184, 201, 313, 329, 335, 372, 389, 562, 607, 615, 621, 883, 1107, 1188, 1400
mortalidade 62, 80, 92, 107, 119, 122, 150, 158, 159, 161, 163, 164, 166, 167, 168, 187, 191, 192, 194, 197, 198, 202, 203, 207, 208, 211, 212, 213, 214, 215, 227, 228, 229, 230, 231, 298, 313, 316, 333, 339, 389, 402, 418, 419, 439, 476, 480, 481, 482, 483, 487, 489, 502, 506, 507, 526, 531, 539, 540, 564, 568, 626, 909, 1115, 1128, 1170, 1173, 1174, 1390
mortalidade materna e neonatal 502, 506
mudanças na alimentação 524
mudanças no estilo de vida 991
Mulheres 224, 394, 451, 539, 540, 679, 681, 1233, 1349
mutações 213, 454, 463, 465, 466, 467, 470, 472, 473, 474, 475, 476, 1082, 1173, 1175, 1177, 1178, 1179, 1185, 1186, 1187, 1188, 1189, 1261, 1263, 1265
mutações genéticas 463, 471, 473, 1173, 1265
mutações hereditárias 1261
Mycobacterium tuberculosis 186, 187

N

Nascidos vivos 120
natalidade 418, 531, 539
necessidades particulares 991, 995
negligência 359, 361, 363, 364, 510, 651
neoplasia maligna 207, 209, 212, 213, 590, 1173
Neoplasia mamária 463
neoplasias malignas do encéfalo 227, 228, 229, 230, 231
neoplasias malignas do sistema nervoso central 227, 228
neuropatia diabética 1243, 1244, 1245, 1247, 1248, 1249
níveis de ferro no organismo 387
Nível de glicose materna 367
N,N-dimetiltriptamina (DMT) 1191, 1193, 1194, 1196, 1197
normas sociais 638, 639, 641, 642
Nutrição 395, 397, 524, 907, 1115, 1220, 1221, 1225, 1226, 1227, 1228, 1232, 1256, 1274, 1275, 1281, 1285, 1286, 1304, 1308, 1320, 1329, 1330, 1345

O

obesidade 53, 55, 56, 57, 58, 264, 265, 266, 267, 268, 269, 270, 271, 273, 274, 334, 367,

368, 369, 370, 371, 372, 525, 575, 697, 1112, 1294
obesidade materna 367, 370
obesidade na infância 367
Óbito por aids 158
Óbitos fetais 120
Odontologia 169, 170, 171, 172, 174, 175, 1256, 1274, 1275, 1281, 1285, 1286, 1304,
1308, 1313, 1314, 1315, 1317, 1318, 1319, 1320, 1321, 1322, 1329, 1330, 1384,
1385
Opioides 1068
órgão endócrino 264, 265
orientação sexual 639, 642, 646, 649, 652, 653, 655, 682, 996, 1099, 1100, 1103, 1104

P

pacientes indígenas 1357, 1359, 1360, 1361
pandemia 54, 55, 57, 92, 93, 98, 100, 169, 170, 173, 174, 175, 183, 189, 191, 219, 223,
224, 249, 273, 338, 447, 448, 497, 513, 556, 557, 560, 562, 603, 616, 625, 683, 686,
689, 691, 692, 693, 694, 703, 706, 911, 930, 933, 979, 980, 1079, 1080, 1087, 1113,
1124, 1126, 1201, 1202, 1203, 1204, 1206, 1207, 1208, 1209, 1335, 1346, 1350,
1405
Papanicolau 434, 435, 436, 461
Papilomavírus Humano (HPV) 436, 454
Parteiras tradicionais 499, 501, 504
parto 75, 120, 123, 141, 145, 197, 198, 199, 200, 202, 203, 205, 249, 370, 371, 375, 376,
380, 383, 387, 388, 389, 390, 393, 396, 398, 399, 400, 401, 402, 403, 404, 405, 406,
407, 408, 409, 410, 411, 412, 413, 414, 415, 416, 444, 445, 446, 447, 448, 449, 450,
451, 452, 455, 496, 499, 500, 501, 502, 503, 504, 506, 507, 508, 509, 510, 511, 512,
513, 682, 1337
patógenos 91, 92, 1374, 1375, 1376, 1383
patologias 112, 113, 132, 150, 154, 171, 214, 228, 231, 270, 294, 496, 587, 589, 590,
623, 625, 657, 668, 911, 1111, 1112, 1245, 1246, 1296
Pediatria 100, 245, 246, 248, 249, 250, 295, 341, 395, 618, 705, 1097
perda auditiva 141, 897, 898, 899, 900, 901, 902, 903, 904, 905
período gestacional 367, 389, 408, 410, 412, 910
período gravídico-puerperal 375, 383, 444, 912
Pesca 585
pescadoras artesanais 585, 587, 588, 589, 593
Pesquisa qualitativa 301, 595, 651, 1076
pessoas idosas 168, 515, 516, 517, 518, 519, 520, 521, 522, 554, 571, 901
Pessoas LGBTQIA+. 645
Pessoa surda 935
planejamento do cardápio 1220, 1224
plano de parto 398, 399, 400
planos alimentares 574, 576, 1109
plantas medicinais 502, 954, 955, 961, 962, 963, 964, 966, 967, 968, 969, 970, 971, 972,
973, 1383
polimorfismos 266, 370, 427, 429, 431, 470, 474, 476, 1234

Políticas de assistência à saúde 645
Políticas Públicas 451, 489, 689, 933, 1088
população idosa 112, 114, 116, 530, 531, 532, 537, 538, 540, 546, 549, 554, 563
pós-parto 387, 390, 406, 407, 412, 450, 502, 506, 507, 508, 509, 512
práticas de Yoga 1210
Práticas Integrativas Complementares em Saúde (PICS) 1210, 1211
preconceitos 81, 644, 646, 649, 650, 681, 1339, 1341
predisposição ao câncer 431, 1261
pré-natal 122, 141, 145, 146, 147, 169, 170, 172, 173, 197, 198, 199, 200, 201, 202, 203,
205, 308, 309, 367, 387, 388, 390, 391, 392, 393, 394, 399, 400, 402, 403, 404, 406,
412, 413, 414, 415, 445, 446, 447, 449, 450, 451, 452, 496, 510, 512, 907, 909, 911,
1337
prevalência bacteriana 880
Prevenção 147, 167, 317, 319, 339, 455, 457, 629, 636
procedimentos invasivos 428, 449, 883, 884
processo de ensino-aprendizagem 318, 343, 891, 1004, 1007
processo de envelhecimento 517, 519, 520, 524, 525, 526, 528, 530, 531, 533, 547, 564,
565, 566, 641, 898
processo de parir 398, 399, 401
processo de trabalho em Odontologia 169
processo gestacional 387, 389, 414, 910
processo saúde-doença 245, 246, 587, 621, 909, 928
processos neoplásicos 470
Produção científica 102, 1225
profissionais de saúde 125, 147, 155, 202, 245, 246, 247, 248, 260, 262, 318, 323, 328,
329, 342, 349, 401, 402, 411, 501, 511, 527, 542, 543, 550, 558, 559, 600, 645, 646,
647, 649, 650, 651, 652, 653, 654, 656, 709, 888, 897, 899, 900, 901, 903, 904, 911,
912, 931, 1102, 1103, 1112, 1131, 1198, 1216, 1257, 1269, 1270, 1276, 1292, 1295,
1296, 1298, 1310, 1313, 1322, 1337, 1352, 1358, 1360, 1361, 1402
Programas de Residência 249, 1251, 1253, 1254, 1255, 1256, 1257, 1258, 1260, 1269,
1271, 1272, 1273, 1274, 1275, 1276, 1277, 1280, 1281, 1282, 1283, 1284, 1285,
1286, 1288, 1302, 1304, 1305, 1306, 1307, 1308, 1309, 1310, 1313, 1314, 1315,
1316, 1317, 1318, 1320, 1322, 1324, 1326, 1327, 1328, 1329, 1330, 1331, 1332
Promoção da saúde 312, 540, 638
próstata 207, 211, 212, 213, 215, 269, 1135, 1264
Prostituição 679
protagonismo feminino 398, 399
Protagonismo feminino 398
proteção à saúde 312
Proteína 1091, 1093
proteína quinase 465, 1127, 1131, 1185
proteína sérica bovina 1091
protocolo de treinamento físico 574, 576
Psicodélica 1191
psicologia 342, 344, 345, 351, 518, 558, 686, 927, 1203, 1269

puérperas adolescentes 120
puerpério 380, 387, 389, 393, 396, 408, 410, 413, 414, 447, 910, 1337

Q

qualidade da saúde 387
qualidade das experiências sexuais 638, 641
qualidade das refeições 1219
qualidade de vida 76, 80, 81, 86, 87, 88, 102, 112, 114, 170, 236, 241, 249, 279, 280, 281, 298, 303, 335, 343, 354, 390, 417, 427, 429, 431, 448, 453, 521, 525, 526, 528, 530, 531, 532, 535, 536, 540, 541, 543, 544, 545, 548, 550, 566, 568, 590, 620, 639, 647, 665, 676, 899, 900, 904, 911, 1061, 1062, 1063, 1064, 1065, 1066, 1108, 1111, 1112, 1128, 1131, 1170, 1171, 1191, 1195, 1197, 1214, 1216, 1236, 1243, 1244, 1248, 1249, 1282, 1295, 1296, 1298, 1340, 1351, 1361, 1391, 1392, 1393, 1394
qualidade do sono 374, 376, 380, 1061, 1064
questões de género 1099

R

Rastreamento 434
Reabilitação 1292, 1293
Recém-nascido 323, 325
Receptores de estrógenos 463
Regionalização da saúde 1117
relação mãe-bebê 382, 383, 386
Rendimento escolar 276
residência 199, 202, 208, 209, 220, 246, 249, 483, 485, 487, 493, 494, 568, 684, 922, 1259, 1260, 1269, 1271, 1275, 1276, 1277, 1278, 1282, 1286, 1289, 1304, 1321, 1322, 1324, 1325, 1326, 1331, 1332, 1334, 1336, 1341, 1343
resistência bacteriana 149, 151, 152, 156, 884
Resistência hormonal 463
resistência insulínica 270, 367, 368
resistência microbiana 149
resposta imunológica 417, 419, 458, 459
Revisão sistemática 276, 600, 895, 1061, 1064
rotas tumorais 470

S

sabedoria ancestral 506
saneamento 61, 108, 235, 236, 238, 240, 241, 242, 243, 585, 586, 710, 711, 888, 1202, 1207, 1350, 1351
Saneamento básico 234
sarampo 154, 178, 179, 180, 182, 183, 184, 185, 607, 610, 612
SARS-CoV-2 53, 54, 55, 59, 491, 691, 1167, 1168, 1203, 1208
Saúde 52, 54, 57, 58, 65, 66, 67, 79, 80, 82, 83, 84, 86, 87, 88, 89, 93, 98, 99, 100, 102, 103, 109, 110, 111, 113, 114, 115, 116, 117, 118, 119, 120, 121, 122, 125, 126, 129, 131, 132, 134, 138, 140, 142, 143, 147, 148, 150, 157, 160, 167, 168, 169, 170, 171, 172, 173, 175, 176, 177, 179, 180, 184, 186, 187, 188, 194, 197, 198, 199, 204, 205,

207, 209, 215, 216, 218, 219, 220, 224, 228, 231, 234, 235, 239, 242, 245, 249, 252, 260, 261, 262, 263, 264, 266, 271, 273, 274, 283, 284, 287, 294, 296, 312, 314, 319, 320, 321, 322, 325, 330, 342, 343, 345, 346, 347, 351, 353, 362, 368, 369, 382, 387, 388, 389, 390, 391, 392, 394, 395, 396, 397, 404, 406, 408, 412, 414, 415, 416, 435, 436, 441, 444, 445, 446, 449, 451, 452, 453, 457, 459, 461, 473, 481, 483, 486, 488, 489, 490, 496, 497, 499, 500, 503, 504, 507, 508, 509, 511, 512, 513, 515, 520, 522, 523, 525, 528, 529, 530, 537, 538, 541, 543, 544, 553, 554, 555, 558, 561, 562, 563, 570, 571, 572, 585, 587, 588, 592, 593, 594, 604, 605, 607, 617, 619, 620, 621, 622, 623, 624, 625, 626, 628, 630, 631, 632, 634, 635, 636, 639, 641, 642, 646, 647, 649, 650, 651, 652, 654, 655, 656, 660, 671, 679, 685, 687, 689, 690, 691, 693, 694, 695, 698, 703, 706, 707, 708, 709, 711, 712, 885, 886, 887, 888, 889, 892, 894, 895, 897, 898, 899, 900, 903, 904, 905, 906, 907, 908, 910, 913, 915, 916, 921, 923, 925, 926, 927, 930, 932, 933, 934, 1063, 1070, 1078, 1079, 1087, 1091, 1097, 1101, 1102, 1105, 1113, 1114, 1115, 1116, 1117, 1118, 1119, 1122, 1125, 1126, 1129, 1132, 1140, 1143, 1144, 1171, 1173, 1176, 1189, 1191, 1193, 1202, 1203, 1205, 1207, 1208, 1209, 1210, 1211, 1214, 1215, 1216, 1217, 1218, 1225, 1226, 1250, 1251, 1252, 1253, 1254, 1255, 1256, 1257, 1258, 1259, 1260, 1268, 1269, 1270, 1271, 1272, 1273, 1274, 1275, 1276, 1277, 1278, 1279, 1280, 1281, 1282, 1283, 1284, 1285, 1286, 1287, 1288, 1289, 1290, 1291, 1292, 1293, 1294, 1295, 1296, 1299, 1300, 1301, 1302, 1303, 1304, 1305, 1306, 1307, 1308, 1309, 1310, 1311, 1312, 1313, 1314, 1315, 1316, 1317, 1318, 1319, 1320, 1321, 1322, 1323, 1324, 1325, 1326, 1327, 1328, 1329, 1330, 1331, 1332, 1333, 1334, 1336, 1337, 1338, 1339, 1340, 1341, 1342, 1343, 1344, 1347, 1348, 1349, 1350, 1353, 1354, 1363, 1364, 1365, 1366, 1367, 1368, 1370, 1371, 1378, 1379, 1380, 1384, 1389, 1390, 1391, 1392, 1393, 1396, 1397, 1403, 1404, 1405, 1406, 1407, 1408

saúde a comunidade LGBTQIAPN+ 645, 647, 649

saúde bucal 169, 170, 171, 172, 173, 174, 175, 215, 534, 560, 974, 975, 976, 977, 978, 1314

Saúde coletiva 689, 1105, 1304, 1310

Saúde da família 712, 976, 1364

saúde da mãe 406, 407, 502

saúde de qualidade 691, 925, 932, 1104, 1214

saúde do idoso 530, 532, 538, 560, 561, 568

saúde dos adolescentes 353, 354, 357

Saúde do trabalhador 619

saúde escolar 353, 355

saúde global 140, 371, 547, 1079, 1345

saúde humana 1081, 1201, 1202, 1205, 1215, 1346

saúde materna e neonatal 499, 502, 503

saúde materno-infantil 354, 382, 383, 386, 444, 445, 451, 513

saúde mental 277, 280, 298, 342, 347, 349, 377, 383, 410, 412, 534, 536, 625, 626, 641, 656, 1008, 1009, 1099, 1100, 1103, 1104, 1110, 1191, 1192, 1244, 1271, 1277, 1392, 1405

saúde pública 56, 61, 80, 81, 92, 93, 98, 107, 108, 109, 113, 114, 121, 138, 147, 148, 158, 159, 170, 186, 188, 198, 208, 224, 241, 354, 389, 408, 418, 439, 457, 460, 481,

550, 564, 565, 624, 625, 626, 653, 680, 689, 691, 693, 886, 887, 889, 890, 891, 894, 910, 1100, 1103, 1107, 1118, 1127, 1129, 1133, 1201, 1202, 1204, 1205, 1206, 1207, 1210, 1211, 1214, 1215, 1216, 1217, 1260, 1275, 1281, 1282, 1290, 1303, 1339, 1345, 1347, 1348, 1366, 1368, 1375, 1395

saúde sexual 312, 317, 318, 320, 353, 356, 357, 638, 639, 640, 641, 642, 643, 679, 680, 682, 683, 686, 1100

segurança alimentar 695, 698, 699, 701, 704, 705, 706, 1346, 1351, 1352

Segurança do paciente 595, 598, 599, 603, 1142

Segurança no trabalho 628

segurança pública 342, 344, 345, 347, 348, 351

Serotonina 1191

serviços de saúde 88, 89, 107, 122, 146, 166, 170, 203, 213, 235, 252, 259, 260, 262, 313, 317, 336, 393, 435, 450, 497, 502, 506, 509, 512, 532, 553, 565, 568, 587, 591, 593, 596, 599, 601, 603, 607, 622, 624, 639, 644, 646, 647, 650, 651, 652, 653, 654, 655, 682, 709, 902, 924, 930, 1086, 1087, 1100, 1101, 1102, 1104, 1214, 1215, 1240, 1257, 1270, 1271, 1292, 1309, 1314, 1319, 1336, 1339, 1341, 1342, 1364, 1366, 1369, 1390, 1391

sexo biológico 645, 646

sexualidade humana 312, 317

Sífilis congênita 139, 140, 142, 148

sífilis materna 139, 141

Síndrome de Cowden 68

síndrome de fragilidade 564, 565, 566, 567, 568, 569

Síndrome de proteus 68

Síndrome metabólica 53

sinvastatina 539, 542

Sistema de Informação de Agravos de Notificação (SINAN) 141, 143, 218, 220, 622, 623, 626, 628, 630, 632, 634

sistema imunológico 98, 417, 419, 422, 1091, 1097

sistema nervoso 91, 209, 211, 227, 228, 315, 316, 542, 546, 549, 958, 959, 960, 1131, 1133, 1137, 1191, 1196, 1233, 1234, 1235, 1236, 1239, 1243, 1244

Sistema Nervoso Central 112, 113, 115, 227, 319, 361

Sistema Renina Angiotensina Aldosterona 53

sistemas alimentares 1345, 1346, 1347, 1348, 1349, 1350, 1351, 1353, 1354

Sistemas de Abastecimento de Água (SAA) 234

Sistemas de informação em saúde 1117

Sobrepeso 264

sofrimento físico e psíquico 1233

Sono 374, 658, 669, 1062, 1063

sono do bebê 374, 380

substância psicodélica 1191, 1197, 1198

substâncias bioativas 264, 265

substancias psicoativas 353, 357

superbactérias 149, 151, 156

Suporte de Vida em Pediatria 245, 248

surtos 62, 63, 92, 94, 107, 108, 884, 960, 979, 981, 1079, 1204

T

taxas de homicídios femininos 480

tecido adiposo 55, 70, 71, 264, 265, 267, 337

Técnicos de enfermagem 607

teleconsulta médica 490, 492

teoria psicanalítica de Winnicott 382, 383

terapias anticâncer 1261

terapias endócrinas 463, 464, 466, 467, 475

terapias farmacológicas 1127

terapias personalizadas 427

tipo de câncer 435, 470

tipo de patologia 463

trabalhadoras sexuais 679, 680, 682, 685, 687

trabalhar com grupos 915, 923

Transmissão vertical de doenças infecciosas 139, 140, 142

transplante de Medula Óssea (TMO) 294

Transporte neonatal e pediátrico 245, 248

Transtorno do Espectro Autista (TEA) 289, 307, 308

transtorno psíquico 406

Transtornos globais do desenvolvimento infantil 283

Tratamento 165, 239, 333, 338, 417, 545, 548, 1109, 1110, 1113, 1114, 1144, 1238, 1241, 1245

tratamentos hormonais 463

treinamento 277, 278, 280, 282, 288, 291, 329, 339, 501, 507, 519, 523, 533, 574, 575, 576, 578, 601, 653, 897, 899, 900, 901, 1103, 1104, 1226, 1304, 1375

treinamento físico 574, 575, 576

tuberculose (TB) 186, 187

tumor maligno 426, 427, 428

U

Unidade de Terapia Intensiva 326, 328, 330, 881, 885

urbanização 61, 539, 680

Uso de Anti-retrovial 158

uso de plantas medicinais 966, 967, 969, 972

uso dos antibióticos 149

uso excessivo de antimicrobianos 149

uso inadequado de antibióticos 149

uso incorreto da medicação 149, 151

Uso irracional de medicamentos 149

V

vacinação 92, 95, 99, 173, 178, 179, 180, 182, 184, 459, 460, 595, 596, 597, 599, 600, 601, 602, 603, 604, 606, 607, 608, 609, 610, 611, 612, 613, 614, 615, 616, 617, 692, 1204, 1208, 1336, 1341, 1342

Vacinas contra influenza 595
valorização da humanização 925, 926
Vara de Execução Penal (VEP) 713
variação do cardápio 1219
Venezuelanos 1334, 1343
vias biliares 207, 209, 211, 212, 213, 214
vida intrauterina 367
vida reprodutiva da mulher 907
Vigilância em saúde do trabalhador 585
vigilância epidemiológica 65, 93, 218, 224, 630
Vigilância sanitária 1201
Violência 342, 344, 345, 346, 349, 350, 351, 352, 404, 451, 489, 713, 714, 717
violência doméstica 171, 364, 488, 555, 713, 714, 716, 717, 718, 719, 720, 721
violência em instituições de ensino 342, 343, 345, 346, 348
Violência escolar 342, 345, 349, 350, 352
violência obstétrica 398, 400, 404, 450
Vírus 178, 455, 456, 457, 691, 1274, 1285, 1307, 1318, 1329
Vírus do Sarampo 178
vírus sexualmente transmissível 454, 455
vivência da sexualidade 638
vulnerabilidade fisiológica 324, 564

Y

Yoga 1210, 1211, 1212, 1213, 1214, 1215, 1216, 1217, 1218

EDITORA
OMNIS SCIENTIA



editoraomnisscientia@gmail.com 

<https://editoraomnisscientia.com.br/> 

@editora_omnis_scientia 

<https://www.facebook.com/omnis.scientia.9> 

+55 (87) 9656-3565 

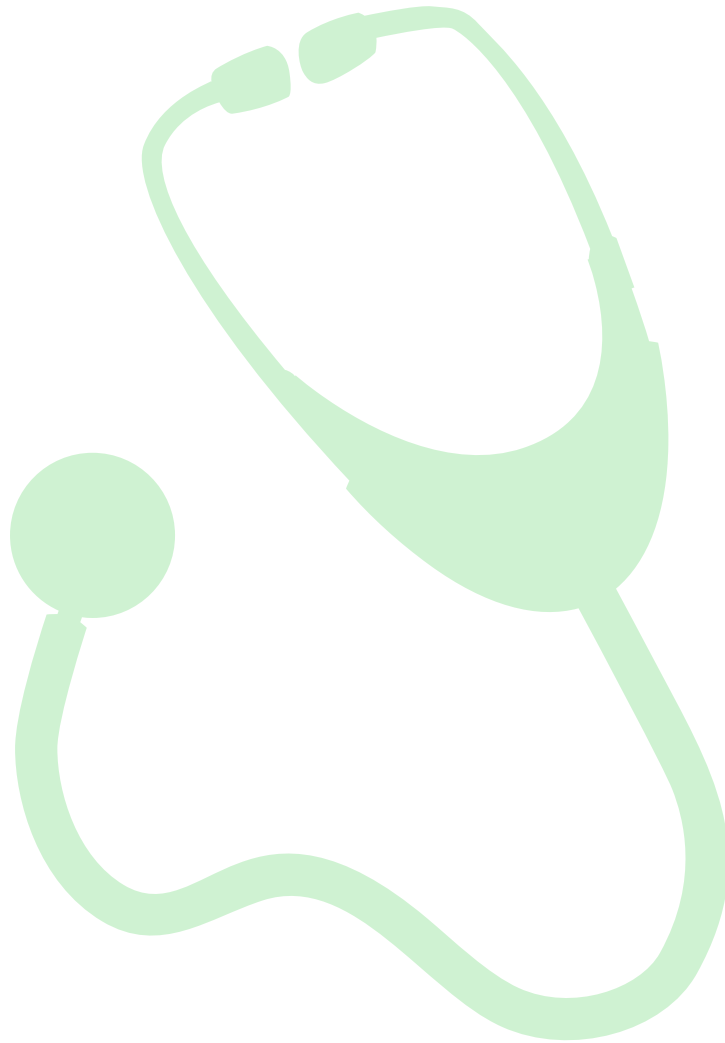

editoraomnisscientia@gmail.com 

<https://editoraomnisscientia.com.br/> 

@editora_omnis_scientia 

<https://www.facebook.com/omnis.scientia.9> 

+55 (87) 9656-3565 