

A large, faint stethoscope graphic is centered on the page, with its chest piece on the left and earpieces at the top. The background features abstract green and white flowing lines.

Pesquisas e Debates sobre a Saúde Coletiva: um Intercâmbio entre **Brasil e **Portugal****

Volume 1

Organizador: Amâncio António De Sousa Carvalho

Pesquisas e Debates sobre a Saúde Coletiva: um Intercâmbio entre Brasil e Portugal

Volume 1

Organizador: Amâncio António De Sousa Carvalho

Editora Omnis Scientia

**PESQUISAS E DEBATES SOBRE A SAÚDE COLETIVA:
UM INTERCÂMBIO ENTRE BRASIL E PORTUGAL**

Volume 1

1ª Edição

TRIUNFO - PE

2023

Editor-Chefe

Me. Daniel Luís Viana Cruz

Organizador

Amâncio António de Sousa Carvalho

Conselho Editorial

Dr. Cássio Brancaleone

Dr. Marcelo Luiz Bezerra da Silva

Dra. Pauliana Valéria Machado Galvão

Dr. Plínio Pereira Gomes Júnior

Dr. Walter Santos Evangelista Júnior

Dr. Wendel José Teles Pontes

Editores de Área - Ciências da Saúde

Dra. Camyla Rocha de Carvalho Guedine

Dra. Cristieli Sérgio de Menezes Oliveira

Dr. Leandro dos Santos

Dr. Hugo Barbosa do Nascimento

Dr. Marcio Luiz Lima Taga

Dra. Pauliana Valéria Machado Galvão

Assistente Editorial

Thialla Larangeira Amorim

Imagem de Capa

Canva

Edição de Arte

Vileide Vitória Larangeira Amorim

Revisão

Os autores



**Este trabalho está licenciado com uma Licença Creative Commons – Atribuição-
NãoComercial-SemDerivações 4.0 Internacional.**

**O conteúdo abordado nos artigos, seus dados em sua forma, correção e confiabilidade são
de responsabilidade exclusiva dos autores.**

Dados Internacionais de Catalogação na Publicação (CIP)
Lumos Assessoria Editorial
Bibliotecária: Priscila Pena Machado CRB-7/6971

P474 Pesquisas e debates sobre a saúde coletiva : um intercâmbio entre Brasil e Portugal : volume 1 [recurso eletrônico] / organizador Amâncio António De Sousa Carvalho. — 1. ed. — Triunfo : Omnis Scientia, 2023. Dados eletrônicos (pdf).

Inclui bibliografia.
ISBN 978-65-81609-96-2
DOI: 10.47094/978-65-81609-96-2

1. Saúde coletiva. 2. Saúde pública. 3. Promoção da saúde. 4. Educação em saúde. 5. Saúde e higiene - Política governamental. 6. Profissionais da área da saúde - Formação. I. Carvalho, Amâncio António De Sousa.
II. Título.

CDD23: 362.1

Editora Omnis Scientia

Triunfo – Pernambuco – Brasil

Telefone: +55 (87) 99656-3565

editoraomnisscientia.com.br

contato@editoraomnisscientia.com.br



PREFÁCIO

A saúde coletiva é um campo da saúde pública que se concentra na promoção da saúde e na prevenção de doenças em populações. No Brasil e em Portugal, a saúde coletiva é um tema de grande importância, dada a relevância dos problemas de saúde pública nos dois países.

O Brasil e Portugal compartilham alguns desafios comuns na área da saúde coletiva, como: desigualdades sociais, envelhecimento populacional e doenças crônicas não transmissíveis. Apesar dos desafios, o Brasil e Portugal também têm feito progressos na área da saúde coletiva, por meio da ampliação do acesso à saúde no Brasil, com o Sistema Único de Saúde (SUS) e em Portugal, com o Serviço Nacional de Saúde (SNS).

O Brasil e Portugal têm uma longa história de cooperação na área da saúde. Em 2023, os dois países assinaram um acordo de cooperação em saúde coletiva. O acordo visa promover a cooperação entre os dois países em áreas como: pesquisa e desenvolvimento, formação profissional e troca de experiências. A cooperação entre o Brasil e Portugal na área da saúde coletiva tem o potencial de contribuir para a melhoria da saúde das populações dos dois países.

Em nossos livros selecionamos um dos capítulos para premiação como forma de incentivo para os autores, e entre os excelentes trabalhos selecionados para compor este livro, os capítulos que receberam menção honrosa foram listados abaixo.

1º Lugar: Capítulo 96, intitulado “REFLEXÕES SOBRE A TERMINOLOGIA DA SAÚDE DA PESSOA SURDA NO BRASIL E EM PORTUGAL: ACESSO ÀS CAMPANHAS DE SAÚDE”.

2º Lugar: Capítulo 136, intitulado “MAPEAMENTO E CARACTERIZAÇÃO DA ÁREA DA ENFERMAGEM NOS PROGRAMAS DE RESIDÊNCIA MULTIPROFISSIONAL EM SAÚDE COLETIVA DO NORDESTE BRASILEIRO”.

3º Lugar: Capítulo 91, intitulado “JOGO DIDÁTICO “BACTERIOPOLY”: PERCEPÇÕES SOBRE BACTÉRIAS DE IMPORTÂNCIA MÉDICA E ORIENTAÇÕES EM SAÚDE PÚBLICA”.

SUMÁRIO

CAPÍTULO 1.....52

REVISÃO DE LITERATURA: COVID-19, OBESIDADE E A INTERAÇÃO SISTEMA RENINA-ANGIOTENSINA-ALDOSTERONA

Cíntia Maria Rodrigues

Juliane Duarte Santos

Daniel Macedo Lucena

Marina Luíza Baêta Costa

Vivian Gonzalez Figueiredo

Bruno Ferreira Mendes

Liliane Vanessa Costa Pereira

Etel Rocha Vieira

Evelin Capellari Cárnio

DOI: 10.47094/978-65-81609-96-2/52-59

CAPÍTULO 2.....60

INCIDÊNCIA DOS CASOS DE DENGUE NO VALE DO JEQUITINHONHA: UMA REVISÃO DE LITERATURA

Juliane Duarte Santos

Cíntia Maria Rodrigues

Daniel Macedo Lucena

Marina Luíza Baêta Costa

Vivian Gonzalez Figueiredo

Etel Rocha Vieira

DOI: 10.47094/978-65-81609-96-2/60-67

CAPÍTULO 3.....68

SÍNDROME DE PROTEUS: UMA REVISÃO BIBLIOGRÁFICA

Giulia Miquelão Sala

Rodrigo Corrêa Campos Ribeiro

Eduardo Henrique Wentz Ribeiro

Aline Rosa Marosti

DOI: 10.47094/978-65-81609-96-2/68-78

CAPÍTULO 4.....79

ATUAÇÃO DO ENFERMEIRO NO CONTROLE E PREVENÇÃO DA HANSENÍASE: UMA REVISÃO INTEGRATIVA

Danelle da Silva Nascimento

Rosana Fernandes Dantas Gomes

Gabrielle Sousa Amorim

Lidiana Fábila Lucena Silva Brito

Janaína de Sousa Paiva Leite

Georgiana de Sousa Garrido

DOI: 10.47094/978-65-81609-96-2/79-90

CAPÍTULO 5.....91

ASPECTOS EPIDEMIOLÓGICOS DOS CASOS DE MENINGITE NOTIFICADOS NO MUNICÍPIO DE MARINGÁ-PR, 2016-2022

André Candelorio Perez

Caroline Candeo Panko

Gustavo Silveira Girotto

Lincoln Tsuyoshi Sato

Matheus Vinicius Santos da Silva

Nathália Fochesatto

Raphael Rogerio Pante

Rebecca Christophoro Packer

Fausto Nochi Junior

DOI: 10.47094/978-65-81609-96-2/91-100

CAPÍTULO 6.....101

CHIKUNGUNYA NO CONTINENTE AMERICANO: ANÁLISE CIENTOMÉTRICA

Deivyson Bruno Leite da Cunha

Jailson Renato de Lima Silva

Amanda Maria Tavares Moreira

Gabriela Paise

José Weverton Almeida Bezerra

Adrielle Rodrigues Costa

DOI: 10.47094/978-65-81609-96-2/101-111

CAPÍTULO 7.....112

ANÁLISE EPIDEMIOLÓGICA DAS INTERNAÇÕES HOSPITALARES DA DOENÇA DE PARKINSON NA POPULAÇÃO COM MAIS DE 65 ANOS NO ESTADO DO PARANÁ, BRASIL, DE 2010 A 2022

Anna Victoria Tetto Koga

Maria Clara Marin

Eduardo Henrique Wentz Ribeiro

Ícaro da Costa Francisco

Nancy Christiane Ferreira Silva

Claudia Tiemi Miyamoto Rosada

Robsmeire Calvo Melo Zurita

DOI: 10.47094/978-65-81609-96-2/112-119

CAPÍTULO 8.....120

EPIDEMIOLOGIA DE PARTOS EM ADOLESCENTES NA CAPITAL DA BAHIA

Ana Lucia Barreto da Fonseca

Débora Freire Sacramento

Lara Barreto da Fonseca

Lucivanda Cavalcante Borges Souza

Simone Seixas da Cruz

DOI: 10.47094/978-65-81609-96-2/120-127

CAPÍTULO 9.....128

ANÁLISE EPIDEMIOLÓGICA DA HANSENÍASE EM MARINGÁ

Andréa Fabíola Ricardi Bertão

Catherine Yurie Minasse

Gabrielli Carloto da Silva
Matheus Vinicius Santos da Silva
Paulo Ricardo Negrão Costa
Rebecca Louise Bazotte Taques

DOI: 10.47094/978-65-81609-96-2/128-138

CAPÍTULO 10.....139

FATORES ASSOCIADOS À SÍFILIS CONGÊNITA NO BRASIL: UMA REVISÃO INTEGRATIVA DA LITERATURA

Isabel Suelen Ramos Lopes
Bianca Martricia Silva de Oliveira
Hanna Karina Melo Guimarães
Michele Di Benedetto
Leslie Bezerra Monteiro

DOI: 10.47094/978-65-81609-96-2/139-148

CAPÍTULO 11.....149

O USO DOS ANTIBIÓTICOS E SUA RELAÇÃO COM A RESISTÊNCIA BACTERIANA

Herminio de Sousa Lima
Daniele Fonteles Frazão
Maria Silva Aragão

DOI: 10.47094/978-65-81609-96-2/149-157

CAPÍTULO 12.....158

TENDÊNCIA DA MORTALIDADE POR HIV/AIDS EM GOIÁS ENTRE 2017 E 2020

Lucélia da Silva Duarte
Vanessa Elias da Cunha
Wátilla de Moura Sousa

DOI: 10.47094/978-65-81609-96-2/158-168

CAPÍTULO 13.....169
ESTRATÉGIA DE MELHORIA DO ÍNDICE DE TRATAMENTOS CONCLUÍDOS EM ODONTOLOGIA: RELATO DE EXPERIÊNCIA

Pedro Paulo Alcino da Silva

Andréia Ferreira de Souza

DOI: 10.47094/978-65-81609-96-2/169-176

CAPÍTULO 14.....177
INTERNAÇÕES E ÓBITOS EM DECORRÊNCIA DE SARAMPO NO BRASIL ENTRE 2018 E 2022

Juciele Faria Silva

Vitória Araújo Porto Silva

Ana Clara Rodrigues Sousa

Letícia Nunes Viana

José Guilherme Pereira dos Santos

Leonardo Alves Rezende

Felipe Aquino Domiciano

Lucélia da Silva Duarte

Wátila de Moura Sousa

DOI: 10.47094/978-65-81609-96-2/177-185

CAPÍTULO 15.....186
ESTUDO EPIDEMIOLÓGICO DA TUBERCULOSE PULMONAR NO BRASIL: 2018 A 2022

Vitória Araújo Porto Silva

Juciele Faria Silva

Letícia Nunes Viana

José Guilherme Pereira dos Santos

Felipe Aquino Domiciano

Lucélia da Silva Duarte

Wátila de Moura Sousa

DOI: 10.47094/978-65-81609-96-2/186-195

CAPÍTULO 16.....196

**PERFIL EPIDEMIOLÓGICO E DISTRIBUIÇÃO ESPACIAL DAS CARDIOPATIAS
CONGÊNITAS NO BRASIL DE 2017 A 2021**

Gustavo Henrique Bernardo Cabral_

Paloma Luna Maranhão Conrado_

Anna Carlyne Barbosa Farias

Tomás Soares Santana

Gabriel Moreira Lino

Jorge Henrique de Aguiar Fonseca_

Vitor Oitaven Andrade de Amorim_

Isadora Nascimento de Carvalho_

Clara Sophia de Souza Barboza

Victor Loureiro da Silva

Patricia de Moraes Soares Santana_

George Alessandro Maranhão Conrado

DOI: 10.47094/978-65-81609-96-2/196-205

CAPÍTULO 17.....206

**PERFIL EPIDEMIOLÓGICO DAS MORTALIDADES POR CÂNCER EM PERNAMBUCO
ENTRE 2015 E 2021**

Anna Carlyne Barbosa Farias

Tomás Soares Santana

Gabriel Moreira Lino

Gustavo Henrique Bernardo Cabral

Paloma Luna Maranhão Conrado_

Vitor Oitaven Andrade de Amorim_

Kevin Uchoa Pedrosa

Victor Loureiro da Silva_

Clara Sophia de Souza Barboza_

Anderson Lima de Pádua_

Pauliana Valéria Machado Galvão

George Alessandro Maranhão Conrado

DOI: 10.47094/978-65-81609-96-2/206-216

CAPÍTULO 18.....217

ANÁLISE EPIDEMIOLÓGICA DOS CASOS NOTIFICADOS DE SÍFILIS ADQUIRIDA NO PERÍODO DE 2012 A 2021

Victor Loureiro da Silva

Clara Sophia de Souza Barboza

Kevin Uchoa Pedrosa

Gabriel Moreira Lino

Vitor Oitaven Andrade de Amorim

Felipe Shoji Ishibashi

Isadora Nascimento de Carvalho

Gabriel Jesus Alves Fernandes

Daphne Galvão de Sousa

Paloma Luna Maranhão Conrado

George Alessandro Maranhão Conrado

Pauliana Valéria Machado Galvão

DOI: 10.47094/978-65-81609-96-2/217-225

CAPÍTULO 19.....226

REGRESSÃO LINEAR DA MORTALIDADE POR NEOPLASIAS MALIGNAS DO ENCÉFALO EM PERNAMBUCO ENTRE 2012 E 2021

Gabriel Moreira Lino

Felipe Shoji Ishibashi

Isadora Nascimento de Carvalho

Vitor Oitaven Andrade de Amorim

Gustavo Henrique Bernardo Cabral

Tomás Soares Santana

Anna Carolyne Barbosa Farias

Gabriel Jesus Alves Fernandes

Daphne Galvão de Sousa

Jorge Henrique de Aguiar Fonseca

Pauliana Valéria Machado Galvão

George Alessandro Maranhão Conrado

DOI: 10.47094/978-65-81609-96-2/226-233

CAPÍTULO 20.....234

IMPLEMENTAÇÃO DE UM SISTEMAS DE ABASTECIMENTO DE ÁGUA E SUA RELEVÂNCIA PARA A SAÚDE PÚBLICA

Francisco Fernandes Abel Mangureira

Joanna Monique Fernandes de Almeida

José Erisvaldo de Souza Pereira Júnior

DOI: 10.47094/978-65-81609-96-2/234-244

CAPÍTULO 21.....245

RELATO DE EXPERIÊNCIA: EDUCAÇÃO EM SAÚDE E CAPACITAÇÃO DA EQUIPE NA ASSISTÊNCIA PEDIÁTRICA

Nathália Dumont Maciel de Figueiredo

Débora Ribeiro Vieira

DOI: 10.47094/978-65-81609-96-2/245-250

CAPÍTULO 22.....251

CONTINUIDADE DO CUIDADO APÓS A ALTA HOSPITALAR DE CRIANÇAS EM CONDIÇÕES CRÔNICAS DE SAÚDE: TENDÊNCIAS DA PRODUÇÃO CIENTÍFICA

Aline Medianeira Gomes Corra

Eliane Tatsch Neves

Fernanda Portela Pereira

Isabele Correa Duarte

DOI: 10.47094/978-65-81609-96-2/251-263

CAPÍTULO 23.....264

NÍVEIS PLASMÁTICOS DE ADIPONECTINA E SUA RELAÇÃO COM OBESIDADE E COMORBIDADES: UMA REVISÃO DA LITERATURA

Iasmmyn Araujo de Ornelas

Lorraine Araujo de Assis

Mariana Marcolino Costa

DOI: 10.47094/978-65-81609-96-2/264-275

CAPÍTULO 24.....276

O EFEITO DAS HABILIDADES SOCIAIS NO ENSINO APRENDIZAGEM DE CRIANÇAS E ADOLESCENTES

Maria Suyanne Oliveira de Moraes

DOI: 10.47094/978-65-81609-96-2/276-282

CAPÍTULO 25.....283

MÉTODO DIR/FLOORTIME NO DESENVOLVIMENTO DE CRIANÇAS COM TRANSTORNO DO ESPECTRO AUTISTA

Marcella Sobieray Mendes

Sarah Figueiredo Russinholi

Nadie Christina Ferreira Machado Spence

Robsmeire Calvo Melo Zurita

Eduardo Henrique Wentz Ribeiro

DOI: 10.47094/978-65-81609-96-2/283-293

CAPÍTULO 26.....294

ASSISTÊNCIA DE ENFERMAGEM NO TRANSPLANTE DE MEDULA ÓSSEA EM PEDIATRIA: UMA REVISÃO NARRATIVA

Thaisa Gabriela da Páscoa Oliveira

Ana Clara Ferreira Asbeque

Lucas Matheus de Sousa Lima

Lara Vallentina Saraiva da Silva Tavares

DOI: 10.47094/978-65-81609-96-2/294-306

CAPÍTULO 27.....307

A RELAÇÃO DA EXPOSIÇÃO INTENSIVA DE TELAS COM O TRANSTORNO DO ESPECTRO AUTISTA

Laís Lobo Coimbra Brandão Sá

Carol Monique de Queiroz Oliveira

DOI: 10.47094/978-65-81609-96-2/307-311

CAPÍTULO 28.....312

ADOLESCENTES VULNERÁVEIS ÀS SUBSTÂNCIAS PSICOATIVAS QUEREM PROMOÇÃO DA SAÚDE SEXUAL

Cristiane de Melo Aggio

DOI: 10.47094/978-65-81609-96-2/312-321

CAPÍTULO 29.....322

CUIDADOS DE ENFERMAGEM COM A MANUTENÇÃO DO CATETER CENTRAL DE INSERÇÃO PERIFÉRICA EM UTI NEONATAL

Rosana Fernandes Dantas Gomes

Danelle da Silva Nascimento

Gabrielle Sousa Amorim

Lidiana Fábila Lucena Silva Brito

Janaína de Sousa Paiva Leite

Georgiana de Sousa Garrido

DOI: 10.47094/978-65-81609-96-2/322-331

CAPÍTULO 30.....332

CETOACIDOSE DIABÉTICA NA PEDIATRIA: UMA REVISÃO DE LITERATURA

Brenda Ramos Pagliasse

Douglas Martins Brito

Felipe da Costa Rodrigues

Ludmila da Rocha Costa

Marcos Daniel de Faria Roriz

Maria Clara Nunes Costa

Nathália Wenceslau BitencourtSilva

Vanessa Camila Valério Urtiga

Nelson Silva Rodrigues Júnior

DOI: 10.47094/978-65-81609-96-2/332-341

CAPÍTULO 31.....342

VIOLÊNCIA EM INSTITUIÇÕES DE ENSINO: OLHAR DA PSICOLOGIA E DA SEGURANÇA PÚBLICA

Maurício Gonçalves da Rocha

Rita Gabriela Moreira Gomes Kellner

Daniel dos Santos

Jorge Luiz da Silva

Marisa Afonso Andrade Brunherotti

DOI: 10.47094/978-65-81609-96-2/342-352

CAPÍTULO 32.....353

ANÁLISE RETROSPECTIVA DO DESEMPENHO E RESULTADO DE INTERVENÇÃO PROMOTORA DA SAÚDE ESCOLAR POR *STAKEHOLDERS*

Cristiane de Melo Aggio

DOI: 10.47094/978-65-81609-96-2/353-358

CAPÍTULO 33.....359

EXPERIÊNCIAS ADVERSAS NA INFÂNCIA E SEUS IMPACTOS NO DESENVOLVIMENTO DE CRIANÇAS E ADOLESCENTES

Jocélia Medeiros Ximenes

Maria Suely Alves Costa

Ana Karine Sousa Cavalcante

Igor Camilo do Nascimento

Igo de Sousa Ferreira

Ana Sarah Rocha Albuquerque Paiva

DOI: 10.47094/978-65-81609-96-2/359-366

CAPÍTULO 34.....367

COMO O DIABETES MELLITUS GESTACIONAL INFLUENCIA NO DESENVOLVIMENTO DO SOBREPESO E DA OBESIDADE INFANTIL

Valentina Barros Braccini de Aguiar

Mariana Vieira Culau

João Álvaro Leal Raupp

DOI: 10.47094/978-65-81609-96-2/367-373

CAPÍTULO 35.....374

O SONO EM MULHERES PRIMÍPARAS NO PRIMEIRO SEMESTRE DE VIDA DA CRIANÇA: REFLEXÕES INICIAIS

Cristiane Ajnamei dos Santos Alfaya

DOI: 10.47094/978-65-81609-96-2/374-381

CAPÍTULO 36.....382

SAÚDE MATERNO-INFANTIL NA CONCEPÇÃO PSICANALÍTICA DE WINNICOTT: UMA BREVE REVISÃO TEÓRICA

Cristiane Ajnamei dos Santos Alfaya

DOI: 10.47094/978-65-81609-96-2/382-386

CAPÍTULO 37.....387

NÍVEIS DE FERRO EM GESTANTES ACOMPANHADAS NAS UNIDADES DE SAÚDE DA FAMÍLIA DE UM MUNICÍPIO DO INTERIOR DA BAHIA

Drielly Silva Andrade

Simone Seixas da Cruz

Ana Cláudia Godoy Figueiredo

Michelle de Santana Xavier Ramos

Ana Lucia Barreto da Fonseca

Sheilla Monteiro Brito

Dóris Firmino Rabelo

DOI: 10.47094/978-65-81609-96-2/387-397

CAPÍTULO 38.....398

PLANO DE PARTO: DIREITO E PROTAGONISMO FEMININO NO NASCIMENTO

Iasmmyn Araujo de Ornelas

Lorraine Araujo de Assis

Mariana Marcolino Costa

DOI: 10.47094/978-65-81609-96-2/398-405

CAPÍTULO 39.....	406
ABORDAGENS PREVENTIVAS DA EQUIPE DE EM FERMAGEM NO CONTEXTO DA DEPRESSÃO PÓS-PARTO: REVISÃO BIBLIOGRÁFICA	
Rafaela Silva de Souza	
Maria Verbene Costa Aguiar	
Bianca Jardim Vilhena	
Darlisom Sousa Ferreira	
DOI: 10.47094/978-65-81609-96-2/406-416	
CAPÍTULO 40.....	417
CÉLULAS CAR-T NA TERAPIA IMUNO-ONCOLÓGICA	
Tereza Raquel Xavier Viana	
Regiane Priscila Ratti	
Larissa Teodoro Rabi	
DOI: 10.47094/978-65-81609-96-2/417-425	
CAPÍTULO 41.....	426
MARCADORES MOLECULARES NO CÂNCER DE OVÁRIO: POTENCIAL DIAGNÓSTICO E PROGNÓSTICO	
Tereza Raquel Xavier Viana	
Juliana Isquierdo Miron	
Giovanna Scarso Morelli	
Marcelo Rodrigues da Cunha	
Regiane Priscila Ratti	
Larissa Teodoro Rabi	
DOI: 10.47094/978-65-81609-96-2/426-433	
CAPÍTULO 42.....	434
CITOLOGIA CÉRVICO-VAGINAL: ANÁLISE DAS PRINCIPAIS DIFERENÇAS ENTRE A METODOLOGIA CONVENCIONAL E EM MEIO LÍQUIDO	
Giovanna Salaorni	
Juliana Isquierdo Miron	

Regiane Priscila Ratti

Larissa Teodoro Rabi

DOI: 10.47094/978-65-81609-96-2/434-442

CAPÍTULO 43.....443

PERCEPÇÃO DE GESTANTES SOBRE PARTURIÇÃO NA ESTRATÉGIA SAÚDE DA FAMÍLIA

Maria Jucilene Nascimento dos Santos

Inês Dolores Teles Figueiredo

Maria Josiane Nascimento dos Santos

Francisca Odachara Machado Bezerra do Carmo

Maria Grazielly Andrade Rocha

Rebeka Moraes Alves dos Santos

Danilo de Oliveira Andrade

Daniele Alves Clementino

DOI: 10.47094/978-65-81609-96-2/443-453

CAPÍTULO 44.....454

MECANISMOS FISIOPATOLÓGICOS DE INFECÇÃO POR PAPILOMAVÍRUS HUMANO (HPV) E INOVAÇÕES PREVENTIVAS

Juliana Isquierdo Miron

Elisangela de Souza Teixeira

Giovanna Salaorni

Tereza Raquel Xavier Viana

Victor Hugo Patuci

Regiane Priscila Ratti

Larissa Teodoro Rabi

DOI: 10.47094/978-65-81609-96-2/454-462

CAPÍTULO 45.....463

PAPEL DOS RECEPTORES DE ESTROGÊNIO E DA VIA PI3K/AKT NA FISIOPATOLOGIA DO CÂNCER DE MAMA

Simone Batista da Silva

Tereza Raquel Xavier Viana

Regiane Priscila Ratti Sartori

Larissa Teodoro Rabi

DOI: 10.47094/978-65-81609-96-2/463-469

CAPÍTULO 46.....470

MECANISMOS MOLECULARES ASSOCIADOS A *BRCA1*, *BRCA2* E *ERBB2* E SUA CORRELAÇÃO COM O DESENVOLVIMENTO DE CÂNCER DE MAMA

Victor Hugo Patuci da Silva

Simone Batista da Silva

Juliana Isquierdo Miron

Regiane Priscilla Ratti

Larissa Teodoro Rabi

DOI: 10.47094/978-65-81609-96-2/470-478

CAPÍTULO 47.....479

HOMICÍDIOS DE MULHERES EM PERNAMBUCO, BRASIL, DE 2000 A 2021: UMA ANÁLISE DO PADRÃO EPIDEMIOLÓGICO

Gabriel Jesus Alves Fernandes

Daphne Galvão de Sousa

Jorge Henrique de Aguiar Fonseca

Felipe Shoji Ishibashi

Tomás Soares Santana

Anna Carolyne Barbosa Farias

Gustavo Henrique Bernardo Cabral

Paloma Luna Maranhão Conrado

Kevin Uchoa Pedrosa

Valda Lúcia Moreira Luna

George Alessandro Maranhão Conrado

Pauliana Valéria Machado Galvão

DOI: 10.47094/978-65-81609-96-2/479-489

CAPÍTULO 48.....490

TELECONSULTA COMO ESTRATÉGIA DE TRIAGEM MÉDICA PARA O IMPLANTE DO DISPOSITIVO INTRAUTERINO

Claudinalle Farias Queiroz de Souza

Simone Angélica Leite De Carvalho Silva

Penha Karine Cavalcanti de Siqueira

Mateus Glasner de Maia Lyra Cardoso

Évelyn Cristina Morais Pessôa Lima

Karolainy Ketlyn Vidal da Silva

DOI: 10.47094/978-65-81609-96-2/490-497

CAPÍTULO 49.....498

TROCA DE SABERES COM PARTEIRAS TRADICIONAIS NO MUNICÍPIO DE MAZAGÃO, EXTREMO NORTE DO BRASIL: RELATO DE EXPERIÊNCIA

Max Amaral Balieiro

Pedro Guilherme Castilho Costa

Kelly Huany de Melo Braga

Sandy Barbosa da Silva Soares

Clodoaldo Côrtes

Francisca Maria Maciel de Oliveira Côrtes

Samea Marine Pimentel Verga

Nelma Nunes da Silva

Érika Tatiane de Almeida Fernandes Rodrigues

DOI: 10.47094/978-65-81609-96-2/498-504

CAPÍTULO 50.....	505
NARRATIVAS DE PARTEIRAS TRADICIONAIS DE UM MUNICÍPIO DA AMAZÔNIA BRASILEIRA EM UMA CAPACITAÇÃO: UM RELATO DE EXPERIÊNCIA	
Pedro Guilherme Castilho Costa	
Max Amaral Balieiro	
Kelly Huany de Melo Braga	
Sandy Barbosa da Silva Soares	
Clodoaldo Côrtes	
Francisca Maria Maciel de Oliveira Côrtes	
Samea Marine Pimentel Verga	
Nelma Nunes da Silva	
Érika Tatiane de Almeida Fernandes Rodrigues	
DOI: 10.47094/978-65-81609-96-2/505-514	
CAPÍTULO 51.....	515
PROGRAMA DE ORIENTAÇÃO DE EXERCÍCIO FÍSICO PARA PESSOAS IDOSAS (PROEFI): UM MERGULHO NA EXTENSÃO UNIVERSITÁRIA	
Luiz Humberto Rodrigues Souza	
DOI: 10.47094/978-65-81609-96-2/515-523	
CAPÍTULO 52.....	524
PRÁTICAS ALIMENTARES PARA PROMOVER A SAÚDE DURANTE O PROCESSO DE ENVELHECIMENTO	
Isabela Serra Ramalho	
Ana Julia Souto Carvalho	
DOI: 10.47094/978-65-81609-96-2/524-529	
CAPÍTULO 53.....	530
ANÁLISE DA IMPLANTAÇÃO DO PROJETO DE EXTENSÃO VIVER BEM	
Gustavo Bianchini Porfírio	
Danielle Soraya Da Silva Figueiredo	
Cristiane De Melo Aggio	

Karine Aparecida De Lima

DOI: 10.47094/978-65-81609-96-2/530-538

CAPÍTULO 54.....539

PREVALÊNCIA E FATORES ASSOCIADOS À POLIFARMÁCIA EM MULHERES IDOSAS DE UMA UNIDADE BÁSICA DE SAÚDE EM MARINGÁ - PARANÁ

Juliana Furtado Araújo

Ana Clara da Silva Maiorano

Eduardo Henrique Wentz Ribeiro

Sandra Marisa Pelloso

Valéria do Amaral

DOI: 10.47094/978-65-81609-96-2/539-544

CAPÍTULO 55.....545

O POTENCIAL TERAPÊUTICO DO CANABIDIOL NA ABORDAGEM DA DOENÇA DE ALZHEIMER: UMA PERSPECTIVA INOVADORA

Tereza Raquel Xavier Viana

Regiane Priscila Ratti

Larissa Teodoro Rabi

DOI: 10.47094/978-65-81609-96-2/545-552

CAPÍTULO 56.....553

ATUAÇÃO DE PROFISSIONAIS DA ATENÇÃO PRIMÁRIA AO IDOSO DEPENDENTE APÓS A ALTA HOSPITALAR

Natalie Maria Rodrigues Batista

Mara Solange Gomes Dellarozza

DOI: 10.47094/978-65-81609-96-2/553-563

CAPÍTULO 57.....564

CUIDADO DE ENFERMAGEM AO IDOSO FRÁGIL APÓS HOSPITALIZAÇÃO

Gianna Fiori Marchiori

Darlene Mara dos Santos Tavares

DOI: 10.47094/978-65-81609-96-2/564-573

CAPÍTULO 58.....574

EFEITOS DO TREINAMENTO FUNCIONAL DE ALTA INTENSIDADE ASSOCIADO A EDUCAÇÃO ALIMENTAR SOBRE FUNÇÕES COGNITIVAS

Sabrina de Carvalho Braga

Liliane Vanessa Costa Pereira Mendes

Cíntia Maria Rodrigues

Jasiara Carla de Oliveira Coelho

Bruno Ferreira Mendes

DOI: 10.47094/978-65-81609-96-2/574-584

CAPÍTULO 59.....585

DOENÇAS RELACIONADAS AO TRABALHO DAS PESCADORAS ARTESANAIS: UMA REVISÃO DE LITERATURA

Fernanda de Medeiros Fernandes Dantas

Karylane Rayssa de Oliveira Pessoa Araújo

Karla Maria Falcão Lima

Andreza Araujo de Souza

DOI: 10.47094/978-65-81609-96-2/585-594

CAPÍTULO 60.....595

MOTIVOS PARA SE VACINAR CONTRA INFLUENZA ENTRE ENFERMEIRAS (OS): REVISÃO INTEGRATIVA

Suellen Bittencourt da Silva

Paloma de Sousa Pinho

Fernanda de Oliveira Souza

Deisy Vital de Melo

DOI: 10.47094/978-65-81609-96-2/595-605

CAPÍTULO 61.....606

MOTIVOS E BARREIRAS PARA VACINAÇÃO ENTRE EQUIPE TÉCNICA DE ENFERMAGEM

Êmille Palma Torres Barros

Fernanda de Oliveira Souza

Paloma de Sousa Pinho

Suellen Bittencourt da Silva

Deisy Vital de Melo

DOI: 10.47094/978-65-81609-96-2/606-618

CAPÍTULO 62.....619

REFLEXÕES DA IMPLANTAÇÃO DO CENTRO DE REFERÊNCIA EM SAÚDE DO TRABALHADOR NO RIO GRANDE DO NORTE

Andréia Ferreira de Souza

Pedro Paulo Alcino da Silva

DOI: 10.47094/978-65-81609-96-2/619-626

CAPÍTULO 63.....627

DE VOLTA AOS TEMPOS MODERNOS: ANÁLISE EPIDEMIOLÓGICA E COMPARATIVA DOS ACIDENTES DE TRABALHO REGISTRADOS, ENTRE 2012 E 2021, NO BRASIL

Raquel Nascimento Silva Costa

Aline Gomes Barros Santos Teles

Anderson Lima de Pádua

Caio de Aguiar Lima

Claudio Cristhiano Barbosa de Lemos

David Ryan Santos Medeiros

Dayane Silva de Lima

Djéssica Rayanne Teixeira dos Santos

Elys Emanuelle Olinda Barros Venâncio e Silva

Guilherme dos Santos Pereira

Larissa Camila de Matos Ferreira Gomes

George Alessandro Maranhão Conrado

DOI: 10.47094/978-65-81609-96-2/627-637

CAPÍTULO 64.....638

ABORDANDO A COMPLEXIDADE DA SAÚDE SEXUAL: DIMENSÕES, NORMAS SOCIAIS E PROMOÇÃO

Samuel Oliveira da Vera

DOI: 10.47094/978-65-81609-96-2/638-643

CAPÍTULO 65.....644

REFLEXÕES SOBRE A ASSISTÊNCIA EM SAÚDE A COMUNIDADE LGBTQIAP+ NO BRASIL

Matheus Osvaldo da Silva Luz

Celma de Sousa Carvalho

Maria Cecília Ferreira dos Santos de Santana

Fernanda Rocha de Moura

Laís Lima de Castro Abreu

Julianne Viana Freire Portela

Artemizia Francisca de Sousa

Andrea Gomes Santana de Melo

DOI: 10.47094/978-65-81609-96-2/644-656

CAPÍTULO 66.....657

O USO DE PRESSÃO POSITIVA CONTÍNUA NAS VIAS AÉREAS (CPAP) PARA DISFUNÇÃO ERÉTIL EM PACIENTES COM APNEIA OBSTRUTIVA DO SONO

Brunna Gonçalves Ramalho

Ana Clara Lopes de França Oliveira

Fagner Fernandes da Silva

DOI: 10.47094/978-65-81609-96-2/657-667

CAPÍTULO 67.....	668
O USO DE PRESSÃO POSITIVA CONTÍNUA NAS VIAS AÉREAS (CPAP) PARA DISFUNÇÃO ERÉTIL EM PACIENTES COM APNEIA OBSTRUTIVA DO SONO	
Brunna Gonçalves Ramalho Ana Clara Lopes de França Oliveira Fagner Fernandes da Silva	
DOI: 10.47094/978-65-81609-96-2/668-678	
CAPÍTULO 68.....	679
TRABALHADORAS SEXUAIS NA VILA MIMOSA: PERCEPÇÕES ACERCA DA SAÚDE E A PERSPECTIVA DOS FUNCIONAMENTOS (Pdf)	
Alessandra Senna Ferreira	
DOI: 10.47094/978-65-81609-96-2/679-688	
CAPÍTULO 69.....	689
O PAPEL DO CONSELHO NACIONAL DE SAÚDE NO COMBATE À PANDEMIA DE COVID-19 NO BRASIL	
José Rafael Cutrim Costa Daphne Sarah Gomes Jacob Mendes Venícius Juvêncio de Miranda Mendes	
DOI: 10.47094/978-65-81609-96-2/689-694	
CAPÍTULO 70.....	695
ANALISANDO A (IN) SEGURANÇA ALIMENTAR DOMICILIAR EM ESCOLARES DO ENSINO FUNDAMENTAL I, EM MOSSORÓ-RN	
Ivana Conceição Porto Moraes Marques Yasmin Pinto Fernandes Albuquerque Maria Irany Knackfuss	
DOI: 10.47094/978-65-81609-96-2/695-706	

CAPÍTULO 71.....707

ESCALA DE RISCO FAMILIAR DE COELHO-SAVASSI (ERF-CS): UMA ESTRATÉGIA DE IDENTIFICAÇÃO E CLASSIFICAÇÃO DAS FAMÍLIAS EM SITUAÇÃO DE RISCO NA ATENÇÃO PRIMÁRIA À SAÚDE

Fernanda Portela Pereira

Aline Medianeira Gomes Correa

Isabele Corrêa Duarte

Eliane Tatsch Neves

DOI: 10.47094/978-65-81609-96-2/707-712

CAPÍTULO 72.....713

A “PALAVRA” E A AGRESSÃO: A COMPREENSÃO DE HOMENS AUTORES DE VIOLÊNCIA SOBRE A VIOLÊNCIA DOMÉSTICA

Bárbara Heloisa de Souza Saraiva

Maria do Socorro Mariano

Ozilea Souza Costa

DOI: 10.47094/978-65-81609-96-2/713-723

CAPÍTULO 73.....724

PREVALÊNCIA DE TRANSTORNOS MENTAIS COMUNS ENTRE PESSOAS EM USO DE PSICOFÁRMACOS NA ATENÇÃO BÁSICA

Sabrina dos Santos Tomé

Marília Daniella Machado Araújo

Daniela Viganó Zanoti Jeronymo

Tatiana da Silva Melo Malaquias

Kátia Pereira de Borba

Tatiane Baratieri

Sidiane de Moura Marochio

Marisete Hulek

Georgia Dalla Valle Garcia

Paula Regina Jensen

Elisabeth Nascimento Lira

DOI: 10.47094/978-65-81609-96-2/724-734

CAPÍTULO 74.....735

ESCRITA E SAÚDE MENTAL: VEREDAS QUE BIFURCAM ENTRE A VIDA E A LITERATURA

Waldenilson Teixeira Ramos

Carlos Eduardo Gomes

DOI: 10.47094/978-65-81609-96-2/735-742

CAPÍTULO 75.....743

USO DE KEFIR E SEU EFEITO NO EIXO INTESTINO-CÉREBRO REDUZINDO A ANSIEDADE E DEPRESSÃO: UMA REVISÃO INTEGRATIVA

Maria Cássia Morais de França

Leticia Campos Alves

Laís Lima de Castro Abreu

Andrea Gomes Santana de Melo

Julianne Viana Freire Portela

DOI: 10.47094/978-65-81609-96-2/743-753

CAPÍTULO 76.....754

ANSIEDADE E DEPRESSÃO EM UNIVERSITÁRIOS DA SAÚDE DEVIDO A COVID-19: REVISÃO INTEGRATIVA

Luciano Fiorentin

Fernanda Unser

Katiana Fiorelli

Mágda Letícia Pedroso Pereira

Ana Cristina Mucke

Sirlei Favero Cetolin

Vilma Beltrame

DOI: 10.47094/978-65-81609-96-2/754-775

CAPÍTULO 77.....776

IMPACTO DAS MÍDIAS SOCIAIS NA SAÚDE MENTAL: UMA ANÁLISE DOS EFEITOS DO USO EXCESSIVO DA TECNOLOGIA E DA EXPOSIÇÃO À INFORMAÇÃO

Julianna Cristina Alves Siqueira Sousa

DOI: 10.47094/978-65-81609-96-2/776-781

CAPÍTULO 78.....782

IMPACTO DAS MÍDIAS SOCIAIS NA SAÚDE MENTAL: UMA ANÁLISE DOS EFEITOS DO USO EXCESSIVO DA TECNOLOGIA E DA EXPOSIÇÃO À INFORMAÇÃO

Julianna Cristina Alves Siqueira Sousa

DOI: 10.47094/978-65-81609-96-2/782-788

CAPÍTULO 79.....789

SAÚDE MENTAL DE UNIVERSITÁRIOS COM TRANSTORNO DE DÉFICIT DE ATENÇÃO E HIPERATIVIDADE (TDAH)

Gabriela Costa Alves

Regiane da Silva Macuch

Rute Grossi-Milani

DOI: 10.47094/978-65-81609-96-2/789-797

CAPÍTULO 80.....798

REAÇÕES EMOCIONAIS NO PÓS-PARTO: IMPACTO NA SAÚDE MATERNA E NA PROMOÇÃO DO VÍNCULO MÃE-BEBÊ

Lais Cristina Arakaki Silva

Gabriela Costa Alves

Rute Grossi-Milani

DOI: 10.47094/978-65-81609-96-2/798-803

CAPÍTULO 81.....804

PSICOLOGIA POSITIVA E SAÚDE MENTAL: UM CAMPO PARA ALÉM DAS FRONTEIRAS DOS ESTADOS UNIDOS

Glenda Maria Cunha de Carvalho

DOI: 10.47094/978-65-81609-96-2/804-814

CAPÍTULO 82.....	815
PROMOVENDO A SAÚDE MENTAL NA ATENÇÃO PRIMÁRIA: UMA ABORDAGEM HOLÍSTICA E INCLUSIVA	
Samuel Oliveira da Vera	
DOI: 10.47094/978-65-81609-96-2/815-820	
CAPÍTULO 83.....	821
GRUPOS COMUNITÁRIOS DE SAÚDE MENTAL: UMA INVESTIGAÇÃO SOBRE SUA ATUAÇÃO E IMPACTO NA PROMOÇÃO DA SAÚDE	
Gustavo Barbosa Carvalho	
Ana Luiza Alves Queiroz	
Talisson Roberto Bergamim	
DOI: 10.47094/978-65-81609-96-2/821-828	
CAPÍTULO 84.....	829
PSIQUIATRIA COMUNITÁRIA E A IMPORTÂNCIA DO SUPORTE SOCIAL	
Letícia Oliveira Lima	
Kaylane Da Conceição Dos Anjos	
Ana Lidia De Santana Dos Santos	
Ronald Moreira Marback	
Daniel Dos Santos Moura	
Edmar Alves De Oliveira	
Oswaldo Alves De Andrade Júnior	
Tassio Andrade Reis	
DOI: 10.47094/978-65-81609-96-2/829-840	
CAPÍTULO 85.....	841
LITERACIA EM SAÚDE MENTAL E SOBRECARGA DOS CUIDADORES INFORMAIS DE PESSOAS COM DOENÇA MENTAL: (RE) PENSAR A GESTAO DE CUIDADOS	
Maria Carminda Soares Morais	
Ana Catarina Barros Vieira	
Maria Isabel Lajoso Amorim	

DOI: 10.47094/978-65-81609-96-2/841-850

CAPÍTULO 86.....851

YOGA: ITINERÁRIOS DE ESTUDOS NO BRASIL

Gabriela Albuquerque de Almeida Supra

Themis Xavier de Albuquerque Pinheiro

DOI: 10.47094/978-65-81609-96-2/851-859

CAPÍTULO 87.....860

SAÚDE MENTAL NO BRASIL: UM PANORAMA ATUAL

Luciene Amaral

DOI: 10.47094/978-65-81609-96-2/860-865

CAPÍTULO 88.....866

AS AÇÕES DE VIGILÂNCIA SANITÁRIA NO COMBATE DA COVID-19: OS DESAFIOS NA PREVENÇÃO E PROMOÇÃO DA SAÚDE NO MUNICÍPIO DE MIRACEMA DO TOCANTINS

Maryvalda Melo Santos Costa

DOI: 10.47094/978-65-81609-96-2/866-871

CAPÍTULO 89.....872

INTEGRAÇÃO DA REDE DE SAÚDE DE MIRACEMA DO TOCANTINS

Rogério Bezerra Costa Filho

DOI: 10.47094/978-65-81609-96-2/872-876

CAPÍTULO 90.....877

PREVALÊNCIA DE BACTÉRIAS MULTIRRESISTENTES EM ASPIRADOS TRAQUEAL DE PACIENTES EM UTI: UMA REVISÃO LITERÁRIA

Gisélia Pereira da Silva

Nely Da Costa Santos

DOI: 10.47094/978-65-81609-96-2/877-885

CAPÍTULO 91.....886

JOGO DIDÁTICO “BACTERIOPOLY”: PERCEPÇÕES SOBRE BACTÉRIAS DE IMPORTÂNCIA MÉDICA E ORIENTAÇÕES EM SAÚDE PÚBLICA

Gustavo Ferreira de Santana_

Isabela Caroline Barbosa Oliveira

Licia Mirele Mendes do Nascimento

Luan Amon Mattos Chel Pereira

Yasmin Sant Anna Muritiba

Juliana Nascimento Andrade

DOI: 10.47094/978-65-81609-96-2/886-895

CAPÍTULO 92.....896

IMPLEMENTAÇÃO DE UM PROGRAMA DE CAPACITAÇÃO PARA RASTREIO DE PERDA AUDITIVA EM IDOSOS NA ATENÇÃO BÁSICA: Um relato de experiência

Drielly Silva Andrade

Débora Conceição Santos de Oliveira_

Alisson Maia de Almeida

Christiane Pâmela Miranda Andrade

Jéssica Fortunato Andrade

Marcela Reis Vieira_

Michelle de Santana Xavier Ramos_

Sheila Monteiro Brito_

Doris Firmino Rabelo

Ana Lucia Barreto da Fonseca

Simone Seixas da Cruz

DOI: 10.47094/978-65-81609-96-2/896-907

CAPÍTULO 93.....907

EDUCAÇÃO EM SAÚDE E SUAS APLICAÇÕES NA CONSTRUÇÃO DO CONHECIMENTO DE GESTANTES

Maria Carolina Santos_

Cíntia Maria Rodrigues_

Vanessa Alves Ferreira

DOI: 10.47094/978-65-81609-96-2/907-914

CAPÍTULO 94.....915

EXPERIÊNCIA COMO REPRESENTANTES DE UM GRUPO DE RESIDENTES MULTIPROFISSIONAIS EM SAÚDE

Wágner Do Nascimento Carvalho

Raquel Eustaquia de Souza

DOI: 10.47094/978-65-81609-96-2/915-924

CAPÍTULO 95.....925

HUMANIZAÇÃO COMO INSTRUMENTO DE TRABALHO NO CUIDADO DA ENFERMAGEM

Iasmmyn Araujo de Ornelas

Lorraine Araujo de Assis

Mariana Marcolino Costa

DOI: 10.47094/978-65-81609-96-2/925-934

CAPÍTULO 96.....935

REFLEXÕES SOBRE A TERMINOLOGIA DA SAÚDE DA PESSOA SURDA NO BRASIL E EM PORTUGAL: ACESSO ÀS CAMPANHAS DE SAÚDE

Gláucio de Castro Júnior

Gildete da Silva Amorim Mendes Francisco

Daniela Prometi

Ana Mineiro

DOI: 10.47094/978-65-81609-96-2/935-962

CAPÍTULO 97.....953

INTERAÇÕES MEDICAMENTOSAS NO USO DE MEDICAMENTOS FITOTERÁPICOS APROVADOS PELA ANVISA: UMA REVISÃO DA LITERATURA

Leticia Allebrandt dos Santos

Daniel Fraga

DOI: 10.47094/978-65-81609-96-2/953-964

CAPÍTULO 98.....965

SAÚDE E SABERES POPULARES SOBRE O USO DE PLANTAS MEDICINAIS NA ATENÇÃO PRIMÁRIA À SAÚDE: UM RELATO DE EXPERIÊNCIA

Dorisângela Maria de Oliveira Lima Martins

Luzia da Costa Sales Nascimento

Francisco Vitor Aires Nunes

Lindomar Maria da Silveira

Samara de Souza Figueiredo

Teresinha Silva de Brito

DOI: 10.47094/978-65-81609-96-2/965-973

CAPÍTULO 99.....974

EDUCAÇÃO EM SAÚDE NA PRÁTICA ODONTOLÓGICA DA ATENÇÃO BÁSICA

Maria Vitória de Sá Zeferino

Gabriela Landa Siqueira Rocha

Gracieli Prado Elias

DOI: 10.47094/978-65-81609-96-2/974-978

CAPÍTULO 100.....979

PROJETO DE INTERVENÇÃO EM SAÚDE SOBRE DOENÇAS VIRAIS EMERGENTES: DA UNIVERSIDADE PARA ESTUDANTES DA EDUCAÇÃO BÁSICA

Milena Pereira de Freitas

Natália dos Santos Oliveira

Nauberte de Matos Silva

RogérioOliveira Rocha Filho

Juliana Nascimento Andrade

DOI: 10.47094/978-65-81609-96-2/979-990

CAPÍTULO 101.....991

EDUCAÇÃO SEXUAL E PREVENÇÃO DE INFECÇÕES SEXUALMENTE TRANSMISSÍVEIS EM ADOLESCENTES: O PAPEL DO ENFERMEIRO DE ATENÇÃO PRIMÁRIA

Dara de Lima Correa

Priscila Hurtz de Assumpção

DOI: 10.47094/978-65-81609-96-2/991-1003

CAPÍTULO 102.....1004

UMA A BORDAGEM DOS RITMOS BIOLÓGICOS E A INTEGRAÇÃO DA CRONOBIOLOGIA NA EDUCAÇÃO E SAÚDE COLETIVA

Jose Alcy de Pinho Martins

DOI: 10.47094/978-65-81609-96-2/1004-1014

CAPÍTULO 103.....1015

MORGELLONS: UMA INVESTIGAÇÃO CRÍTICA DA SÍNDROME E SUA RELAÇÃO COM A SAÚDE DERMATOLÓGICA E MENTAL

Dannylo Nardely Da Silva Feitosa

Kaio Cesar Do Nascimento Fernandes

John Cleberson Carlos Da Silva

DOI: 10.47094/978-65-81609-96-2/1015-1022

CAPÍTULO 104.....1023

RESPONSABILIDADE LEGAL EM CASOS DE EFEITOS ADVERSOS PÓS-VACINAÇÃO: UMA ANÁLISE DOS DIREITOS INDIVIDUAIS E COLETIVOS

Edinaldo Inocêncio Ferreira Junior

DOI: 10.47094/978-65-81609-96-2/1023-1033

CAPÍTULO 105.....1034

ISOTOPE ASSIGNMENT: DESVENDANDO SEGREDOS ATRAVÉS DA ANÁLISE ISOTÓPICA EM RESTOS MORTAIS HUMANOS

Dannylo Nardely Da Silva Feitosa

Kaio Cesar Do Nascimento Fernandes

John Cleberson Carlos Da Silva

DOI: 10.47094/978-65-81609-96-2/1034-1041

CAPÍTULO 106.....	1042
SEGURANÇA ALIMENTAR E NUTRICIONAL NA PERSPECTIVA DE MULHERES QUILOMBOLAS: UMA REVISÃO INTEGRATIVA	
Gabriela dos Santos Vilasboas	
Vanessa Alves Ferreira	
Vivian Carla Honorato dos Santos de Carvalho	
DOI: 10.47094/978-65-81609-96-2/1042-1049	
CAPÍTULO 107.....	1050
CARACTERÍSTICAS CLÍNICAS E EPIDEMIOLÓGICAS DOS CASOS DE DENGUE EM MANAUS, AMAZONAS, BRASIL NO PERÍODO 2002-2010	
Regina Maria Pinto de Figueiredo	
DOI: 10.47094/978-65-81609-96-2/1050-1056	
CAPÍTULO 108.....	1057
CONSUMO DE FODMAP E OS SINTOMAS EM FIBROMIÁLGCOS: UMA REVISÃO INTEGRATIVA	
Luiz Matheus de Sousa Carvalho	
Sabrina Costa e Silva	
Andrea Gomes Santana de Melo	
Laís Lima de Castro Abreu	
Julianne Viana Freire Portela	
DOI: 10.47094/978-65-81609-96-2/1057-1067	
CAPÍTULO 109.....	1068
O EMPREGO DE AINES COMO ESTRATÉGIA PARA REDUZIR O USO DE OPIOIDES NA ANALGESIA APÓS COLECISTECTOMIA LAPAROSCÓPICA	
Fagner Fernandes da Silva	
Ana Clara Lopes de França Oliveira	
Brunna Gonçalves Ramalho	
DOI: 10.47094/978-65-81609-96-2/1068-1077	

CAPÍTULO 110.....	1078
O CUSTO DA DOENÇA NA CONTRAMARCHA DA “DOENÇA DOS CUSTOS”	
José Henrique Bassi Souza Sperancini	
Márcia Carvalho de Azevedo	
Dulce Aparecida Barbosa	
DOI: 10.47094/978-65-81609-96-2/1078-1090	
CAPÍTULO 111.....	1091
A INTERFERÊNCIA NAS FUNÇÕES DA ALBUMINA SÉRICA À UM INDIVÍDUO COM ALERGIA AOS CONSTITUINTES DO LEITE DE VACA	
Yasmin Carvalho Costa Serra	
DOI: 10.47094/978-65-81609-96-2/1091-1098	
CAPÍTULO 112.....	1099
A IMPORTÂNCIA DO ENFERMEIRO DA ATENÇÃO BÁSICA NA EFETIVAÇÃO DAS POLITICAS PUBLICAS DE SAUDE LGBTQIAPN+	
Júlio Wenner Oliveira Sobrinho	
DOI: 10.47094/978-65-81609-96-2/1099-1105	
CAPÍTULO 113.....	1106
HIPERTENSÃO ARTERIAL E DIABETES MELLITUS TIPO 2: PREVENÇÃO E CUIDADOS DIETÉTICOS	
Celma de Sousa Carvalho	
Maria Cecília Ferreira dos Santos de Santana	
Matheus Osvaldo da Silva Luz	
Fernanda Rocha de Moura	
Laís Lima de Castro Abreu	
Julianne Viana Freire Portela	
Andrea Gomes Santana de Melo	
DOI: 10.47094/978-65-81609-96-2/1106-1115	

CAPÍTULO 114.....1116
FINANCIAMENTO EM SAÚDE: ANÁLISE DOS INVESTIMENTOS MUNICIPAIS DA 15ª REGIONAL DE SAÚDE, 2013 – 2021

Eduardo Henrique Wentz Ribeiro

Cláudia Tiemi Miyamoto Rosada

Luana Carla Tironi de Freitas Giacometti

Ícaro da Costa Francisco

Antonio Carlos Rosa de Oliveira Junior

Katiany Rizzieri Caleffi Ferracioli

DOI: 10.47094/978-65-81609-96-2/1116-1126

CAPÍTULO 115.....1127
MEDICAMENTOS E PRODUTOS BIOLÓGICOS DESTINADOS AO TRATAMENTO DE DOENÇAS RARAS NO BRASIL

Márcia Lombardo

DOI: 10.47094/978-65-81609-96-2/1127-1140

CAPÍTULO 116.....1141
VALIDAÇÃO DE CONTEÚDO DE CHECKLIST DE SEGURANÇA PARA CENTRO CIRÚRGICO

Levy Ramalho de Araujo Ferreira

Eliana Ofelia LLapa-Rodriguez

Raniel Eduardo da Silva

Carlos Alberto Estombelo Montesco

Iellen Dantas Campos Verdes Rodrigues

DOI: 10.47094/978-65-81609-96-2/1141-1151

CAPÍTULO 117.....1152
COMPORTAMENTO DO COVID-19 EM RELAÇÃO AS IMUNODEFICIÊNCIAS

Fernanda Pimentel de Oliveira

Maria Raquel Da Silva Lima

Vânia Cristina Colares De Carvalho

Márcia Gomes Marinheiro Coelho

DOI: 10.47094/978-65-81609-96-2/1152-1156

CAPÍTULO 118.....1157

USO DE MÍDIAS NA EDUCAÇÃO CONTINUADA EM SAÚDE NA PANDEMIA DE COVID-19: UM RELATO DE EXPERIÊNCIA

Raiane Torres da Silva

DOI: 10.47094/978-65-81609-96-2/1157-1163

CAPÍTULO 119.....1164

MANIFESTAÇÕES RESPIRATÓRIOS EM PESSOAS COM DIABETES *MELLITUS* E HIPERTENSÃO NO PÓS-COVID-19: REVISÃO DE ESCOPO

Loisláyne Barros Leal

Simone Barroso de Carvalho

Maria Sauanna Sany de Moura

Ana Paula Santos Moura e Silva

Ana Danúsia Izidório Rodrigues de Araújo

Francisco de Assis Viana dos Santos

Carina Nunes de Lima

Mayara Macêdo Melo

Gizelia Araújo Cunha Porto

Laura Maria Feitosa Formiga

Ana Roberta Vilarouca da Silva

DOI: 10.47094/978-65-81609-96-2/1164-1172

CAPÍTULO 120.....1173

USO DA BIÓPSIA LÍQUIDA NA DETECÇÃO DE BIOMARCADORES MOLECULARES PARA O TRATAMENTO DO CÂNCER COLORRETAL: uma revisão narrativa

Ana Clara Lopes de França Oliveira

Brunna Gonçalves Ramalho

Fagner Fernandes da Silva

DOI: 10.47094/978-65-81609-96-2/1173-1181

CAPÍTULO 121.....	1182
APRESENTAÇÃO DOS MARCADORES MOLECULARES FTL3 e NPM1 NO DIAGNÓSTICO E PROGNÓSTICO DA LEUCEMIA MIELÓIDE AGUDA	
Carla Mota da Silva	
Ayslan Carvalho de Melo	
DOI: 10.47094/978-65-81609-96-2/1182-1190	
CAPÍTULO 122.....	1191
AYAHUASCA POSSUI EFEITO ANTIDEPRESSIVO?	
Jocimar Rodrigues de Oliveira Júnior	
DOI: 10.47094/978-65-81609-96-2/1191-1200	
CAPÍTULO 123.....	1201
SAÚDE ÚNICA E PANDEMIAS	
Andrielly Cunha da Costa	
Manoel Messias da Cruz Neto	
Pablo Emanuel Gomes Moura	
Anita de Souza Silva	
Roseane Nunes de Santana Campos	
DOI: 10.47094/978-65-81609-96-2/1201-1209	
CAPÍTULO 124.....	1210
YOGA NO SISTEMA ÚNICO DE SAÚDE: O DESPERTAR DA SAÚDE PÚBLICA NO BRASIL	
Luciana Esther da Silva Felix	
Mirian Cristina de Moura Garrido	
DOI: 10.47094/978-65-81609-96-2/1210-1218	
CAPÍTULO 125.....	1219
AVALIAÇÃO DA PESQUISA DE SATISFAÇÃO APLICADA EM UMA UNIDADE DE ALIMENTAÇÃO E NUTRIÇÃO NA CIDADE DE FORTALEZA - CE	
Aline Martins de Lima	

Antonia Lavinha Fontenele de Oliveira

Fernanda Ribeiro de Paula

Isabella Lustosa Girão Cavalcante

Maria Karoline Leite Andrade

Fernando César Rodrigues Brito

Clarice Maria Araújo Chagas Vergara

DOI: 10.47094/978-65-81609-96-2/1219-1225

CAPÍTULO 126.....1226

AVALIAÇÃO DO DESPERDÍCIO DE REFEIÇÕES OFERTADAS EM UM HOSPITAL GERAL DE FORTALEZA-CE: RELATO DE EXPERIÊNCIA

Paula Adrienne Braga de Sousa

Maria Gorete Lotif Lira

Jacqueline Jaguaribe Bezerra

DOI: 10.47094/978-65-81609-96-2/1226-1232

CAPÍTULO 127.....1233

FIBROMIALGIA: UMA REVISÃO SISTEMÁTICA ACERCA DE UMA DOENÇA INVISÍVEL

Bruna Giacomini Döring

Bruna Kliemann

Isadora Luisa Duarte da Rocha

Laura Taicher Corrêa da Silva

DOI: 10.47094/978-65-81609-96-2/1233-1242

CAPÍTULO 128.....1243

O USO DA CAPSAICINA NO TRATAMENTO DA NEUROPATIA DIABÉTICA: UMA REVISÃO SISTEMÁTICA

Flávia Eloah Martins da Silva

Natalia Cristina Burdini

Tais Neiverth

Bárbara Mendes Paz Chao

DOI: 10.47094/978-65-81609-96-2/1243-1249

CAPÍTULO 129.....1250

ANÁLISE DA ÁREA PROFISSIONAL DA EDUCAÇÃO FÍSICA NOS PROGRAMAS DE RESIDÊNCIA MULTIPROFISSIONAL EM SAÚDE COLETIVA NO NORDESTE BRASILEIRO

Pedro Carlos Silva de Aquino

Maria Simone Gomes de Lima

Claudia Edlaine da Silva

Laura Inez Santos Barros

Milane Maiara Lopes Pereira

Andrezza Tayonara Lins Melo

Pedro Marques Freire de Lima

Verlane Karine de Santana Rocha

Joanis Silva Trindade

Heloisa Brena Ferreira da Silva

Giovanna Samara Lima de Araújo

Ana Elizabete Jacob Pedrosa

DOI: 10.47094/978-65-81609-96-2/1250-1260

CAPÍTULO 130.....1261

TP53ESUAVIADESINALIZAÇÃO:IMPACTOSMOLECULARESNO DESENVOLVIMENTO TUMORAL

Giovanna Scarso Morelli

Tereza Raquel Xavier Viana

Regiane Priscila Ratti

Larissa Teodoro Rabi

DOI: 10.47094/978-65-81609-96-2/1261-1267

CAPÍTULO 131.....1268

ANÁLISE E CARACTERIZAÇÃO DA ÁREA DA PSICOLOGIA NOS PROGRAMAS DE RESIDÊNCIA MULTIPROFISSIONAL EM SAÚDE COLETIVA DO NORDESTE BRASILEIRO

Claudia Edlaine da Silva

Pedro Marques Freire de Lima

Milane Maiara Lopes Pereira
Verlane Karine de Santana Rocha
Pedro Carlos Silva de Aquino
Andrezza Tayonara Lins Melo
Maria Simone Gomes de Lima
Laura Inez Santos Barros
Joanis Silva Trindade
Heloisa Brena Ferreira da Silva
Giovanna Samara Lima de Araújo
Ana Elizabete Jacob Pedrosa

DOI: 10.47094/978-65-81609-96-2/1268-1278

CAPÍTULO 132.....1279

**CARACTERIZAÇÃO DA ÁREA DA FISIOTERAPIA NOS PROGRAMAS DE RESIDÊNCIA
MULTIPROFISSIONAL EM SAÚDE COLETIVA DO NORDESTE BRASILEIRO**

Maria Simone Gomes de Lima
Laura Inez Santos Barros
Andrezza Tayonara Lins Melo
Pedro Carlos Silva de Aquino
Claudia Edlaine da Silva
Pedro Marques Freire de Lima
Milane Maiara Lopes Pereira
Verlane Karine de Santana Rocha
Joanis Silva Trindade
Heloisa Brena Ferreira da Silva
Giovanna Samara Lima de Araújo
Ana Elizabete Jacob Pedrosa

DOI: 10.47094/978-65-81609-96-2/1279-1289

CAPÍTULO 133.....1290

RELATO DE EXPERIÊNCIA SOBRE A CONSTRUÇÃO DO PROJETO TERAPÊUTICO SINGULAR NO PET-SAÚDE

Chambriel Alves Irber

Ludmila Santos Faria

Valéria Cristina Silva Gonçalves

Maraísa Delmut Borges

Eliane A. Suchara

DOI: 10.47094/978-65-81609-96-2/1290-1300

CAPÍTULO 134.....1301

ANÁLISE DA PARTICIPAÇÃO DO PROFISSIONAL SANITARISTA EM PROGRAMAS DE RESIDÊNCIA MULTIPROFISSIONAL EM SAÚDE COLETIVA NO NORDESTE BRASILEIRO

Giovanna Samara Lima de Araújo

Pedro Carlos Silva de Aquino

Ana Elizabete Jacob Pedrosa

Maria Simone Gomes de Lima

Andrezza Tayonara Lins Melo

Claudia Edlaine da Silva

Milane Maiara Lopes Pereira

Verlane Karine de Santana Rocha

Laura Inez Santos Barros

Pedro Marques Freire de Lima

Joanis Silva Trindade

Heloisa Brena Ferreira da Silva

DOI: 10.47094/978-65-81609-96-2/1301-1311

CAPÍTULO 135.....1312

A ODONTOLOGIA EM PROGRAMAS DE RESIDÊNCIA EM SAÚDE COLETIVA: PRESENTE NO NORDESTE BRASILEIRO?

Ana Elizabete Jacob Pedrosa

Pedro Carlos Silva de Aquino

Claudia Edlaine da Silva

Maria Simone Gomes de Lima

Laura Inez Santos Barros

Milane Maiara Lopes Pereira

Verlane karine de Santana Rocha

Giovanna Samara Lima de Araújo

Pedro Marques Freire de Lima

Andrezza Tayonara Lins Melo_

Joanis Silva Trindade

Heloisa Brena Ferreira da Silva

DOI: 10.47094/978-65-81609-96-2/1312-1322

CAPÍTULO 136.....1323

MAPEAMENTO E CARACTERIZAÇÃO DA ÁREA DA ENFERMAGEM NOS PROGRAMAS DE RESIDÊNCIA MULTIPROFISSIONAL EM SAÚDE COLETIVA DO NORDESTE BRASILEIRO

Joanis Silva Trindade

Heloisa Brena Ferreira da Silva

Pedro Carlos Silva de Aquino

Claudia Edlaine da Silva

Maria Simone Gomes de Lima

Laura Inez Santos Barros

Andrezza Tayonara Lins Melo

Milane Maiara Lopes Pereira

Verlane karine de Santana Rocha

Pedro Marques Freire de Lima

Giovanna Samara Lima de Araújo

Ana Elizabete Jacob Pedrosa

DOI: 10.47094/978-65-81609-96-2/1323-1332

CAPÍTULO 137.....1333

DIREITO À SAÚDE E IMIGRAÇÃO: UM RETRATO DOS ATENDIMENTOS DOMICILIARES AOS VENEZUELANOS RESIDENTES NA REGIÃO METROPOLITANA DE GOIÂNIA

Felipe Aquino Domiciano

Vitória Araújo Porto Silva

Juciele Faria Silva

Letícia Nunes Viana

José Guilherme Pereira dos Santos

Lucélia da Silva Duarte

Wátila de Moura Sousa

DOI: 10.47094/978-65-81609-96-2/1333-1344

CAPÍTULO 138.....1345

SAÚDE COLETIVA: A NECESSÁRIA INTERSECÇÃO DOS SISTEMAS ALIMENTARES COM OS OBJETIVOS DE DESENVOLVIMENTO SUSTENTÁVEL

Emerson Iago Garcia e Silva

Emília Chagas Costa

DOI: 10.47094/978-65-81609-96-2/1345-1355

CAPÍTULO 139.....1356

ASPECTOS SOCIOCULTURAIS NA MENSURAÇÃO DA INTENSIDADE DA DOR AGUDA EM PACIENTES INDÍGENAS ATENDIDOS NA UNIDADE DE PRONTO ATENDIMENTO (UPA)

Hiago Alves de Assunção

Maria Paula Felix Vilela_

Larissa Pereira Caetano

Eulandia Oliveira Messias

Bianca Alves Barros

Arielle Carlos Costa dos Santos

Suzicléia Elizabete de Jesus_

Jackeline Gonçalves Brito Ferreira

Maraísa Delmut Borges

Adriano Borges Ferreira

Pâmela Roberta de Oliveira

DOI: 10.47094/978-65-81609-96-2/1356-1363

CAPÍTULO 140.....1364

A PERCEPÇÃO DO ENFERMEIRO SOBRE O USO DA TECNOLOGIA COMO FERRAMENTA NO GERENCIAMENTO DE ENFERMAGEM EM UNIDADES DE SAÚDE DA FAMÍLIA

Diana Estela Fróz Ferreira

DOI: 10.47094/978-65-81609-96-2/1364-1371

CAPÍTULO 141.....1372

ADOÇÃO DE MEDIDAS DE BIOSSEGURANÇA POR MAQUIADORES E RISCOS BIOLÓGICOS ASSOCIADOS AO USO DE ACESSÓRIOS E PRODUTOS DE MAQUIAGEM

Fátima Letícia Feitosa David

Michael Santos Ribeiro

Gabriel Gomes Vila Nova

Caio Louran Souza da Silva

Priscila Soares Sabbadini

DOI: 10.47094/978-65-81609-96-2/1372-1380

CAPÍTULO 142.....1381

O USO DO ÓLEO ESSENCIAL DE CAPIM LIMÃO NO TRATAMENTO DA CANDIDÍASE ORAL

Luana Rafaelle Loureiro Silveira

Carlos Yan Freitas Maciel

Ramon Ferreira Ribeiro

Suelen Castro Lavareda Corrêa

Sue Ann Lavareda Corrêa Uchoa

Davi Lavareda Corrêa

Vania Castro Corrêa

DOI: 10.47094/978-65-81609-96-2/1381-1388

CAPÍTULO 143.....	1389
LITERACIA E EDUCAÇÃO EM SAÚDE: CONFUSÃO OU DIFERENCIAÇÃO DE PAPÉIS?	
Amâncio António de Sousa Carvalho	
DOI: 10.47094/978-65-81609-96-2/1389-1408	
CAPÍTULO 144.....	1409
TERAPIA COGNITIVO COMPORTAMENTAL E SUAS APLICAÇÕES NA PRÁTICA CLÍNICA: UMA REVISÃO DE LITERATURA	
Letícia Oliveira Lima	
Michelly Da Silva Guimarães	
Êmile Lopes Nunes	
Kauanne Sacramento De Brito	
Vanessa Da Silva Marques	
Ione Cléia De Souza Pereira	
Bianca Silvana Pereira Dos Santos	
Sarah Santos Souza	
Ana Lidia De Santana Dos Santos	
Tassio Andrade Reis	
DOI: 10.47094/978-65-81609-96-2/1409-1409-1426	
CAPÍTULO 145.....	1427
TRANSTORNOS PSIQUIÁTRICOS COMUNS EM IDOSOS E ESTRATÉGIAS DE PROMOÇÃO DE SAÚDE: UMA REVISÃO DE LITERATURA	
Letícia Oliveira Lima	
Kaylane Da Conceição Dos Anjos	
Isabelle Closs	
Bianca Silvana Pereira Dos Santos	
Tassio Andrade Reis	
DOI: 10.47094/978-65-81609-96-2/1427-1435	

PLANO DE PARTO: DIREITO E PROTAGONISMO FEMININO NO NASCIMENTO

Iasmmyn Araujo de Ornelas¹;

UFU, Divinópolis, Minas Gerais.

<https://lattes.cnpq.br/1944763577864223>

Lorraine Araujo de Assis²;

PUCRS, Divinópolis, Minas Gerais.

<https://lattes.cnpq.br/6443408836487621>

Mariana Marcolino Costa³.

ANHANGUERA, Divinópolis, Minas Gerais.

<http://lattes.cnpq.br/3504877049117875>

RESUMO: A análise da temática do parto e seus diversos aspectos revelou que parcela significativa dos estudos abordava o mesmo tema, incluindo altos índices de violência obstétrica, procedimentos desnecessários utilizados na assistência ao parto, ausência do direito ao empoderamento e à escolha da mulher em relação ao seu próprio corpo e história de vida. O objetivo geral desse trabalho foi demonstrar como o plano de parto pode ser usado como ferramenta de defesa a escolha da mulher no processo de parir, e também tornar possível o protagonismo feminino no que se refere ao seu próprio corpo, bem como enfatizar a importância desse direito da mulher que é previsto pela lei, todavia ainda é pouquíssimo conhecido e utilizado no Brasil. O presente trabalho teve como metodologia a revisão bibliográfica, tendo como fonte de consulta uma variedade literária relacionada ao tema estudado, tais como o uso de artigos, livros e teses sobre o tema.

PALAVRAS-CHAVE: Plano de parto. Protagonismo feminino. Enfermeiro.

ABSTRACT: The analysis of the theme of childbirth and its various aspects revealed that a significant portion of the studies addressed the same theme, including high rates of obstetric violence, unnecessary procedures used in childbirth care, lack of the right to empowerment and the woman's choice in relation to her own body and life story. The general objective of this work was to demonstrate how the birth plan can be used as a tool to defend the woman's choice in the process of giving birth, and also to make possible the female role in relation to her own body, as well as to emphasize the importance of this women's right that is provided for by law, however it is still very little known and used in Brazil. The present work had as methodology the bibliographical revision, having as source of consultation a literary variety

related to the studied subject, such as the use of articles, books and theses on the subject.

KEY-WORDS: Birth plan. Female Protagonism. Nurse.

INTRODUÇÃO

Conquanto o parto seja um processo fisiológico tão natural e antigo quanto a própria existência humana, com a chegada de cada vez mais avanços no campo científico e tecnológico, o nascimento passou por um processo de medicalização, levando a uma rápida transformação onde a sociedade passou a enxergar a parturição como uma anormalidade.

O pré-natal é o acompanhamento que a parturiente faz durante a gestação com o enfermeiro e é neste momento que o profissional tirar as dúvidas a respeito da fisiologia do parto com e com conduta de acolhimento as mesmas são esclarecidas para que esta conheça melhor os processos pelo qual seu corpo irá passar, e também nesta etapa que a gestante decide e registra por meio do plano de parto suas preferências e expectativas podendo assim exercer seu direito de autonomia e empoderamento.

O plano de parto pode ser usado como ferramenta de defesa a escolha da mulher no processo de parir, e também tornar possível o protagonismo feminino no que se refere ao seu próprio corpo, bem como enfatizar a importância desse direito da mulher previsto pela lei, todavia ainda é pouquíssimo conhecido e utilizado no Brasil.

OBJETIVO

O objetivo do presente estudo foi analisar o plano de parto como ferramenta de protagonismo feminino no Parto e confirmar no que se baseia o plano de parto, instrução e sua elaboração. Este trabalho se justifica e baseia na ideia de que o protagonismo da mulher em seu próprio parto o torna ainda mais agradável e traz vários benefícios ao binômio mãe e bebê. Este processo tão antigo está cada vez mais distante de um processo natural de um conjunto de ações onde a mulher minimamente participa, sendo apenas um corpo que sofre ações sem ao menos ser consultada ou informada dos processos extremamente invasivos que irá sofrer, se tornando assim, apenas uma coadjuvante em seu próprio parto.

METODOLOGIA

A pesquisa realizada neste trabalho foi uma revisão de literatura, no qual foram realizadas consultas a livros, dissertações e em artigos científicos selecionados através de busca nas seguintes bases de dados: Scielo, PubMed, Google Academy, Biblioteca, Microsoft Academic Search. O período dos artigos pesquisados foram os trabalhos publicados nos anos de 2013 a 2013 nos idiomas português, inglês e espanhol.

RESULTADOS E DISCUSSÃO

No processo de seleção bibliográfica inicial para a elaboração do embasamento teórico e científico deste trabalho, foram reunidos vários estudos acerca do processo de parturição. Analisando o tema parto e suas várias vertentes, foi notável que grande parte dos estudos chegavam à mesma problemática, altos índices de violência obstétrica, procedimentos desnecessários na assistência ao parto, além da ausência de empoderamento e direito de escolha da mulher sobre seu próprio corpo e história (ARGENTA, 2020).

O plano de parto é um documento elaborado juntamente com o enfermeiro durante as consultas pré-natais onde a parturiente expressa de forma escrita suas preferências e expectativas acerca do parto, bem como outras questões mais complexas, como quais procedimentos, hormônios e medicações aceita ou não ser submetida, exercendo assim sua cidadania, protagonismo e empoderamento no que diz respeito ao seu próprio corpo e ideia de parto (BARBAT, 2018).

Ao considerar o nascimento de nossa sociedade moderna, há muitas diferenças em relação ao passado. No passado, o parto ocorria no lar e tinha como foco a conquista da feminilidade com o reconhecimento do empoderamento e autonomia da mulher. Hoje, devido aos avanços tecnológicos e científicos no apoio obstétrico, o parto tornou-se hospitalizado e a institucionalização cortou o sistema de apoio da mãe, muitas vezes tornando-a espectadora passiva e não protagonista da ação (ARGENTA, 2020).

A perda desse papel a torna vulnerável e a deixa exposta a uma situação infantilizante, frágil, descaracterizada e violenta. Nesse cenário, as mulheres são desumanizadas, despojadas de seus direitos humanos e submetidas a uma “cascata de procedimentos” como laceração artificial de membranas, tricotomia, episiotomia, entre outras intervenções cirúrgicas desnecessárias.

O respeito à individualidade da gestante possibilita o estabelecimento de uma relação menos aviltante e autoritária na medida em que se reconhece que a gestante é a condutora do processo e que a gravidez não é uma doença.

Dados coletados no projeto, Nascer Saudável realizado pela Fundação Oswaldo Cruz, denunciam que grande parte das mulheres inicia o pré-natal priorizando o parto natural, contudo acabam sendo submetidas a cesárias no momento do parto, ou mudam de ideia e optam pelo parto cesáreo no decorrer da gestação (DE OLIVEIRA, 2020).

Durante a década de 80, com tantas novidades no campo tecnológico, houve uma migração em massa onde cada vez mais mulheres, passaram a ter como referência as instituições hospitalares nos processos parturitivos, e com a promessa de mais segurança na hora do parto as gestantes acabaram perdendo a autonomia sobre o próprio corpo e expectativas a cerca deste acontecimento socialmente tão importante, o nascimento. Diante disso, o plano de parto se faz ferramenta de suma importância na assistência obstétrica no país, sendo elaborado juntamente ao enfermeiro durante o acompanhamento pré-natal

(DELMONDES, 2020).

O plano de parto é um documento onde a gestante expressa de forma escrita suas preferências acerca do parto, ele contém desde informações simples até detalhes mais pessoais expressos pela paciente como quem irá acompanhá-la durante o parto e internação, se ela deseja ou não que o parto seja registrado por meio de vídeos ou fotos, quem e quando irá cortar o cordão umbilical, após quanto tempo a mãe deseja que seu bebê seja banhado e se deseja que o vernix seja retirado, quem será o primeiro familiar a segurar no colo o recém-nascido após o parto, nele também fica registrado caso a mulher não queira que alguma substância seja administrada, o planejamento também inclui métodos de bem estar e conforto a serem usados para fins de alívio da dor, dentre eles massagem, banho quente e podendo ser solicitados permissão para entoar cânticos e até ouvir música (DE OLIVEIRA, 2020).

Este planejamento é elaborado dentro de um modelo já pré-existente disponibilizado nacionalmente, ele serve para alinhar tais expectativas as possibilidades de assistência prestada, bem como tornar oficial estas questões diante da equipe obstétrica que irá atendê-la, visto que o trabalho de parto como um todo é capaz de alterar o estado físico e mental da mulher fazendo com que a mesma tenha dificuldades em racionalizar decisões por quanto suas energias estarão concentradas nos processos fisiológicos (DE OLIVEIRA, 2020).

Muitas mulheres em trabalho de parto passam por mudanças similares em seu nível de consciência. Elas passam a ter um olhar distante, esquecem as convenções sociais, perdem a autoconsciência e o autocontrole. Observa-se, contudo, que a mulher nesse estado se encontra longe de estar desvalida, perdida ou sem noção do que está fazendo, porém se encontram num momento que estão bem mais eficientes fisiologicamente (DELMONDES, 2020).

Contudo a elaboração do plano de parto torna possível a participação ativa da mulher no processo, como o exercício do protagonismo e empoderamento feminino no parto, tendo o poder de mudar não só a assistência no nascimento, mas ao longo de todo o processo social, psicológico e fisiológico que envolve o parto (DE OLIVEIRA, 2020).

O início e a progressão do trabalho de parto são processos físicos que ocorrem por conta própria, ou seja, o útero se abre, o útero começa a se contrair, o bebê começa a se movimentar e tudo fica progressivamente mais intenso até o nascimento do bebê (SOUZA, 2018).

Com a orientação de pré-natais bem conduzidas e de acordo com o entendimento dos profissionais de saúde, a mulher deve ser acolhida e autorizada a tomar suas próprias decisões ao longo do processo de parir. Isso dará às mulheres a oportunidade de serem autônomas e fortalecerá suas defesas contra a violência durante o trabalho de parto (BARBAT, 2018).

Segundo a OMS, o abuso e o desrespeito por parte dos profissionais de saúde ocorrem de diversas formas, incluindo abuso verbal e humilhações graves (muitas vezes relacionadas ao machismo), violência física ausência de consentimento expresso por escrito antes de procedimentos médicos, como procedimentos médicos coagidos ou não consentidos, a falta de confidencialidade, a negação de internação em estabelecimentos de saúde e a recusa de administrar anestesia (SOUZA, 2018).

Além do pré-natal irresponsável, que pode resultar em complicações evitáveis, outros riscos incluem a internação pós-parto de mulheres em unidades de saúde por dificuldades financeiras e administração de ocitocina sintética. Também da impossibilidade de ter um acompanhante de confiança para acompanhar a parturiente.

Com as mudanças na concepção do modelo de assistência ao parto iniciadas com o surgimento da técnica de fórceps, era improvável que seu reconhecimento como causa de grande parte da violência contra a mulher durante o trabalho de parto. O fórceps foi um instrumento criado para retirar bebês em casos de partos difíceis que poderiam resultar em mortalidade materna e perinatal (ZANETTI, 2020).

Com isso, é necessário compreender como o processo de assistência ao parto declinou no final do século XVI e início do século XVII. Também é preciso entender como, nos anos mais recentes, as separações tornaram-se menos comuns devido ao surgimento do papel do cirurgião na assistência ao parto (SOUZA, 2018).

Como resultado, as mulheres foram substituídas e indevidamente despojadas de seus saberes, de sua função de parceiras e de seu domínio na sala de parto. Reconhecendo que o fórceps salvou muitas mães e bebês em uma época em que a cesariana resultou em um número elevado de óbitos, pois o fórceps serviu como alternativa viável à cesariana (ZANETTI, 2020).

E em partos cesáreos, a anestesia é usada para amenizar o trabalho de parto. Um século depois, as cesarianas deixaram de ser tão perigosas para a mortalidade materna e passaram a ser cada vez mais enfatizadas para os partos brasileiros. Dessa forma, se reconhece que esses fatores contribuíram para alterar o papel da parteira e acelerar a legitimidade do médico com formação (SOUZA, 2018).

Período da caça as bruxas, que ocorreu entre os séculos XIV e XVII, quando as despedidas causavam desconforto e oposição às autoridades da época por terem assistência intervencionista, pois ofereciam conselhos e amenizavam as dores do parto em uma época em que as pessoas acreditavam que a mulher deveria sofrer tanta expiação do crime original (ARGENTA, 2020).

Posteriormente, como parte do processo de institucionalização, a família e a estrutura física foram separadas e as acomodações hospitalares foram planejadas não para dar suporte às gestantes, mas para atender às necessidades dos profissionais de saúde (SOUZA, 2018).

Quando as mulheres começaram a residir em bairros comunais sem privacidade, tornaram-se obedientes às regras e ficaram desprovidas do apoio de um indivíduo de confiança. Como resultado, o processo de parto tornou-se repleto de padrões de comportamento específicos do hospital (ZANETTI, 2020).

Quando a maioria das mulheres era mantida em aposentos comunitários sem privacidade, elas se tornavam passivas. Com essa explicação, deve ficar claro porque o parto acabou se mudando do lar para o hospital. Uma mulher que dá à luz em um hospital perde seus direitos à privacidade, controle sobre o local do parto e a possibilidade de escolher quem a acompanhará durante todo o procedimento (SOUZA, 2018).

Ao dar à luz em ambiente hospitalar, a mulher perde toda a autonomia, inclusive a capacidade de escolher a melhor posição para parir. Como resultado, a posição em que a mulher deve dar à luz também é determinada, e essas mulheres devem permanecer na posição de litotomia para tornar mais confortável o uso de seus instrumentos pelo médico (ZANETTI, 2020).

Reconhecer que o parto foi algo que persistiu em todas as culturas, com as mulheres sempre sendo atendidas por uma ou mais pessoas que, no início, eram consideradas representantes do sexo feminino, como familiares, amigas e parteiras. Mas depois mudou-se para um ambiente hospitalar com assistência de uma parteira com formação médica, uma enfermeira e técnicas de enfermagem composta por uma equipe de profissionais especializados (SOUZA, 2018).

O modelo de assistência à saúde utilizado no desenvolvimento do sistema de saúde brasileiro foi fragmentado como curativo e hospitalar, e suas características que impactam na formulação, implementação e fiscalização das políticas setoriais e do pré-natal em particular (ZANETTI, 2020).

Os modelos de assistência à saúde e assistência ao parto relacionam-se de forma não causal, mas de interdependência e legitimidade. Ambos os modelos estão interligados de modo que podem se reabastecer quando processos paralelos ocorrem em um ambiente histórico, cultural, social e econômico complexo.

CONSIDERAÇÕES FINAIS

Foi visto que devido aos avanços tecnológicos e científicos no apoio obstétrico, o parto passou a ser hospitalizado e a institucionalização reduziu o sistema de apoio da mãe, muitas vezes transformando-a em espectadora e não protagonista da ação durante o parto.

Foi possível observar que o plano de parto é um documento escrito no qual a gestante expressa suas preferências para o parto. Inclui informações básicas e mais detalhes pessoais expressos pela paciente, como quem a acompanhará durante todo o trabalho de parto e durante sua internação.

Notou-se que todos os objetivos foram mencionados e destacados no decorrer do presente trabalho, além de ter sido solucionada a pergunta norteadora da pesquisa. Dessa forma, considera-se para trabalhos futuros a proposta de humanização no processo de parto e nascimento.

REFERÊNCIAS

ARGENTA, Paula Scariot. Violência obstétrica sob a perspectiva da violência de gênero. 2020.

BARBAT, Márcia Machado. Frequência de partos normais e cesarianos Brasil, Região Sul, RS, Porto Alegre períodos: 2005, 2011 e 2017. 2018.

CORREA, Jéssica Detânico. A responsabilidade civil do médico na violência obstétrica. Direito-Araranguá, 2019.

COSTA, Ludimila Alexandre da. Violência obstétrica: os desafios das parturientes na judicialização de suas demandas. 2020.

DA SILVA, Rafael Antunes. A atuação do enfermeiro no parto humanizado e na luta contra violência obstétrica The role of nurses in humanized childbirth and in the fight against obstetric violence. Brazilian Journal of Development, v. 7, n. 6, p. 60010- 60029, 2021.

DE OLIVEIRA, Jandson. PLANOS DE PARTO: DIREITO DA MULHER, DEVER DOS PROFISSIONAIS. Gep News, v. 1, n. 1, p. 78-86, 2020.

DELMONDES, Pâmela Thaís. Psicologia e humanização do parto e nascimento: processo contínuo do crescimento de gestantes. 2020.

DOS SANTOS, Gustavo Gonçalves; MAGATON, Anna Paula Frassom; RANGEL, Sabina Dias. Gerenciamento da assistência à Saúde Materna e Perinatal Health Care Management Maternal and perinatal. 2019.

FREITAS, Tayse de Oliveira. Conformidade entre as orientações oferecidas no pré-natal e as práticas aplicadas no trabalho de parto e parto. 2018.

MARQUES, Raquel de Almeida. Assistência ao parto na saúde suplementar. 2019. Tese de Doutorado. Universidade de São Paulo.

PAIVA, Andyara do Carmo Pinto Coelho. DA DECISÃO À VIVÊNCIA DA CESARIANA: A PERSPECTIVA DA MULHER FROM DECISION TO CESARIAN: THE WOMAN PERSPECTIVE. Revista de Enfermagem do Centro-Oeste Mineiro, v. 9, p. 3115, 2019.

RAMOS, Ana Maria. A qualidade da assistência obstétrica em um hospital de ensino: trajetórias e desafios no desenvolvimento de práticas centradas no cuidado humanizado. 2018. Tese de Doutorado.

RODRIGUES, Ronan Santos. Panorama da humanização obstétrica no Brasil: uma revisão narrativa. *Revista Eletrônica Acervo Científico*, v. 42, p. e10168-e10168, 2022.

SOUSA, Karen Christinne de Castro. *A Desromantização da Maternidade-O Ser Mãe em situação de rua*. 2018. Trabalho de Conclusão de Curso. Universidade Federal do Rio Grande do Norte.

ZANETTI, Miriam Raquel Diniz. Projeto de extensão como ferramenta para melhorar as condições de assistência à mulher durante o parto. *Expressa Extensão*, v. 25, n. 2, p. 127-134, 2020.

Índice Remissivo

A

- abordagens terapêuticas 333, 334, 419, 428, 429, 476, 545, 547, 550, 641, 1192, 1295
- abuso 319, 345, 346, 347, 359, 361, 363, 364, 402, 1070, 1087, 1358
- Acidentes de Trabalho (ATs) 628, 629
- acidose metabólica 333, 337, 338
- ações pedagógicas 907
- acompanhamento pós-parto 506
- Adiponectina 264, 271, 273
- Adolescência 120, 358, 366
- agentes antimicrobianos 149, 151
- Agentes antineoplásicos 1127, 1131, 1133
- agentes não infecciosos 91, 92
- agentes patogênicos 417
- água potável 234, 235, 238, 241, 243, 1087, 1337, 1351
- alta hospitalar 251, 252, 253, 254, 255, 257, 259, 260, 261, 262, 296, 553, 555, 556, 557, 561, 562, 566, 568, 634, 1338
- alterações cognitivas-comportamentais 406
- alterações na saúde 897, 898
- alterações no colo do útero 434
- alterações nos genes 470, 472
- Alzheimer 114, 536, 545, 546, 547, 548, 549, 550, 551, 552
- ambiente hospitalar 153, 252, 259, 304, 403, 1142
- anomalias congênitas (AC) 197, 198
- Antibiótico 149, 684
- Anticoncepção 490
- anticorpos monoclonais 428, 1127, 1130, 1131, 1177, 1178
- antifúngicos 961, 1381, 1383, 1386
- antígeno carcinoembrionário 1173
- anti-inflamatórios 268, 527, 959, 960, 961, 1068, 1070, 1383
- Anti-inflamatórios não esteroidais 1068
- Anuários Estatístico de Acidentes do Trabalho (AEAT) 628
- aparelho respiratório 207, 212
- apneia obstrutiva do sono (AOS) 657, 668
- apoio emocional 281, 502, 506, 509, 510, 1103
- arbovírus 60, 61, 62, 63, 65, 66, 108, 110
- Arbovírus 61
- aspectos do funcionamento humano 1004
- assistência ao parto 398, 400, 402, 499, 500, 506, 507, 508, 509, 510, 511, 512, 513
- assistência pediátrica 245
- atenção à saúde sexual e reprodutiva 991, 995
- Atenção Primária à Saúde 79, 80, 81, 82, 172, 173, 218, 320, 388, 532, 554, 563, 608, 708, 899, 907, 908, 1125, 1215, 1287, 1326, 1370

atendimento e acolhimento 713
atendimento humanizado 645, 652, 654
atendimento médico 114, 165, 429, 491, 506, 591, 653, 684, 1294, 1333, 1335, 1338, 1343
atendimento médico-hospitalar 1334, 1335
Atividade física 274, 515
atividades educativas 907, 909, 911
atraso de linguagem 307
Atribuições 1091
ausência do direito ao empoderamento 398
autismo 283, 284, 287, 288, 308, 309, 310
autoestima 76, 345, 346, 521, 641, 664, 675, 912, 1372, 1373, 1378, 1399
automedicação 149, 150, 151
Ayahuasca 1191, 1192, 1193, 1194, 1195, 1196, 1197, 1198, 1199

B

bactérias 92, 149, 150, 151, 152, 153, 154, 155, 157, 880, 881, 882, 883, 884, 885, 886, 887, 888, 889, 890, 891, 894, 895, 1092, 1375, 1376, 1377
Bactérias patogênicas 887
Bebê 374
bem-estar 147, 171, 236, 284, 313, 343, 354, 382, 383, 386, 445, 503, 506, 509, 521, 530, 537, 582, 621, 623, 638, 639, 640, 641, 642, 643, 665, 676, 679, 682, 691, 703, 899, 904, 1085, 1086, 1088, 1100, 1103, 1104, 1192, 1196, 1210, 1211, 1214, 1282, 1310, 1338, 1347, 1348, 1349, 1350, 1351, 1352, 1353, 1357, 1390, 1391, 1392, 1394, 1396, 1399
benefícios da vacinação 603
Biomarcadores 271, 426, 430, 432, 1174
biópsia líquida 1173, 1175, 1176, 1177, 1178, 1179, 1180
Bioquímica 101, 105
biossegurança 175, 1372, 1374, 1375, 1377, 1378, 1379
Bullying 342, 343, 344, 345

C

CA125 426, 427, 428, 429, 430, 431, 432
cálculos biliares 1068, 1069
canabidiol (CBD) 545, 547, 548
câncer 207, 208, 209, 210, 211, 212, 213, 214, 215, 216, 230, 231, 269, 302, 304, 306, 317, 367, 368, 370, 417, 418, 419, 420, 421, 422, 423, 424, 426, 427, 428, 429, 430, 431, 432, 433, 434, 435, 436, 441, 454, 455, 457, 458, 459, 461, 463, 464, 465, 466, 467, 468, 470, 471, 472, 473, 585, 590, 591, 1131, 1133, 1134, 1135, 1173, 1174, 1175, 1176, 1177, 1180, 1183, 1197, 1261, 1262, 1263, 1264, 1265, 1266, 1337
câncer cervical 434, 435, 454, 457, 458, 459
câncer colorretal (CCR) 1173, 1174
câncer colorretal metastático 1173, 1175, 1177
câncer de mama 471, 472, 1265
câncer de mama (CM) 464, 470, 471
câncer de ovário 420, 422, 423, 426, 427, 428, 429, 430, 431, 432, 433, 472, 1134

Câncer do colo do útero 434
cânceres 212, 214, 426, 427, 428, 435, 440, 441, 454, 457, 459, 471, 575, 682, 1173, 1175,
1265
câncer ginecológico 426
Candida Albicans 1381, 1382, 1383, 1384, 1387
candidíase 1381, 1383, 1384, 1385, 1386, 1387, 1388
candidíase oral 1382, 1383, 1384, 1385, 1386, 1387, 1388
Cannabis sativa 545, 546, 547
capacitação da equipe 86, 245, 246, 247, 248, 249
capacitação dos profissionais 245, 247, 248, 249, 543, 1324, 1325
carcinoma epitelial ovariano 426
Carcinoma mamário 471
cardiopatas congênitas 197, 198, 199, 200, 202, 203, 205
cargas de trabalho 585, 587
cateter central de inserção periférica (CCIP) 322, 325, 326
Cateterismo venoso central 323, 325
células anormais 434, 437
células T CD4+ 158, 159
Centro de Referência em Saúde do Trabalhador (CEREST) 619, 620, 626
Centros cirúrgicos 1142
cepas bacterianas 149, 154
cetoacidose diabética (CAD) 333, 334, 335, 338, 339
checklist de cirurgia 1141, 1143
Chikungunya 67, 101, 102, 103, 105, 107, 108, 109, 110, 111, 171
ciclo gravídico 406, 408, 506
ciclo reprodutivo 443
cirurgia segura 1141, 1143, 1145
citationID 760
citologia cérvico-vaginal 434, 435, 436, 437, 438, 439, 440
Cognição 364, 575
colecistectomia laparoscópica 1068, 1070, 1071, 1073, 1074, 1075, 1076
colo uterino 434, 436, 437, 439, 455, 457
Comorbidade 264
Competências sociais 276
Comportamentos relacionados com a saúde 312
comunidade LGBTQIA+ 644, 650, 651, 652, 653, 656
concepção psicanalítica de Winnicott 382, 383
condição dolorosa crônica 1233, 1234
condição neurodegenerativa progressiva 545
condições crônicas de saúde 251, 252, 254, 255, 257, 261
Conhecimento tradicional 499
Conselho Nacional de Saúde (CNS) 209, 220, 689, 690, 691, 1144
consequências devastadoras 359
consumo alimentar 528, 695, 697, 698, 700, 1110, 1113
contágio 95, 128, 1367

Contaminação 1373
contaminação de esgotos 585, 586
controle microbiano 1373
coronavírus 53, 54, 55, 497, 1203, 1204, 1208, 1367
Cosméticos 1373, 1378
crescimento cancerígeno 463
Criança 204, 251, 252, 295, 333, 390, 391, 394, 1389, 1403
Criminal 714
crise política 1333, 1335
crises sanitária 1201
Cronobiologia 1004, 1005, 1006, 1007, 1008, 1011
Cuidado médico 245
Cuidados de enfermagem 295, 331
cuidados de saúde primários 1115, 1389, 1391
cuidados dietéticos 1106
cuidando da família 499, 501
cyberbullying 342, 343, 344, 345, 350

D

déficits na comunicação 307
degeneração fisiológica 897, 898
Demência 545
Dengue 60, 61, 62, 64, 65, 66, 67, 110
Depressão Pós-Parto (DPP) 406, 407, 408
desejos pessoais 991, 995
Desenvolvimento 62, 125, 126, 167, 170, 279, 282, 283, 287, 314, 354, 360, 377, 382, 503, 642, 696, 698, 704, 1083, 1113, 1143, 1208, 1209, 1340, 1343, 1346, 1347, 1348, 1351, 1378
desenvolvimento do bebê 388, 506
desenvolvimento do feto 122, 387
desenvolvimento econômico 524, 539, 1078, 1079, 1086
Desenvolvimento infantil 283
desequilíbrio dos neurotransmissores 1233
Diabetes 272, 273, 274, 333, 336, 337, 372, 710, 1097, 1107, 1108, 1114, 1115, 1167, 1171, 1172, 1243, 1244
diabetes mellitus gestacional (DMG) 367, 368, 372
diabetes mellitus tipo 1 (DM1) 333
Diagnóstico personalizado 427
Dieta 1062, 1063, 1107, 1114
dificuldades para dormir 374, 380
dignidade humana 109, 234, 651
direitos legais dos idosos 530
Direitos sexuais 638
discriminação 86, 88, 128, 343, 346, 449, 644, 646, 647, 652, 653, 655, 682, 898, 1099, 1100, 1102, 1104, 1339, 1403
disfunção endotelial 657, 659, 668, 670

disfunção erétil 657, 659, 660, 661, 662, 663, 664, 665, 668, 670, 671, 672, 673, 674, 675, 676
disfunção familiar 359, 364
Disfunção sexual 657, 668
dislipidemia 56, 269, 539, 1138
dispositivo intrauterino 490, 492, 495
dispositivo intrauterino hormonal 490
distúrbio crônico 657, 658, 668, 669
distúrbio do neurodesenvolvimento 307
distúrbios eletrolíticos 333
diversidade 147, 347, 385, 503, 638, 642, 643, 649, 651, 685, 968, 1011, 1099, 1100, 1102, 1103, 1216, 1349, 1359, 1360, 1372, 1379, 1386, 1396
diversidade das experiências sexuais 638, 642
DMG e o sobrepeso 367
doença AIDS 158
doença crônica 108, 128, 130, 213, 253, 255, 259, 261, 262, 367, 368, 369
Doença de Alzheimer (DA) 545, 546
doença de Parkinson 113, 114, 116, 117
Doença de Parkinson 112, 113, 114, 115, 116, 117, 118, 119
doença infecciosa e transmissível 186, 187
doença infectocontagiosa 80, 129, 159, 178
doenças bacterianas 153, 886, 889, 890
doenças cardiovasculares 56, 268, 269, 271, 368, 370, 1112, 1337
Doenças crônicas infantis 367
doenças crônicas não transmissíveis 56, 524, 525, 526, 527, 528, 554, 566, 575, 1107, 1115
doenças Crônicas Não Transmissíveis (DCNT) 1106
doenças crônico-degenerativas 539
doenças que afetam os idosos 524
doenças raras (DR) 1127, 1128
Doenças transmissíveis 1201
doenças virais emergentes 979, 981, 982, 983, 986, 987
Dor 941, 1061, 1063, 1066, 1233, 1248, 1357, 1361, 1362, 1363

E

educação em saúde 84, 85, 86, 87, 88, 108, 245, 246, 247, 248, 249, 253, 298, 334, 335, 357, 413, 414, 445, 449, 450, 451, 567, 602, 887, 891, 894, 907, 908, 909, 910, 911, 912, 913, 1103, 1238, 1303, 1399, 1403, 1404, 1405, 1408
educação sanitária 1398
Educação Sexual 638
Efeito Baumol 1078, 1079, 1083, 1086
Empoderamento 1389
Enfermagem 52, 53, 66, 80, 82, 84, 85, 86, 87, 89, 90, 142, 148, 167, 171, 234, 248, 249, 251, 253, 255, 256, 262, 263, 271, 295, 299, 300, 302, 305, 306, 330, 404, 406, 408, 412, 453, 489, 499, 501, 536, 555, 564, 569, 570, 571, 604, 617, 624, 656, 687, 707, 711, 885, 895, 908, 913, 914, 918, 933, 1101, 1171, 1256, 1257, 1274, 1275, 1281,

1285, 1286, 1287, 1289, 1292, 1304, 1308, 1320, 1324, 1325, 1326, 1328, 1329,
1330, 1331, 1332, 1344, 1362, 1363, 1379, 1403, 1404
enfermagem brasileira 251, 254, 261, 604
envelhecer com qualidade 515, 518, 519
Envelhecimento 119, 515, 520, 523, 529, 537, 540, 552, 905
enzimas de reposição 1127, 1132
epidemias 62, 63, 107, 109, 601, 691, 981, 988, 1080, 1214
Epidemiologia 61, 92, 100, 102, 129, 147, 148, 159, 167, 168, 176, 178, 184, 187, 207,
224, 271, 336, 394, 397, 489, 544, 617, 628, 895, 1114, 1115, 1267, 1307, 1318, 1329
equipe multidisciplinar 245, 246, 248, 249, 291, 303, 304, 328, 329, 412, 653, 654, 912,
1147
Escala Brasileira de Insegurança Alimentar-EBIA. 695
escolha da mulher 398, 399, 400
especializações 559, 1269, 1313
estado emocional das mães 374
estômago 207, 211, 212, 214
Estratégia de saúde 139, 140, 142, 172
estratégia de triagem 490, 492, 496
estresse celular 1261
Estudo de validação 1142
exame 81, 84, 86, 130, 134, 136, 141, 213, 215, 223, 390, 391, 393, 413, 434, 435, 438,
439, 440, 461, 681, 684, 1182, 1236, 1237, 1398
exercício físico 414, 520, 535, 537, 574, 575, 582, 583, 1110, 1238
experiência materna em primíparas 374
experiências adversas na infância 359, 360, 361, 362, 364, 365, 366
experiência sensorial 1219, 1357

F

Fadiga 1063, 1169, 1233
falta de atenção 277, 307
Fatores socioeconômicos 695, 1111, 1113
feminicídio 480, 482, 487, 488, 489
ferropenia 387, 389, 390, 391, 392, 393, 394
Fibromialgia 1063, 1235
fígado 71, 207, 209, 211, 212, 213, 214, 268, 270, 336, 1092, 1185
Financiamento da saúde 1117
fisiopatologia do DMG 367
Formação Profissional 1251, 1269, 1280, 1302, 1313, 1324
fragilidade 148, 224, 324, 451, 526, 528, 543, 562, 564, 565, 566, 567, 568, 569, 571, 719

G

gravidez adolescente 120, 121, 122, 124

H

Habilidades sociais 282, 1389
hábitos alimentares 419, 525, 574, 1111, 1112, 1295

Hamartoma 68, 69
hamartomatose 68
Hanseníase 66, 80, 82, 88, 90, 128, 129, 130, 131, 133, 135, 136, 137, 138
HE4 426, 427, 428, 429, 430, 431, 432
Hesitação vacinal 607
heterogeneidade tumoral 228, 1173, 1180
higiene 75, 107, 108, 173, 179, 411, 888, 937, 977, 978, 1005, 1008, 1207, 1219, 1221, 1224, 1378
hiperatividade 307, 370, 382, 386, 407, 1236
hiperglicemia 333, 338, 368, 1107
hiperinflamação sistêmica 53
Hipersensibilidade 1091
hipertensão 56, 371, 392, 525, 526, 527, 529, 539, 542, 575, 898, 1107, 1108, 1109, 1110, 1111, 1112, 1113, 1114, 1115, 1169, 1170, 1171, 1213, 1290, 1294
hipotireoidismo 539, 542
HIV/aids 158, 160, 161, 162, 163, 164, 165, 166, 167, 224
homicídios femininos 480, 482, 489
hospitalização 246, 261, 263, 304, 564, 566, 567, 568, 571, 1131, 1170, 1391
humanização da assistência 508, 511, 925
Humanização da assistência hospitalar 925
Humanização dos serviços 925

I

Idoso 113, 229, 515, 519, 522, 524, 529, 532, 533, 534, 535, 536, 553, 564, 915
imunização 178, 534, 607, 608, 612, 613, 616, 1202
Imunologia 101, 105
imunomoduladores 1127, 1131, 1133
imunossupressão 164, 423
Imunoterapia 417, 420, 424
Inclusão 504, 923, 1099, 1101, 1259, 1277, 1288, 1332
Indicadores (Estatística) 92
índice de vacinação 178
infância 76, 282, 287, 308, 309, 313, 320, 335, 359, 360, 361, 362, 363, 364, 366, 367, 368, 369, 370, 371, 502, 642, 702, 716, 717, 721, 1093, 1128, 1285, 1307, 1318, 1329, 1338
infecção 57, 61, 62, 91, 92, 94, 98, 102, 103, 109, 139, 141, 154, 155, 159, 162, 163, 166, 179, 219, 223, 224, 323, 324, 326, 327, 328, 329, 330, 392, 436, 439, 440, 454, 455, 456, 457, 458, 459, 460, 497, 596, 599, 600, 601, 610, 883, 888, 1085, 1096, 1145, 1205, 1207, 1244, 1294, 1381, 1383
infecção fúngica 1381, 1383
Infecção Sexualmente Transmissível 888, 991
Influenza 595, 596, 597, 598, 599, 600, 601, 602, 603, 604, 605, 606, 607, 609, 610, 611, 612, 614, 615, 616, 617, 1208
insegurança alimentar 695, 696, 697, 698, 699, 700, 702, 703, 704, 1351
insônia 374, 542
interações medicamentosas 154, 327, 544, 547, 550, 953, 954, 956, 961, 971, 1296

Interdisciplinaridade 1291
Intersetorialidade 351
intervenções em saúde 564
intoxicações 149, 151
isolamento social 93, 95, 98, 124, 307, 308, 345, 348, 447, 491, 546, 898, 899

J

Jogo didático 887, 892

L

Lei Maria da Penha (LMP) 713
Letramento em saúde 1389
Leucemia mieloide aguda (LMA) 1182
levotiroxina 539, 542
linfócitos T 417, 421, 423
Lipoma 68, 69, 78
Lista de checagem 1142
losartana 539, 542

M

Mães 374
Malformação Cardiovascular 197
malformações cardíacas 197, 198
mama 207, 211, 212, 213, 428, 441, 463, 464, 465, 466, 468, 470, 471, 472, 473, 474, 475, 1131, 1133, 1134, 1135, 1264, 1265, 1267
Manejo da dor 1357
Manejo da febre aguda 245, 248
manutenção do cateter 322, 325, 329
Maquiagens 1372
marcadores moleculares 430, 1173, 1182, 1184
marisqueiras 585, 586, 587, 588, 589, 590, 593
mecanismos moleculares 419, 470, 471, 1178, 1267
medicamentos 92, 150, 151, 154, 159, 166, 291, 327, 328, 527, 539, 540, 541, 542, 543, 547, 568, 883, 1071, 1076, 1127, 1128, 1129, 1130, 1131, 1132, 1133, 1137, 1139, 1140, 1214, 1239, 1244, 1294, 1296, 1333, 1335, 1337, 1383, 1387, 1390, 1391
medicamentos alopáticos 953, 961
medicamentos fitoterápicos 953, 955, 956, 958, 961, 963, 964
Medicina 53, 66, 101, 105, 110, 111, 120, 147, 184, 185, 195, 224, 245, 246, 248, 273, 312, 313, 314, 318, 353, 355, 356, 357, 366, 397, 497, 523, 528, 537, 543, 628, 629, 650, 655, 885, 895, 907, 1114, 1207, 1208, 1256, 1257, 1274, 1275, 1281, 1285, 1286, 1303, 1304, 1307, 1308, 1319, 1320, 1329, 1330, 1332, 1380
Medicina do trabalho 628
medula óssea 265, 268, 294, 295, 296, 297, 298, 301, 302, 305, 1134, 1183, 1184, 1187, 1188
meningite 91, 92, 93, 94, 95, 96, 97, 98, 99, 154
método de rastreamento 434

método DIR/Floortime 283, 285, 286
Microbiologia 101, 105, 889, 890, 895, 1097
Microrganismos 1373, 1375
microrganismos resistentes 882
Migração 1334, 1339, 1343
monoamina oxidase (IMAOs) 1191
morbimortalidade 57, 91, 118, 178, 184, 201, 313, 329, 335, 372, 389, 562, 607, 615, 621, 883, 1107, 1188, 1400
mortalidade 62, 80, 92, 107, 119, 122, 150, 158, 159, 161, 163, 164, 166, 167, 168, 187, 191, 192, 194, 197, 198, 202, 203, 207, 208, 211, 212, 213, 214, 215, 227, 228, 229, 230, 231, 298, 313, 316, 333, 339, 389, 402, 418, 419, 439, 476, 480, 481, 482, 483, 487, 489, 502, 506, 507, 526, 531, 539, 540, 564, 568, 626, 909, 1115, 1128, 1170, 1173, 1174, 1390
mortalidade materna e neonatal 502, 506
mudanças na alimentação 524
mudanças no estilo de vida 991
Mulheres 224, 394, 451, 539, 540, 679, 681, 1233, 1349
mutações 213, 454, 463, 465, 466, 467, 470, 472, 473, 474, 475, 476, 1082, 1173, 1175, 1177, 1178, 1179, 1185, 1186, 1187, 1188, 1189, 1261, 1263, 1265
mutações genéticas 463, 471, 473, 1173, 1265
mutações hereditárias 1261
Mycobacterium tuberculosis 186, 187

N

Nascidos vivos 120
natalidade 418, 531, 539
necessidades particulares 991, 995
negligência 359, 361, 363, 364, 510, 651
neoplasia maligna 207, 209, 212, 213, 590, 1173
Neoplasia mamária 463
neoplasias malignas do encéfalo 227, 228, 229, 230, 231
neoplasias malignas do sistema nervoso central 227, 228
neuropatia diabética 1243, 1244, 1245, 1247, 1248, 1249
níveis de ferro no organismo 387
Nível de glicose materna 367
N,N-dimetiltriptamina (DMT) 1191, 1193, 1194, 1196, 1197
normas sociais 638, 639, 641, 642
Nutrição 395, 397, 524, 907, 1115, 1220, 1221, 1225, 1226, 1227, 1228, 1232, 1256, 1274, 1275, 1281, 1285, 1286, 1304, 1308, 1320, 1329, 1330, 1345

O

obesidade 53, 55, 56, 57, 58, 264, 265, 266, 267, 268, 269, 270, 271, 273, 274, 334, 367, 368, 369, 370, 371, 372, 525, 575, 697, 1112, 1294
obesidade materna 367, 370
obesidade na infância 367
Óbito por aids 158

Óbitos fetais 120

Odontologia 169, 170, 171, 172, 174, 175, 1256, 1274, 1275, 1281, 1285, 1286, 1304, 1308, 1313, 1314, 1315, 1317, 1318, 1319, 1320, 1321, 1322, 1329, 1330, 1384, 1385

Opioides 1068

órgão endócrino 264, 265

orientação sexual 639, 642, 646, 649, 652, 653, 655, 682, 996, 1099, 1100, 1103, 1104

P

pacientes indígenas 1357, 1359, 1360, 1361

pandemia 54, 55, 57, 92, 93, 98, 100, 169, 170, 173, 174, 175, 183, 189, 191, 219, 223, 224, 249, 273, 338, 447, 448, 497, 513, 556, 557, 560, 562, 603, 616, 625, 683, 686, 689, 691, 692, 693, 694, 703, 706, 911, 930, 933, 979, 980, 1079, 1080, 1087, 1113, 1124, 1126, 1201, 1202, 1203, 1204, 1206, 1207, 1208, 1209, 1335, 1346, 1350, 1405

Panicolau 434, 435, 436, 461

Papilomavírus Humano (HPV) 436, 454

Parteiras tradicionais 499, 501, 504

parto 75, 120, 123, 141, 145, 197, 198, 199, 200, 202, 203, 205, 249, 370, 371, 375, 376, 380, 383, 387, 388, 389, 390, 393, 396, 398, 399, 400, 401, 402, 403, 404, 405, 406, 407, 408, 409, 410, 411, 412, 413, 414, 415, 416, 444, 445, 446, 447, 448, 449, 450, 451, 452, 455, 496, 499, 500, 501, 502, 503, 504, 506, 507, 508, 509, 510, 511, 512, 513, 682, 1337

patógenos 91, 92, 1374, 1375, 1376, 1383

patologias 112, 113, 132, 150, 154, 171, 214, 228, 231, 270, 294, 496, 587, 589, 590, 623, 625, 657, 668, 911, 1111, 1112, 1245, 1246, 1296

Pediatria 100, 245, 246, 248, 249, 250, 295, 341, 395, 618, 705, 1097

perda auditiva 141, 897, 898, 899, 900, 901, 902, 903, 904, 905

período gestacional 367, 389, 408, 410, 412, 910

período gravídico-puerperal 375, 383, 444, 912

Pesca 585

pescadoras artesanais 585, 587, 588, 589, 593

Pesquisa qualitativa 301, 595, 651, 1076

peessoas idosas 168, 515, 516, 517, 518, 519, 520, 521, 522, 554, 571, 901

Pessoas LGBTQIA+. 645

Pessoa surda 935

planejamento do cardápio 1220, 1224

plano de parto 398, 399, 400

planos alimentares 574, 576, 1109

plantas medicinais 502, 954, 955, 961, 962, 963, 964, 966, 967, 968, 969, 970, 971, 972, 973, 1383

polimorfismos 266, 370, 427, 429, 431, 470, 474, 476, 1234

Políticas de assistência à saúde 645

Políticas Públicas 451, 489, 689, 933, 1088

população idosa 112, 114, 116, 530, 531, 532, 537, 538, 540, 546, 549, 554, 563

pós-parto 387, 390, 406, 407, 412, 450, 502, 506, 507, 508, 509, 512

práticas de Yoga 1210

Práticas Integrativas Complementares em Saúde (PICS) 1210, 1211

preconceitos 81, 644, 646, 649, 650, 681, 1339, 1341
predisposição ao câncer 431, 1261
pré-natal 122, 141, 145, 146, 147, 169, 170, 172, 173, 197, 198, 199, 200, 201, 202, 203, 205, 308, 309, 367, 387, 388, 390, 391, 392, 393, 394, 399, 400, 402, 403, 404, 406, 412, 413, 414, 415, 445, 446, 447, 449, 450, 451, 452, 496, 510, 512, 907, 909, 911, 1337
prevalência bacteriana 880
Prevenção 147, 167, 317, 319, 339, 455, 457, 629, 636
procedimentos invasivos 428, 449, 883, 884
processo de ensino-aprendizagem 318, 343, 891, 1004, 1007
processo de envelhecimento 517, 519, 520, 524, 525, 526, 528, 530, 531, 533, 547, 564, 565, 566, 641, 898
processo de parir 398, 399, 401
processo de trabalho em Odontologia 169
processo gestacional 387, 389, 414, 910
processo saúde-doença 245, 246, 587, 621, 909, 928
processos neoplásicos 470
Produção científica 102, 1225
profissionais de saúde 125, 147, 155, 202, 245, 246, 247, 248, 260, 262, 318, 323, 328, 329, 342, 349, 401, 402, 411, 501, 511, 527, 542, 543, 550, 558, 559, 600, 645, 646, 647, 649, 650, 651, 652, 653, 654, 656, 709, 888, 897, 899, 900, 901, 903, 904, 911, 912, 931, 1102, 1103, 1112, 1131, 1198, 1216, 1257, 1269, 1270, 1276, 1292, 1295, 1296, 1298, 1310, 1313, 1322, 1337, 1352, 1358, 1360, 1361, 1402
Programas de Residência 249, 1251, 1253, 1254, 1255, 1256, 1257, 1258, 1260, 1269, 1271, 1272, 1273, 1274, 1275, 1276, 1277, 1280, 1281, 1282, 1283, 1284, 1285, 1286, 1288, 1302, 1304, 1305, 1306, 1307, 1308, 1309, 1310, 1313, 1314, 1315, 1316, 1317, 1318, 1320, 1322, 1324, 1326, 1327, 1328, 1329, 1330, 1331, 1332
Promoção da saúde 312, 540, 638
próstata 207, 211, 212, 213, 215, 269, 1135, 1264
Prostituição 679
protagonismo feminino 398, 399
Protagonismo feminino 398
proteção à saúde 312
Proteína 1091, 1093
proteína quinase 465, 1127, 1131, 1185
proteína sérica bovina 1091
protocolo de treinamento físico 574, 576
Psicodélica 1191
psicologia 342, 344, 345, 351, 518, 558, 686, 927, 1203, 1269
puérperas adolescentes 120
puerpério 380, 387, 389, 393, 396, 408, 410, 413, 414, 447, 910, 1337

Q

qualidade da saúde 387
qualidade das experiências sexuais 638, 641
qualidade das refeições 1219

qualidade de vida 76, 80, 81, 86, 87, 88, 102, 112, 114, 170, 236, 241, 249, 279, 280, 281, 298, 303, 335, 343, 354, 390, 417, 427, 429, 431, 448, 453, 521, 525, 526, 528, 530, 531, 532, 535, 536, 540, 541, 543, 544, 545, 548, 550, 566, 568, 590, 620, 639, 647, 665, 676, 899, 900, 904, 911, 1061, 1062, 1063, 1064, 1065, 1066, 1108, 1111, 1112, 1128, 1131, 1170, 1171, 1191, 1195, 1197, 1214, 1216, 1236, 1243, 1244, 1248, 1249, 1282, 1295, 1296, 1298, 1340, 1351, 1361, 1391, 1392, 1393, 1394

qualidade do sono 374, 376, 380, 1061, 1064

questões de género 1099

R

Rastreamento 434

Reabilitação 1292, 1293

Recém-nascido 323, 325

Receptores de estrógenos 463

Regionalização da saúde 1117

relação mãe-bebê 382, 383, 386

Rendimento escolar 276

residência 199, 202, 208, 209, 220, 246, 249, 483, 485, 487, 493, 494, 568, 684, 922, 1259, 1260, 1269, 1271, 1275, 1276, 1277, 1278, 1282, 1286, 1289, 1304, 1321, 1322, 1324, 1325, 1326, 1331, 1332, 1334, 1336, 1341, 1343

resistência bacteriana 149, 151, 152, 156, 884

Resistência hormonal 463

resistência insulínica 270, 367, 368

resistência microbiana 149

resposta imunológica 417, 419, 458, 459

Revisão sistemática 276, 600, 895, 1061, 1064

rotas tumorais 470

S

sabedoria ancestral 506

saneamento 61, 108, 235, 236, 238, 240, 241, 242, 243, 585, 586, 710, 711, 888, 1202, 1207, 1350, 1351

Saneamento básico 234

sarampo 154, 178, 179, 180, 182, 183, 184, 185, 607, 610, 612

SARS-CoV-2 53, 54, 55, 59, 491, 691, 1167, 1168, 1203, 1208

Saúde 52, 54, 57, 58, 65, 66, 67, 79, 80, 82, 83, 84, 86, 87, 88, 89, 93, 98, 99, 100, 102, 103, 109, 110, 111, 113, 114, 115, 116, 117, 118, 119, 120, 121, 122, 125, 126, 129, 131, 132, 134, 138, 140, 142, 143, 147, 148, 150, 157, 160, 167, 168, 169, 170, 171, 172, 173, 175, 176, 177, 179, 180, 184, 186, 187, 188, 194, 197, 198, 199, 204, 205, 207, 209, 215, 216, 218, 219, 220, 224, 228, 231, 234, 235, 239, 242, 245, 249, 252, 260, 261, 262, 263, 264, 266, 271, 273, 274, 283, 284, 287, 294, 296, 312, 314, 319, 320, 321, 322, 325, 330, 342, 343, 345, 346, 347, 351, 353, 362, 368, 369, 382, 387, 388, 389, 390, 391, 392, 394, 395, 396, 397, 404, 406, 408, 412, 414, 415, 416, 435, 436, 441, 444, 445, 446, 449, 451, 452, 453, 457, 459, 461, 473, 481, 483, 486, 488, 489, 490, 496, 497, 499, 500, 503, 504, 507, 508, 509, 511, 512, 513, 515, 520, 522, 523, 525, 528, 529, 530, 537, 538, 541, 543, 544, 553, 554, 555, 558, 561, 562, 563,

570, 571, 572, 585, 587, 588, 592, 593, 594, 604, 605, 607, 617, 619, 620, 621, 622, 623, 624, 625, 626, 628, 630, 631, 632, 634, 635, 636, 639, 641, 642, 646, 647, 649, 650, 651, 652, 654, 655, 656, 660, 671, 679, 685, 687, 689, 690, 691, 693, 694, 695, 698, 703, 706, 707, 708, 709, 711, 712, 885, 886, 887, 888, 889, 892, 894, 895, 897, 898, 899, 900, 903, 904, 905, 906, 907, 908, 910, 913, 915, 916, 921, 923, 925, 926, 927, 930, 932, 933, 934, 1063, 1070, 1078, 1079, 1087, 1091, 1097, 1101, 1102, 1105, 1113, 1114, 1115, 1116, 1117, 1118, 1119, 1122, 1125, 1126, 1129, 1132, 1140, 1143, 1144, 1171, 1173, 1176, 1189, 1191, 1193, 1202, 1203, 1205, 1207, 1208, 1209, 1210, 1211, 1214, 1215, 1216, 1217, 1218, 1225, 1226, 1250, 1251, 1252, 1253, 1254, 1255, 1256, 1257, 1258, 1259, 1260, 1268, 1269, 1270, 1271, 1272, 1273, 1274, 1275, 1276, 1277, 1278, 1279, 1280, 1281, 1282, 1283, 1284, 1285, 1286, 1287, 1288, 1289, 1290, 1291, 1292, 1293, 1294, 1295, 1296, 1299, 1300, 1301, 1302, 1303, 1304, 1305, 1306, 1307, 1308, 1309, 1310, 1311, 1312, 1313, 1314, 1315, 1316, 1317, 1318, 1319, 1320, 1321, 1322, 1323, 1324, 1325, 1326, 1327, 1328, 1329, 1330, 1331, 1332, 1333, 1334, 1336, 1337, 1338, 1339, 1340, 1341, 1342, 1343, 1344, 1347, 1348, 1349, 1350, 1353, 1354, 1363, 1364, 1365, 1366, 1367, 1368, 1370, 1371, 1378, 1379, 1380, 1384, 1389, 1390, 1391, 1392, 1393, 1396, 1397, 1403, 1404, 1405, 1406, 1407, 1408

saúde a comunidade LGBTQIAPN+ 645, 647, 649

saúde bucal 169, 170, 171, 172, 173, 174, 175, 215, 534, 560, 974, 975, 976, 977, 978, 1314

Saúde coletiva 689, 1105, 1304, 1310

Saúde da família 712, 976, 1364

saúde da mãe 406, 407, 502

saúde de qualidade 691, 925, 932, 1104, 1214

saúde do idoso 530, 532, 538, 560, 561, 568

saúde dos adolescentes 353, 354, 357

Saúde do trabalhador 619

saúde escolar 353, 355

saúde global 140, 371, 547, 1079, 1345

saúde humana 1081, 1201, 1202, 1205, 1215, 1346

saúde materna e neonatal 499, 502, 503

saúde materno-infantil 354, 382, 383, 386, 444, 445, 451, 513

saúde mental 277, 280, 298, 342, 347, 349, 377, 383, 410, 412, 534, 536, 625, 626, 641, 656, 1008, 1009, 1099, 1100, 1103, 1104, 1110, 1191, 1192, 1244, 1271, 1277, 1392, 1405

saúde pública 56, 61, 80, 81, 92, 93, 98, 107, 108, 109, 113, 114, 121, 138, 147, 148, 158, 159, 170, 186, 188, 198, 208, 224, 241, 354, 389, 408, 418, 439, 457, 460, 481, 550, 564, 565, 624, 625, 626, 653, 680, 689, 691, 693, 886, 887, 889, 890, 891, 894, 910, 1100, 1103, 1107, 1118, 1127, 1129, 1133, 1201, 1202, 1204, 1205, 1206, 1207, 1210, 1211, 1214, 1215, 1216, 1217, 1260, 1275, 1281, 1282, 1290, 1303, 1339, 1345, 1347, 1348, 1366, 1368, 1375, 1395

saúde sexual 312, 317, 318, 320, 353, 356, 357, 638, 639, 640, 641, 642, 643, 679, 680, 682, 683, 686, 1100

segurança alimentar 695, 698, 699, 701, 704, 705, 706, 1346, 1351, 1352

Segurança do paciente 595, 598, 599, 603, 1142
Segurança no trabalho 628
segurança pública 342, 344, 345, 347, 348, 351
Serotonina 1191
serviços de saúde 88, 89, 107, 122, 146, 166, 170, 203, 213, 235, 252, 259, 260, 262, 313, 317, 336, 393, 435, 450, 497, 502, 506, 509, 512, 532, 553, 565, 568, 587, 591, 593, 596, 599, 601, 603, 607, 622, 624, 639, 644, 646, 647, 650, 651, 652, 653, 654, 655, 682, 709, 902, 924, 930, 1086, 1087, 1100, 1101, 1102, 1104, 1214, 1215, 1240, 1257, 1270, 1271, 1292, 1309, 1314, 1319, 1336, 1339, 1341, 1342, 1364, 1366, 1369, 1390, 1391
sexo biológico 645, 646
sexualidade humana 312, 317
Sífilis congênita 139, 140, 142, 148
sífilis materna 139, 141
Síndrome de Cowden 68
síndrome de fragilidade 564, 565, 566, 567, 568, 569
Síndrome de proteus 68
Síndrome metabólica 53
sinvastatina 539, 542
Sistema de Informação de Agravos de Notificação (SINAN) 141, 143, 218, 220, 622, 623, 626, 628, 630, 632, 634
sistema imunológico 98, 417, 419, 422, 1091, 1097
sistema nervoso 91, 209, 211, 227, 228, 315, 316, 542, 546, 549, 958, 959, 960, 1131, 1133, 1137, 1191, 1196, 1233, 1234, 1235, 1236, 1239, 1243, 1244
Sistema Nervoso Central 112, 113, 115, 227, 319, 361
Sistema Renina Angiotensina Aldosterona 53
sistemas alimentares 1345, 1346, 1347, 1348, 1349, 1350, 1351, 1353, 1354
Sistemas de Abastecimento de Água (SAA) 234
Sistemas de informação em saúde 1117
Sobrepeso 264
sofrimento físico e psíquico 1233
Sono 374, 658, 669, 1062, 1063
sono do bebê 374, 380
substância psicodélica 1191, 1197, 1198
substâncias bioativas 264, 265
substâncias psicoativas 353, 357
superbactérias 149, 151, 156
Suporte de Vida em Pediatria 245, 248
surtos 62, 63, 92, 94, 107, 108, 884, 960, 979, 981, 1079, 1204

T

taxas de homicídios femininos 480
tecido adiposo 55, 70, 71, 264, 265, 267, 337
Técnicos de enfermagem 607
teleconsulta médica 490, 492
teoria psicanalítica de Winnicott 382, 383

terapias anticâncer 1261
terapias endócrinas 463, 464, 466, 467, 475
terapias farmacológicas 1127
terapias personalizadas 427
tipo de câncer 435, 470
tipo de patologia 463
trabalhadoras sexuais 679, 680, 682, 685, 687
trabalhar com grupos 915, 923
Transmissão vertical de doenças infecciosas 139, 140, 142
transplante de Medula Óssea (TMO) 294
Transporte neonatal e pediátrico 245, 248
Transtorno do Espectro Autista (TEA) 289, 307, 308
transtorno psíquico 406
Transtornos globais do desenvolvimento infantil 283
Tratamento 165, 239, 333, 338, 417, 545, 548, 1109, 1110, 1113, 1114, 1144, 1238, 1241, 1245
tratamentos hormonais 463
treinamento 277, 278, 280, 282, 288, 291, 329, 339, 501, 507, 519, 523, 533, 574, 575, 576, 578, 601, 653, 897, 899, 900, 901, 1103, 1104, 1226, 1304, 1375
treinamento físico 574, 575, 576
tuberculose (TB) 186, 187
tumor maligno 426, 427, 428

U

Unidade de Terapia Intensiva 326, 328, 330, 881, 885
urbanização 61, 539, 680
Uso de Anti-retroviral 158
uso de plantas medicinais 966, 967, 969, 972
uso dos antibióticos 149
uso excessivo de antimicrobianos 149
uso inadequado de antibióticos 149
uso incorreto da medicação 149, 151
Uso irracional de medicamentos 149

V

vacinação 92, 95, 99, 173, 178, 179, 180, 182, 184, 459, 460, 595, 596, 597, 599, 600, 601, 602, 603, 604, 606, 607, 608, 609, 610, 611, 612, 613, 614, 615, 616, 617, 692, 1204, 1208, 1336, 1341, 1342
Vacinas contra influenza 595
valorização da humanização 925, 926
Vara de Execução Penal (VEP) 713
variação do cardápio 1219
Venezuelanos 1334, 1343
vias biliares 207, 209, 211, 212, 213, 214
vida intrauterina 367
vida reprodutiva da mulher 907

Vigilância em saúde do trabalhador 585
vigilância epidemiológica 65, 93, 218, 224, 630
Vigilância sanitária 1201
Violência 342, 344, 345, 346, 349, 350, 351, 352, 404, 451, 489, 713, 714, 717
violência doméstica 171, 364, 488, 555, 713, 714, 716, 717, 718, 719, 720, 721
violência em instituições de ensino 342, 343, 345, 346, 348
Violência escolar 342, 345, 349, 350, 352
violência obstétrica 398, 400, 404, 450
Vírus 178, 455, 456, 457, 691, 1274, 1285, 1307, 1318, 1329
Vírus do Sarampo 178
vírus sexualmente transmissível 454, 455
vivência da sexualidade 638
vulnerabilidade fisiológica 324, 564

Y

Yoga 1210, 1211, 1212, 1213, 1214, 1215, 1216, 1217, 1218

EDITORA
OMNIS SCIENTIA



editoraomnisscientia@gmail.com 

<https://editoraomnisscientia.com.br/> 

@editora_omnis_scientia 

<https://www.facebook.com/omnis.scientia.9> 

+55 (87) 9656-3565 

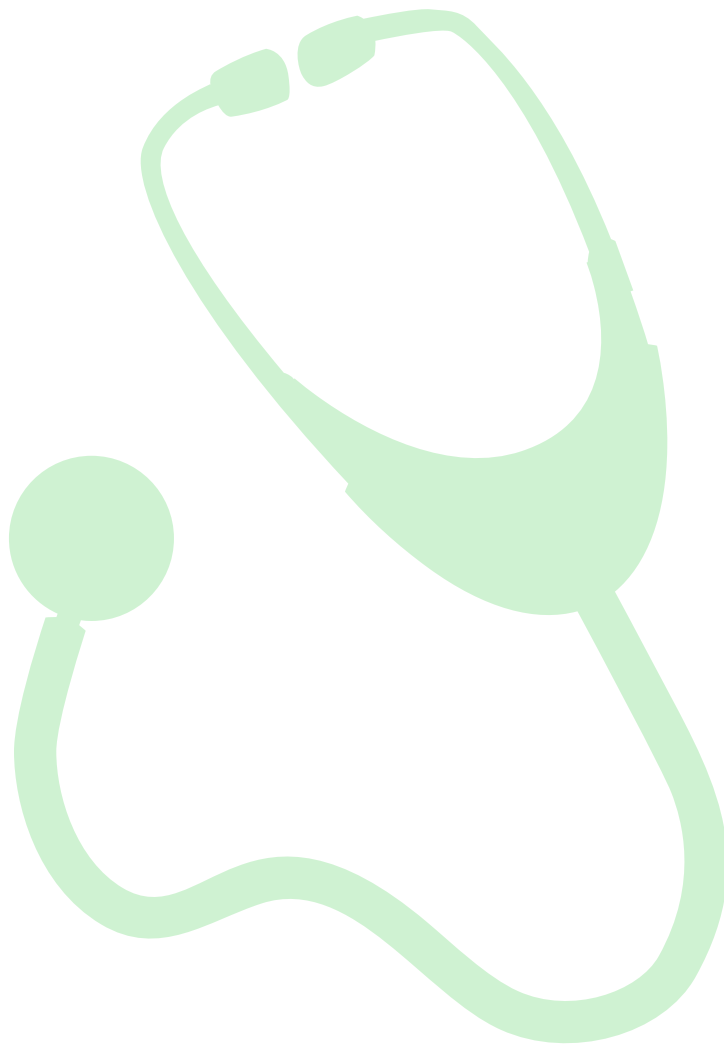

editoraomnisscientia@gmail.com 

<https://editoraomnisscientia.com.br/> 

@editora_omnis_scientia 

<https://www.facebook.com/omnis.scientia.9> 

+55 (87) 9656-3565 