

A large, faint stethoscope graphic is centered on the page, with its chest piece on the left and earpieces at the top. The background features abstract green and white flowing lines.

Pesquisas e Debates sobre a Saúde Coletiva: um Intercâmbio entre **Brasil e **Portugal****

Volume 1

Organizador: Amâncio António De Sousa Carvalho

Pesquisas e Debates sobre a Saúde Coletiva: um Intercâmbio entre Brasil e Portugal

Volume 1

Organizador: Amâncio António De Sousa Carvalho

Editora Omnis Scientia

**PESQUISAS E DEBATES SOBRE A SAÚDE COLETIVA:
UM INTERCÂMBIO ENTRE BRASIL E PORTUGAL**

Volume 1

1ª Edição

TRIUNFO - PE

2023

Editor-Chefe

Me. Daniel Luís Viana Cruz

Organizador

Amâncio António de Sousa Carvalho

Conselho Editorial

Dr. Cássio Brancaleone

Dr. Marcelo Luiz Bezerra da Silva

Dra. Pauliana Valéria Machado Galvão

Dr. Plínio Pereira Gomes Júnior

Dr. Walter Santos Evangelista Júnior

Dr. Wendel José Teles Pontes

Editores de Área - Ciências da Saúde

Dra. Camyla Rocha de Carvalho Guedine

Dra. Cristieli Sérgio de Menezes Oliveira

Dr. Leandro dos Santos

Dr. Hugo Barbosa do Nascimento

Dr. Marcio Luiz Lima Taga

Dra. Pauliana Valéria Machado Galvão

Assistente Editorial

Thialla Larangeira Amorim

Imagem de Capa

Canva

Edição de Arte

Vileide Vitória Larangeira Amorim

Revisão

Os autores



**Este trabalho está licenciado com uma Licença Creative Commons – Atribuição-
NãoComercial-SemDerivações 4.0 Internacional.**

**O conteúdo abordado nos artigos, seus dados em sua forma, correção e confiabilidade são
de responsabilidade exclusiva dos autores.**

Dados Internacionais de Catalogação na Publicação (CIP)
Lumos Assessoria Editorial
Bibliotecária: Priscila Pena Machado CRB-7/6971

P474 Pesquisas e debates sobre a saúde coletiva : um intercâmbio entre Brasil e Portugal : volume 1 [recurso eletrônico] / organizador Amâncio António De Sousa Carvalho. — 1. ed. — Triunfo : Omnis Scientia, 2023. Dados eletrônicos (pdf).

Inclui bibliografia.
ISBN 978-65-81609-96-2
DOI: 10.47094/978-65-81609-96-2

1. Saúde coletiva. 2. Saúde pública. 3. Promoção da saúde. 4. Educação em saúde. 5. Saúde e higiene - Política governamental. 6. Profissionais da área da saúde - Formação. I. Carvalho, Amâncio António De Sousa.
II. Título.

CDD23: 362.1

Editora Omnis Scientia

Triunfo – Pernambuco – Brasil

Telefone: +55 (87) 99656-3565

editoraomnisscientia.com.br

contato@editoraomnisscientia.com.br



PREFÁCIO

A saúde coletiva é um campo da saúde pública que se concentra na promoção da saúde e na prevenção de doenças em populações. No Brasil e em Portugal, a saúde coletiva é um tema de grande importância, dada a relevância dos problemas de saúde pública nos dois países.

O Brasil e Portugal compartilham alguns desafios comuns na área da saúde coletiva, como: desigualdades sociais, envelhecimento populacional e doenças crônicas não transmissíveis. Apesar dos desafios, o Brasil e Portugal também têm feito progressos na área da saúde coletiva, por meio da ampliação do acesso à saúde no Brasil, com o Sistema Único de Saúde (SUS) e em Portugal, com o Serviço Nacional de Saúde (SNS).

O Brasil e Portugal têm uma longa história de cooperação na área da saúde. Em 2023, os dois países assinaram um acordo de cooperação em saúde coletiva. O acordo visa promover a cooperação entre os dois países em áreas como: pesquisa e desenvolvimento, formação profissional e troca de experiências. A cooperação entre o Brasil e Portugal na área da saúde coletiva tem o potencial de contribuir para a melhoria da saúde das populações dos dois países.

Em nossos livros selecionamos um dos capítulos para premiação como forma de incentivo para os autores, e entre os excelentes trabalhos selecionados para compor este livro, os capítulos que receberam menção honrosa foram listados abaixo.

1º Lugar: Capítulo 96, intitulado “REFLEXÕES SOBRE A TERMINOLOGIA DA SAÚDE DA PESSOA SURDA NO BRASIL E EM PORTUGAL: ACESSO ÀS CAMPANHAS DE SAÚDE”.

2º Lugar: Capítulo 136, intitulado “MAPEAMENTO E CARACTERIZAÇÃO DA ÁREA DA ENFERMAGEM NOS PROGRAMAS DE RESIDÊNCIA MULTIPROFISSIONAL EM SAÚDE COLETIVA DO NORDESTE BRASILEIRO”.

3º Lugar: Capítulo 91, intitulado “JOGO DIDÁTICO “BACTERIOPOLY”: PERCEPÇÕES SOBRE BACTÉRIAS DE IMPORTÂNCIA MÉDICA E ORIENTAÇÕES EM SAÚDE PÚBLICA”.

SUMÁRIO

CAPÍTULO 1.....52

REVISÃO DE LITERATURA: COVID-19, OBESIDADE E A INTERAÇÃO SISTEMA RENINA-ANGIOTENSINA-ALDOSTERONA

Cíntia Maria Rodrigues

Juliane Duarte Santos

Daniel Macedo Lucena

Marina Luíza Baêta Costa

Vivian Gonzalez Figueiredo

Bruno Ferreira Mendes

Liliane Vanessa Costa Pereira

Etel Rocha Vieira

Evelin Capellari Cárnio

DOI: 10.47094/978-65-81609-96-2/52-59

CAPÍTULO 2.....60

INCIDÊNCIA DOS CASOS DE DENGUE NO VALE DO JEQUITINHONHA: UMA REVISÃO DE LITERATURA

Juliane Duarte Santos

Cíntia Maria Rodrigues

Daniel Macedo Lucena

Marina Luíza Baêta Costa

Vivian Gonzalez Figueiredo

Etel Rocha Vieira

DOI: 10.47094/978-65-81609-96-2/60-67

CAPÍTULO 3.....68

SÍNDROME DE PROTEUS: UMA REVISÃO BIBLIOGRÁFICA

Giulia Miquelão Sala

Rodrigo Corrêa Campos Ribeiro

Eduardo Henrique Wentz Ribeiro

Aline Rosa Marosti

DOI: 10.47094/978-65-81609-96-2/68-78

CAPÍTULO 4.....79

ATUAÇÃO DO ENFERMEIRO NO CONTROLE E PREVENÇÃO DA HANSENÍASE: UMA REVISÃO INTEGRATIVA

Danelle da Silva Nascimento

Rosana Fernandes Dantas Gomes

Gabrielle Sousa Amorim

Lidiana Fábila Lucena Silva Brito

Janaína de Sousa Paiva Leite

Georgiana de Sousa Garrido

DOI: 10.47094/978-65-81609-96-2/79-90

CAPÍTULO 5.....91

ASPECTOS EPIDEMIOLÓGICOS DOS CASOS DE MENINGITE NOTIFICADOS NO MUNICÍPIO DE MARINGÁ-PR, 2016-2022

André Candelorio Perez

Caroline Candeo Panko

Gustavo Silveira Girotto

Lincoln Tsuyoshi Sato

Matheus Vinicius Santos da Silva

Nathália Fochesatto

Raphael Rogerio Pante

Rebecca Christophoro Packer

Fausto Nochi Junior

DOI: 10.47094/978-65-81609-96-2/91-100

CAPÍTULO 6.....101

CHIKUNGUNYA NO CONTINENTE AMERICANO: ANÁLISE CIENTOMÉTRICA

Deivyson Bruno Leite da Cunha

Jailson Renato de Lima Silva

Amanda Maria Tavares Moreira

Gabriela Paise

José Weverton Almeida Bezerra

Adrielle Rodrigues Costa

DOI: 10.47094/978-65-81609-96-2/101-111

CAPÍTULO 7.....112

ANÁLISE EPIDEMIOLÓGICA DAS INTERNAÇÕES HOSPITALARES DA DOENÇA DE PARKINSON NA POPULAÇÃO COM MAIS DE 65 ANOS NO ESTADO DO PARANÁ, BRASIL, DE 2010 A 2022

Anna Victoria Tetto Koga

Maria Clara Marin

Eduardo Henrique Wentz Ribeiro

Ícaro da Costa Francisco

Nancy Christiane Ferreira Silva

Claudia Tiemi Miyamoto Rosada

Robsmeire Calvo Melo Zurita

DOI: 10.47094/978-65-81609-96-2/112-119

CAPÍTULO 8.....120

EPIDEMIOLOGIA DE PARTOS EM ADOLESCENTES NA CAPITAL DA BAHIA

Ana Lucia Barreto da Fonseca

Débora Freire Sacramento

Lara Barreto da Fonseca

Lucivanda Cavalcante Borges Souza

Simone Seixas da Cruz

DOI: 10.47094/978-65-81609-96-2/120-127

CAPÍTULO 9.....128

ANÁLISE EPIDEMIOLÓGICA DA HANSENÍASE EM MARINGÁ

Andréa Fabíola Ricardi Bertão

Catherine Yurie Minasse

Gabrielli Carloto da Silva
Matheus Vinicius Santos da Silva
Paulo Ricardo Negrão Costa
Rebecca Louise Bazotte Taques

DOI: 10.47094/978-65-81609-96-2/128-138

CAPÍTULO 10.....139

FATORES ASSOCIADOS À SÍFILIS CONGÊNITA NO BRASIL: UMA REVISÃO INTEGRATIVA DA LITERATURA

Isabel Suelen Ramos Lopes
Bianca Martricia Silva de Oliveira
Hanna Karina Melo Guimarães
Michele Di Benedetto
Leslie Bezerra Monteiro

DOI: 10.47094/978-65-81609-96-2/139-148

CAPÍTULO 11.....149

O USO DOS ANTIBIÓTICOS E SUA RELAÇÃO COM A RESISTÊNCIA BACTERIANA

Herminio de Sousa Lima
Daniele Fonteles Frazão
Maria Silva Aragão

DOI: 10.47094/978-65-81609-96-2/149-157

CAPÍTULO 12.....158

TENDÊNCIA DA MORTALIDADE POR HIV/AIDS EM GOIÁS ENTRE 2017 E 2020

Lucélia da Silva Duarte
Vanessa Elias da Cunha
Wátilla de Moura Sousa

DOI: 10.47094/978-65-81609-96-2/158-168

CAPÍTULO 13.....169
ESTRATÉGIA DE MELHORIA DO ÍNDICE DE TRATAMENTOS CONCLUÍDOS EM ODONTOLOGIA: RELATO DE EXPERIÊNCIA

Pedro Paulo Alcino da Silva

Andréia Ferreira de Souza

DOI: 10.47094/978-65-81609-96-2/169-176

CAPÍTULO 14.....177
INTERNAÇÕES E ÓBITOS EM DECORRÊNCIA DE SARAMPO NO BRASIL ENTRE 2018 E 2022

Juciele Faria Silva

Vitória Araújo Porto Silva

Ana Clara Rodrigues Sousa

Letícia Nunes Viana

José Guilherme Pereira dos Santos

Leonardo Alves Rezende

Felipe Aquino Domiciano

Lucélia da Silva Duarte

Wátila de Moura Sousa

DOI: 10.47094/978-65-81609-96-2/177-185

CAPÍTULO 15.....186
ESTUDO EPIDEMIOLÓGICO DA TUBERCULOSE PULMONAR NO BRASIL: 2018 A 2022

Vitória Araújo Porto Silva

Juciele Faria Silva

Letícia Nunes Viana

José Guilherme Pereira dos Santos

Felipe Aquino Domiciano

Lucélia da Silva Duarte

Wátila de Moura Sousa

DOI: 10.47094/978-65-81609-96-2/186-195

CAPÍTULO 16.....196

**PERFIL EPIDEMIOLÓGICO E DISTRIBUIÇÃO ESPACIAL DAS CARDIOPATIAS
CONGÊNITAS NO BRASIL DE 2017 A 2021**

Gustavo Henrique Bernardo Cabral_

Paloma Luna Maranhão Conrado_

Anna Carlyne Barbosa Farias

Tomás Soares Santana

Gabriel Moreira Lino

Jorge Henrique de Aguiar Fonseca_

Vitor Oitaven Andrade de Amorim_

Isadora Nascimento de Carvalho_

Clara Sophia de Souza Barboza

Victor Loureiro da Silva

Patricia de Moraes Soares Santana_

George Alessandro Maranhão Conrado

DOI: 10.47094/978-65-81609-96-2/196-205

CAPÍTULO 17.....206

**PERFIL EPIDEMIOLÓGICO DAS MORTALIDADES POR CÂNCER EM PERNAMBUCO
ENTRE 2015 E 2021**

Anna Carlyne Barbosa Farias

Tomás Soares Santana

Gabriel Moreira Lino

Gustavo Henrique Bernardo Cabral

Paloma Luna Maranhão Conrado_

Vitor Oitaven Andrade de Amorim_

Kevin Uchoa Pedrosa

Victor Loureiro da Silva_

Clara Sophia de Souza Barboza_

Anderson Lima de Pádua_

Pauliana Valéria Machado Galvão

George Alessandro Maranhão Conrado

DOI: 10.47094/978-65-81609-96-2/206-216

CAPÍTULO 18.....217

ANÁLISE EPIDEMIOLÓGICA DOS CASOS NOTIFICADOS DE SÍFILIS ADQUIRIDA NO PERÍODO DE 2012 A 2021

Victor Loureiro da Silva

Clara Sophia de Souza Barboza

Kevin Uchoa Pedrosa

Gabriel Moreira Lino

Vitor Oitaven Andrade de Amorim

Felipe Shoji Ishibashi

Isadora Nascimento de Carvalho

Gabriel Jesus Alves Fernandes

Daphne Galvão de Sousa

Paloma Luna Maranhão Conrado

George Alessandro Maranhão Conrado

Pauliana Valéria Machado Galvão

DOI: 10.47094/978-65-81609-96-2/217-225

CAPÍTULO 19.....226

REGRESSÃO LINEAR DA MORTALIDADE POR NEOPLASIAS MALIGNAS DO ENCÉFALO EM PERNAMBUCO ENTRE 2012 E 2021

Gabriel Moreira Lino

Felipe Shoji Ishibashi

Isadora Nascimento de Carvalho

Vitor Oitaven Andrade de Amorim

Gustavo Henrique Bernardo Cabral

Tomás Soares Santana

Anna Carolyne Barbosa Farias

Gabriel Jesus Alves Fernandes

Daphne Galvão de Sousa

Jorge Henrique de Aguiar Fonseca

Pauliana Valéria Machado Galvão

George Alessandro Maranhão Conrado

DOI: 10.47094/978-65-81609-96-2/226-233

CAPÍTULO 20.....234

IMPLEMENTAÇÃO DE UM SISTEMAS DE ABASTECIMENTO DE ÁGUA E SUA RELEVÂNCIA PARA A SAÚDE PÚBLICA

Francisco Fernandes Abel Manguiera

Joanna Monique Fernandes de Almeida

José Erisvaldo de Souza Pereira Júnior

DOI: 10.47094/978-65-81609-96-2/234-244

CAPÍTULO 21.....245

RELATO DE EXPERIÊNCIA: EDUCAÇÃO EM SAÚDE E CAPACITAÇÃO DA EQUIPE NA ASSISTÊNCIA PEDIÁTRICA

Nathália Dumont Maciel de Figueiredo

Débora Ribeiro Vieira

DOI: 10.47094/978-65-81609-96-2/245-250

CAPÍTULO 22.....251

CONTINUIDADE DO CUIDADO APÓS A ALTA HOSPITALAR DE CRIANÇAS EM CONDIÇÕES CRÔNICAS DE SAÚDE: TENDÊNCIAS DA PRODUÇÃO CIENTÍFICA

Aline Medianeira Gomes Corra

Eliane Tatsch Neves

Fernanda Portela Pereira

Isabele Correa Duarte

DOI: 10.47094/978-65-81609-96-2/251-263

CAPÍTULO 23.....264

NÍVEIS PLASMÁTICOS DE ADIPONECTINA E SUA RELAÇÃO COM OBESIDADE E COMORBIDADES: UMA REVISÃO DA LITERATURA

Iasmmyn Araujo de Ornelas

Lorraine Araujo de Assis

Mariana Marcolino Costa

DOI: 10.47094/978-65-81609-96-2/264-275

CAPÍTULO 24.....276

O EFEITO DAS HABILIDADES SOCIAIS NO ENSINO APRENDIZAGEM DE CRIANÇAS E ADOLESCENTES

Maria Suyanne Oliveira de Moraes

DOI: 10.47094/978-65-81609-96-2/276-282

CAPÍTULO 25.....283

MÉTODO DIR/FLOORTIME NO DESENVOLVIMENTO DE CRIANÇAS COM TRANSTORNO DO ESPECTRO AUTISTA

Marcella Sobieray Mendes

Sarah Figueiredo Russinholi

Nadie Christina Ferreira Machado Spence

Robsmeire Calvo Melo Zurita

Eduardo Henrique Wentz Ribeiro

DOI: 10.47094/978-65-81609-96-2/283-293

CAPÍTULO 26.....294

ASSISTÊNCIA DE ENFERMAGEM NO TRANSPLANTE DE MEDULA ÓSSEA EM PEDIATRIA: UMA REVISÃO NARRATIVA

Thaisa Gabriela da Páscoa Oliveira

Ana Clara Ferreira Asbeque

Lucas Matheus de Sousa Lima

Lara Vallentina Saraiva da Silva Tavares

DOI: 10.47094/978-65-81609-96-2/294-306

CAPÍTULO 27.....307

A RELAÇÃO DA EXPOSIÇÃO INTENSIVA DE TELAS COM O TRANSTORNO DO ESPECTRO AUTISTA

Laís Lobo Coimbra Brandão Sá

Carol Monique de Queiroz Oliveira

DOI: 10.47094/978-65-81609-96-2/307-311

CAPÍTULO 28.....312

ADOLESCENTES VULNERÁVEIS ÀS SUBSTÂNCIAS PSICOATIVAS QUEREM PROMOÇÃO DA SAÚDE SEXUAL

Cristiane de Melo Aggio

DOI: 10.47094/978-65-81609-96-2/312-321

CAPÍTULO 29.....322

CUIDADOS DE ENFERMAGEM COM A MANUTENÇÃO DO CATETER CENTRAL DE INSERÇÃO PERIFÉRICA EM UTI NEONATAL

Rosana Fernandes Dantas Gomes

Danelle da Silva Nascimento

Gabrielle Sousa Amorim

Lidiana Fábila Lucena Silva Brito

Janaína de Sousa Paiva Leite

Georgiana de Sousa Garrido

DOI: 10.47094/978-65-81609-96-2/322-331

CAPÍTULO 30.....332

CETOACIDOSE DIABÉTICA NA PEDIATRIA: UMA REVISÃO DE LITERATURA

Brenda Ramos Pagliasse

Douglas Martins Brito

Felipe da Costa Rodrigues

Ludmila da Rocha Costa

Marcos Daniel de Faria Roriz

Maria Clara Nunes Costa

Nathália Wenceslau BitencourtSilva

Vanessa Camila Valério Urtiga

Nelson Silva Rodrigues Júnior

DOI: 10.47094/978-65-81609-96-2/332-341

CAPÍTULO 31.....	342
VIOÊNCIA EM INSTITUIÇÕES DE ENSINO: OLHAR DA PSICOLOGIA E DA SEGURANÇA PÚBLICA	
Maurício Gonçalves da Rocha	
Rita Gabriela Moreira Gomes Kellner	
Daniel dos Santos	
Jorge Luiz da Silva	
Marisa Afonso Andrade Brunherotti	
DOI: 10.47094/978-65-81609-96-2/342-352	
CAPÍTULO 32.....	353
ANÁLISE RETROSPECTIVA DO DESEMPENHO E RESULTADO DE INTERVENÇÃO PROMOTORA DA SAÚDE ESCOLAR POR <i>STAKEHOLDERS</i>	
Cristiane de Melo Aggio	
DOI: 10.47094/978-65-81609-96-2/353-358	
CAPÍTULO 33.....	359
EXPERIÊNCIAS ADVERSAS NA INFÂNCIA E SEUS IMPACTOS NO DESENVOLVIMENTO DE CRIANÇAS E ADOLESCENTES	
Jocélia Medeiros Ximenes	
Maria Suely Alves Costa	
Ana Karine Sousa Cavalcante	
Igor Camilo do Nascimento	
Igo de Sousa Ferreira	
Ana Sarah Rocha Albuquerque Paiva	
DOI: 10.47094/978-65-81609-96-2/359-366	
CAPÍTULO 34.....	367
COMO O DIABETES MELLITUS GESTACIONAL INFLUENCIA NO DESENVOLVIMENTO DO SOBREPESO E DA OBESIDADE INFANTIL	
Valentina Barros Braccini de Aguiar	
Mariana Vieira Culau	
João Álvaro Leal Raupp	

DOI: 10.47094/978-65-81609-96-2/367-373

CAPÍTULO 35.....374

O SONO EM MULHERES PRIMÍPARAS NO PRIMEIRO SEMESTRE DE VIDA DA CRIANÇA: REFLEXÕES INICIAIS

Cristiane Ajnamei dos Santos Alfaya

DOI: 10.47094/978-65-81609-96-2/374-381

CAPÍTULO 36.....382

SAÚDE MATERNO-INFANTIL NA CONCEPÇÃO PSICANALÍTICA DE WINNICOTT: UMA BREVE REVISÃO TEÓRICA

Cristiane Ajnamei dos Santos Alfaya

DOI: 10.47094/978-65-81609-96-2/382-386

CAPÍTULO 37.....387

NÍVEIS DE FERRO EM GESTANTES ACOMPANHADAS NAS UNIDADES DE SAÚDE DA FAMÍLIA DE UM MUNICÍPIO DO INTERIOR DA BAHIA

Drielly Silva Andrade

Simone Seixas da Cruz

Ana Cláudia Godoy Figueiredo

Michelle de Santana Xavier Ramos

Ana Lucia Barreto da Fonseca

Sheilla Monteiro Brito

Dóris Firmino Rabelo

DOI: 10.47094/978-65-81609-96-2/387-397

CAPÍTULO 38.....398

PLANO DE PARTO: DIREITO E PROTAGONISMO FEMININO NO NASCIMENTO

Iasmmyn Araujo de Ornelas

Lorraine Araujo de Assis

Mariana Marcolino Costa

DOI: 10.47094/978-65-81609-96-2/398-405

CAPÍTULO 39.....406

**ABORDAGENS PREVENTIVAS DA EQUIPE DE EM FERMAGEM NO CONTEXTO DA
DEPRESSÃO PÓS-PARTO: REVISÃO BIBLIOGRÁFICA**

Rafaela Silva de Souza

Maria Verbene Costa Aguiar

Bianca Jardim Vilhena

Darlisom Sousa Ferreira

DOI: 10.47094/978-65-81609-96-2/406-416

CAPÍTULO 40.....417

CÉLULAS CAR-T NA TERAPIA IMUNO-ONCOLÓGICA

Tereza Raquel Xavier Viana

Regiane Priscila Ratti

Larissa Teodoro Rabi

DOI: 10.47094/978-65-81609-96-2/417-425

CAPÍTULO 41.....426

**MARCADORES MOLECULARES NO CÂNCER DE OVÁRIO: POTENCIAL DIAGNÓSTICO
E PROGNÓSTICO**

Tereza Raquel Xavier Viana

Juliana Isquierdo Miron

Giovanna Scarso Morelli

Marcelo Rodrigues da Cunha

Regiane Priscila Ratti

Larissa Teodoro Rabi

DOI: 10.47094/978-65-81609-96-2/426-433

CAPÍTULO 42.....434

**CITOLOGIA CÉRVICO-VAGINAL: ANÁLISE DAS PRINCIPAIS DIFERENÇAS ENTRE A
METODOLOGIA CONVENCIONAL E EM MEIO LÍQUIDO**

Giovanna Salaorni

Juliana Isquierdo Miron

Regiane Priscila Ratti

Larissa Teodoro Rabi

DOI: 10.47094/978-65-81609-96-2/434-442

CAPÍTULO 43.....443

PERCEPÇÃO DE GESTANTES SOBRE PARTURIÇÃO NA ESTRATÉGIA SAÚDE DA FAMÍLIA

Maria Jucilene Nascimento dos Santos

Inês Dolores Teles Figueiredo

Maria Josiane Nascimento dos Santos

Francisca Odachara Machado Bezerra do Carmo

Maria Grazielly Andrade Rocha

Rebeka Moraes Alves dos Santos

Danilo de Oliveira Andrade

Daniele Alves Clementino

DOI: 10.47094/978-65-81609-96-2/443-453

CAPÍTULO 44.....454

MECANISMOS FISIOPATOLÓGICOS DE INFECÇÃO POR PAPILOMAVÍRUS HUMANO (HPV) E INOVAÇÕES PREVENTIVAS

Juliana Isquierdo Miron

Elisangela de Souza Teixeira

Giovanna Salaorni

Tereza Raquel Xavier Viana

Victor Hugo Patuci

Regiane Priscila Ratti

Larissa Teodoro Rabi

DOI: 10.47094/978-65-81609-96-2/454-462

CAPÍTULO 45.....463

PAPEL DOS RECEPTORES DE ESTROGÊNIO E DA VIA PI3K/AKT NA FISIOPATOLOGIA DO CÂNCER DE MAMA

Simone Batista da Silva

Tereza Raquel Xavier Viana

Regiane Priscila Ratti Sartori

Larissa Teodoro Rabi

DOI: 10.47094/978-65-81609-96-2/463-469

CAPÍTULO 46.....470

MECANISMOS MOLECULARES ASSOCIADOS A *BRCA1*, *BRCA2* E *ERBB2* E SUA CORRELAÇÃO COM O DESENVOLVIMENTO DE CÂNCER DE MAMA

Victor Hugo Patuci da Silva

Simone Batista da Silva

Juliana Isquierdo Miron

Regiane Priscilla Ratti

Larissa Teodoro Rabi

DOI: 10.47094/978-65-81609-96-2/470-478

CAPÍTULO 47.....479

HOMICÍDIOS DE MULHERES EM PERNAMBUCO, BRASIL, DE 2000 A 2021: UMA ANÁLISE DO PADRÃO EPIDEMIOLÓGICO

Gabriel Jesus Alves Fernandes

Daphne Galvão de Sousa

Jorge Henrique de Aguiar Fonseca

Felipe Shoji Ishibashi

Tomás Soares Santana

Anna Carolyne Barbosa Farias

Gustavo Henrique Bernardo Cabral

Paloma Luna Maranhão Conrado

Kevin Uchoa Pedrosa

Valda Lúcia Moreira Luna

George Alessandro Maranhão Conrado

Pauliana Valéria Machado Galvão

DOI: 10.47094/978-65-81609-96-2/479-489

CAPÍTULO 48.....490

TELECONSULTA COMO ESTRATÉGIA DE TRIAGEM MÉDICA PARA O IMPLANTE DO DISPOSITIVO INTRAUTERINO

Claudinalle Farias Queiroz de Souza

Simone Angélica Leite De Carvalho Silva

Penha Karine Cavalcanti de Siqueira

Mateus Glasner de Maia Lyra Cardoso

Évelyn Cristina Morais Pessôa Lima

Karolainy Ketlyn Vidal da Silva

DOI: 10.47094/978-65-81609-96-2/490-497

CAPÍTULO 49.....498

TROCA DE SABERES COM PARTEIRAS TRADICIONAIS NO MUNICÍPIO DE MAZAGÃO, EXTREMO NORTE DO BRASIL: RELATO DE EXPERIÊNCIA

Max Amaral Balieiro

Pedro Guilherme Castilho Costa

Kelly Huany de Melo Braga

Sandy Barbosa da Silva Soares

Clodoaldo Côrtes

Francisca Maria Maciel de Oliveira Côrtes

Samea Marine Pimentel Verga

Nelma Nunes da Silva

Érika Tatiane de Almeida Fernandes Rodrigues

DOI: 10.47094/978-65-81609-96-2/498-504

CAPÍTULO 50.....	505
NARRATIVAS DE PARTEIRAS TRADICIONAIS DE UM MUNICÍPIO DA AMAZÔNIA BRASILEIRA EM UMA CAPACITAÇÃO: UM RELATO DE EXPERIÊNCIA	
Pedro Guilherme Castilho Costa	
Max Amaral Balieiro	
Kelly Huany de Melo Braga	
Sandy Barbosa da Silva Soares	
Clodoaldo Côrtes	
Francisca Maria Maciel de Oliveira Côrtes	
Samea Marine Pimentel Verga	
Nelma Nunes da Silva	
Érika Tatiane de Almeida Fernandes Rodrigues	
DOI: 10.47094/978-65-81609-96-2/505-514	
CAPÍTULO 51.....	515
PROGRAMA DE ORIENTAÇÃO DE EXERCÍCIO FÍSICO PARA PESSOAS IDOSAS (PROEFI): UM MERGULHO NA EXTENSÃO UNIVERSITÁRIA	
Luiz Humberto Rodrigues Souza	
DOI: 10.47094/978-65-81609-96-2/515-523	
CAPÍTULO 52.....	524
PRÁTICAS ALIMENTARES PARA PROMOVER A SAÚDE DURANTE O PROCESSO DE ENVELHECIMENTO	
Isabela Serra Ramalho	
Ana Julia Souto Carvalho	
DOI: 10.47094/978-65-81609-96-2/524-529	
CAPÍTULO 53.....	530
ANÁLISE DA IMPLANTAÇÃO DO PROJETO DE EXTENSÃO VIVER BEM	
Gustavo Bianchini Porfírio	
Danielle Soraya Da Silva Figueiredo	
Cristiane De Melo Aggio	

Karine Aparecida De Lima

DOI: 10.47094/978-65-81609-96-2/530-538

CAPÍTULO 54.....539

PREVALÊNCIA E FATORES ASSOCIADOS À POLIFARMÁCIA EM MULHERES IDOSAS DE UMA UNIDADE BÁSICA DE SAÚDE EM MARINGÁ - PARANÁ

Juliana Furtado Araújo

Ana Clara da Silva Maiorano

Eduardo Henrique Wentz Ribeiro

Sandra Marisa Peloso

Valéria do Amaral

DOI: 10.47094/978-65-81609-96-2/539-544

CAPÍTULO 55.....545

O POTENCIAL TERAPÊUTICO DO CANABIDIOL NA ABORDAGEM DA DOENÇA DE ALZHEIMER: UMA PERSPECTIVA INOVADORA

Tereza Raquel Xavier Viana

Regiane Priscila Ratti

Larissa Teodoro Rabi

DOI: 10.47094/978-65-81609-96-2/545-552

CAPÍTULO 56.....553

ATUAÇÃO DE PROFISSIONAIS DA ATENÇÃO PRIMÁRIA AO IDOSO DEPENDENTE APÓS A ALTA HOSPITALAR

Natalie Maria Rodrigues Batista

Mara Solange Gomes Dellarozza

DOI: 10.47094/978-65-81609-96-2/553-563

CAPÍTULO 57.....564

CUIDADO DE ENFERMAGEM AO IDOSO FRÁGIL APÓS HOSPITALIZAÇÃO

Gianna Fiori Marchiori

Darlene Mara dos Santos Tavares

DOI: 10.47094/978-65-81609-96-2/564-573

CAPÍTULO 58.....574

**EFEITOS DO TREINAMENTO FUNCIONAL DE ALTA INTENSIDADE ASSOCIADO A
EDUCAÇÃO ALIMENTAR SOBRE FUNÇÕES COGNITIVAS**

Sabrina de Carvalho Braga

Liliane Vanessa Costa Pereira Mendes

Cíntia Maria Rodrigues

Jasiara Carla de Oliveira Coelho

Bruno Ferreira Mendes

DOI: 10.47094/978-65-81609-96-2/574-584

CAPÍTULO 59.....585

**DOENÇAS RELACIONADAS AO TRABALHO DAS PESCADORAS ARTESANAIS: UMA
REVISÃO DE LITERATURA**

Fernanda de Medeiros Fernandes Dantas

Karylane Rayssa de Oliveira Pessoa Araújo

Karla Maria Falcão Lima

Andreza Araujo de Souza

DOI: 10.47094/978-65-81609-96-2/585-594

CAPÍTULO 60.....595

**MOTIVOS PARA SE VACINAR CONTRA INFLUENZA ENTRE ENFERMEIRAS (OS):
REVISÃO INTEGRATIVA**

Suellen Bittencourt da Silva

Paloma de Sousa Pinho

Fernanda de Oliveira Souza

Deisy Vital de Melo

DOI: 10.47094/978-65-81609-96-2/595-605

CAPÍTULO 61.....606

MOTIVOS E BARREIRAS PARA VACINAÇÃO ENTRE EQUIPE TÉCNICA DE ENFERMAGEM

Êmille Palma Torres Barros

Fernanda de Oliveira Souza

Paloma de Sousa Pinho

Suellen Bittencourt da Silva

Deisy Vital de Melo

DOI: 10.47094/978-65-81609-96-2/606-618

CAPÍTULO 62.....619

REFLEXÕES DA IMPLANTAÇÃO DO CENTRO DE REFERÊNCIA EM SAÚDE DO TRABALHADOR NO RIO GRANDE DO NORTE

Andréia Ferreira de Souza

Pedro Paulo Alcino da Silva

DOI: 10.47094/978-65-81609-96-2/619-626

CAPÍTULO 63.....627

DE VOLTA AOS TEMPOS MODERNOS: ANÁLISE EPIDEMIOLÓGICA E COMPARATIVA DOS ACIDENTES DE TRABALHO REGISTRADOS, ENTRE 2012 E 2021, NO BRASIL

Raquel Nascimento Silva Costa

Aline Gomes Barros Santos Teles

Anderson Lima de Pádua

Caio de Aguiar Lima

Claudio Cristhiano Barbosa de Lemos

David Ryan Santos Medeiros

Dayane Silva de Lima

Djéssica Rayanne Teixeira dos Santos

Elys Emanuelle Olinda Barros Venâncio e Silva

Guilherme dos Santos Pereira

Larissa Camila de Matos Ferreira Gomes

George Alessandro Maranhão Conrado

DOI: 10.47094/978-65-81609-96-2/627-637

CAPÍTULO 64.....638

ABORDANDO A COMPLEXIDADE DA SAÚDE SEXUAL: DIMENSÕES, NORMAS SOCIAIS E PROMOÇÃO

Samuel Oliveira da Vera

DOI: 10.47094/978-65-81609-96-2/638-643

CAPÍTULO 65.....644

REFLEXÕES SOBRE A ASSISTÊNCIA EM SAÚDE A COMUNIDADE LGBTQIAP+ NO BRASIL

Matheus Osvaldo da Silva Luz

Celma de Sousa Carvalho

Maria Cecília Ferreira dos Santos de Santana

Fernanda Rocha de Moura

Laís Lima de Castro Abreu

Julianne Viana Freire Portela

Artemizia Francisca de Sousa

Andrea Gomes Santana de Melo

DOI: 10.47094/978-65-81609-96-2/644-656

CAPÍTULO 66.....657

O USO DE PRESSÃO POSITIVA CONTÍNUA NAS VIAS AÉREAS (CPAP) PARA DISFUNÇÃO ERÉTIL EM PACIENTES COM APNEIA OBSTRUTIVA DO SONO

Brunna Gonçalves Ramalho

Ana Clara Lopes de França Oliveira

Fagner Fernandes da Silva

DOI: 10.47094/978-65-81609-96-2/657-667

CAPÍTULO 67.....	668
O USO DE PRESSÃO POSITIVA CONTÍNUA NAS VIAS AÉREAS (CPAP) PARA DISFUNÇÃO ERÉTIL EM PACIENTES COM APNEIA OBSTRUTIVA DO SONO	
Brunna Gonçalves Ramalho	
Ana Clara Lopes de França Oliveira	
Fagner Fernandes da Silva	
DOI: 10.47094/978-65-81609-96-2/668-678	
CAPÍTULO 68.....	679
TRABALHADORAS SEXUAIS NA VILA MIMOSA: PERCEPÇÕES ACERCA DA SAÚDE E A PERSPECTIVA DOS FUNCIONAMENTOS (Pdf)	
Alessandra Senna Ferreira	
DOI: 10.47094/978-65-81609-96-2/679-688	
CAPÍTULO 69.....	689
O PAPEL DO CONSELHO NACIONAL DE SAÚDE NO COMBATE À PANDEMIA DE COVID-19 NO BRASIL	
José Rafael Cutrim Costa	
Daphne Sarah Gomes Jacob Mendes	
Venícius Juvêncio de Miranda Mendes	
DOI: 10.47094/978-65-81609-96-2/689-694	
CAPÍTULO 70.....	695
ANALISANDO A (IN) SEGURANÇA ALIMENTAR DOMICILIAR EM ESCOLARES DO ENSINO FUNDAMENTAL I, EM MOSSORÓ-RN	
Ivana Conceição Porto Moraes Marques	
Yasmin Pinto Fernandes Albuquerque	
Maria Irany Knackfuss	
DOI: 10.47094/978-65-81609-96-2/695-706	

CAPÍTULO 71.....	707
ESCALA DE RISCO FAMILIAR DE COELHO-SAVASSI (ERF-CS): UMA ESTRATÉGIA DE IDENTIFICAÇÃO E CLASSIFICAÇÃO DAS FAMÍLIAS EM SITUAÇÃO DE RISCO NA ATENÇÃO PRIMÁRIA À SAÚDE	
Fernanda Portela Pereira	
Aline Medianeira Gomes Correa	
Isabele Corrêa Duarte	
Eliane Tatsch Neves	
DOI: 10.47094/978-65-81609-96-2/707-712	
CAPÍTULO 72.....	713
A “PALAVRA” E A AGRESSÃO: A COMPREENSÃO DE HOMENS AUTORES DE VIOLÊNCIA SOBRE A VIOLÊNCIA DOMÉSTICA	
Bárbara Heloisa de Souza Saraiva	
Maria do Socorro Mariano	
Ozilea Souza Costa	
DOI: 10.47094/978-65-81609-96-2/713-723	
CAPÍTULO 73.....	724
PREVALÊNCIA DE TRANSTORNOS MENTAIS COMUNS ENTRE PESSOAS EM USO DE PSICOFÁRMACOS NA ATENÇÃO BÁSICA	
Sabrina dos Santos Tomé	
Marília Daniella Machado Araújo	
Daniela Viganó Zanoti Jeronymo	
Tatiana da Silva Melo Malaquias	
Kátia Pereira de Borba	
Tatiane Baratieri	
Sidiane de Moura Marochio	
Marisete Hulek	
Georgia Dalla Valle Garcia	
Paula Regina Jensen	
Elisabeth Nascimento Lira	
DOI: 10.47094/978-65-81609-96-2/724-734	

CAPÍTULO 74.....735

ESCRITA E SAÚDE MENTAL: VEREDAS QUE BIFURCAM ENTRE A VIDA E A LITERATURA

Waldenilson Teixeira Ramos

Carlos Eduardo Gomes

DOI: 10.47094/978-65-81609-96-2/735-742

CAPÍTULO 75.....743

USO DE KEFIR E SEU EFEITO NO EIXO INTESTINO-CÉREBRO REDUZINDO A ANSIEDADE E DEPRESSÃO: UMA REVISÃO INTEGRATIVA

Maria Cássia Morais de França

Leticia Campos Alves

Laís Lima de Castro Abreu

Andrea Gomes Santana de Melo

Julianne Viana Freire Portela

DOI: 10.47094/978-65-81609-96-2/743-753

CAPÍTULO 76.....754

ANSIEDADE E DEPRESSÃO EM UNIVERSITÁRIOS DA SAÚDE DEVIDO A COVID-19: REVISÃO INTEGRATIVA

Luciano Fiorentin

Fernanda Unser

Katiana Fiorelli

Mágda Letícia Pedroso Pereira

Ana Cristina Mucke

Sirlei Favero Cetolin

Vilma Beltrame

DOI: 10.47094/978-65-81609-96-2/754-775

CAPÍTULO 77.....776

IMPACTO DAS MÍDIAS SOCIAIS NA SAÚDE MENTAL: UMA ANÁLISE DOS EFEITOS DO USO EXCESSIVO DA TECNOLOGIA E DA EXPOSIÇÃO À INFORMAÇÃO

Julianna Cristina Alves Siqueira Sousa

DOI: 10.47094/978-65-81609-96-2/776-781

CAPÍTULO 78.....782

IMPACTO DAS MÍDIAS SOCIAIS NA SAÚDE MENTAL: UMA ANÁLISE DOS EFEITOS DO USO EXCESSIVO DA TECNOLOGIA E DA EXPOSIÇÃO À INFORMAÇÃO

Julianna Cristina Alves Siqueira Sousa

DOI: 10.47094/978-65-81609-96-2/782-788

CAPÍTULO 79.....789

SAÚDE MENTAL DE UNIVERSITÁRIOS COM TRANSTORNO DE DÉFICIT DE ATENÇÃO E HIPERATIVIDADE (TDAH)

Gabriela Costa Alves

Regiane da Silva Macuch

Rute Grossi-Milani

DOI: 10.47094/978-65-81609-96-2/789-797

CAPÍTULO 80.....798

REAÇÕES EMOCIONAIS NO PÓS-PARTO: IMPACTO NA SAÚDE MATERNA E NA PROMOÇÃO DO VÍNCULO MÃE-BEBÊ

Lais Cristina Arakaki Silva

Gabriela Costa Alves

Rute Grossi-Milani

DOI: 10.47094/978-65-81609-96-2/798-803

CAPÍTULO 81.....804

PSICOLOGIA POSITIVA E SAÚDE MENTAL: UM CAMPO PARA ALÉM DAS FRONTEIRAS DOS ESTADOS UNIDOS

Glenda Maria Cunha de Carvalho

DOI: 10.47094/978-65-81609-96-2/804-814

CAPÍTULO 82.....815

PROMOVENDO A SAÚDE MENTAL NA ATENÇÃO PRIMÁRIA: UMA ABORDAGEM HOLÍSTICA E INCLUSIVA

Samuel Oliveira da Vera

DOI: 10.47094/978-65-81609-96-2/815-820

CAPÍTULO 83.....821

GRUPOS COMUNITÁRIOS DE SAÚDE MENTAL: UMA INVESTIGAÇÃO SOBRE SUA ATUAÇÃO E IMPACTO NA PROMOÇÃO DA SAÚDE

Gustavo Barbosa Carvalho

Ana Luiza Alves Queiroz

Talisson Roberto Bergamim

DOI: 10.47094/978-65-81609-96-2/821-828

CAPÍTULO 84.....829

PSIQUIATRIA COMUNITÁRIA E A IMPORTÂNCIA DO SUPORTE SOCIAL

Letícia Oliveira Lima

Kaylane Da Conceição Dos Anjos

Ana Lidia De Santana Dos Santos

Ronald Moreira Marback

Daniel Dos Santos Moura

Edmar Alves De Oliveira

Oswaldo Alves De Andrade Júnior

Tassio Andrade Reis

DOI: 10.47094/978-65-81609-96-2/829-840

CAPÍTULO 85.....841

LITERACIA EM SAÚDE MENTAL E SOBRECARGA DOS CUIDADORES INFORMAIS DE PESSOAS COM DOENÇA MENTAL: (RE) PENSAR A GESTAO DE CUIDADOS

Maria Carminda Soares Morais

Ana Catarina Barros Vieira

Maria Isabel Lajoso Amorim

DOI: 10.47094/978-65-81609-96-2/841-850

CAPÍTULO 86.....851

YOGA: ITINERÁRIOS DE ESTUDOS NO BRASIL

Gabriela Albuquerque de Almeida Supra

Themis Xavier de Albuquerque Pinheiro

DOI: 10.47094/978-65-81609-96-2/851-859

CAPÍTULO 87.....860

SAÚDE MENTAL NO BRASIL: UM PANORAMA ATUAL

Luciene Amaral

DOI: 10.47094/978-65-81609-96-2/860-865

CAPÍTULO 88.....866

AS AÇÕES DE VIGILÂNCIA SANITÁRIA NO COMBATE DA COVID-19: OS DESAFIOS NA PREVENÇÃO E PROMOÇÃO DA SAÚDE NO MUNICÍPIO DE MIRACEMA DO TOCANTINS

Maryvalda Melo Santos Costa

DOI: 10.47094/978-65-81609-96-2/866-871

CAPÍTULO 89.....872

INTEGRAÇÃO DA REDE DE SAÚDE DE MIRACEMA DO TOCANTINS

Rogério Bezerra Costa Filho

DOI: 10.47094/978-65-81609-96-2/872-876

CAPÍTULO 90.....877

PREVALÊNCIA DE BACTÉRIAS MULTIRRESISTENTES EM ASPIRADOS TRAQUEAL DE PACIENTES EM UTI: UMA REVISÃO LITERÁRIA

Gisélia Pereira da Silva

Nely Da Costa Santos

DOI: 10.47094/978-65-81609-96-2/877-885

CAPÍTULO 91.....886

JOGO DIDÁTICO “BACTERIOPOLY”: PERCEPÇÕES SOBRE BACTÉRIAS DE IMPORTÂNCIA MÉDICA E ORIENTAÇÕES EM SAÚDE PÚBLICA

Gustavo Ferreira de Santana_

Isabela Caroline Barbosa Oliveira

Licia Mirele Mendes do Nascimento

Luan Amon Mattos Chel Pereira

Yasmin Sant Anna Muritiba

Juliana Nascimento Andrade

DOI: 10.47094/978-65-81609-96-2/886-895

CAPÍTULO 92.....896

IMPLEMENTAÇÃO DE UM PROGRAMA DE CAPACITAÇÃO PARA RASTREIO DE PERDA AUDITIVA EM IDOSOS NA ATENÇÃO BÁSICA: Um relato de experiência

Drielly Silva Andrade

Débora Conceição Santos de Oliveira_

Alisson Maia de Almeida

Christiane Pâmela Miranda Andrade

Jéssica Fortunato Andrade

Marcela Reis Vieira_

Michelle de Santana Xavier Ramos_

Sheila Monteiro Brito_

Doris Firmino Rabelo

Ana Lucia Barreto da Fonseca

Simone Seixas da Cruz

DOI: 10.47094/978-65-81609-96-2/896-907

CAPÍTULO 93.....907

EDUCAÇÃO EM SAÚDE E SUAS APLICAÇÕES NA CONSTRUÇÃO DO CONHECIMENTO DE GESTANTES

Maria Carolina Santos_

Cíntia Maria Rodrigues_

Vanessa Alves Ferreira

DOI: 10.47094/978-65-81609-96-2/907-914

CAPÍTULO 94.....915

EXPERIÊNCIA COMO REPRESENTANTES DE UM GRUPO DE RESIDENTES MULTIPROFISSIONAIS EM SAÚDE

Wágner Do Nascimento Carvalho

Raquel Eustaquia de Souza

DOI: 10.47094/978-65-81609-96-2/915-924

CAPÍTULO 95.....925

HUMANIZAÇÃO COMO INSTRUMENTO DE TRABALHO NO CUIDADO DA ENFERMAGEM

Iasmmyr Araujo de Ornelas

Lorraine Araujo de Assis

Mariana Marcolino Costa

DOI: 10.47094/978-65-81609-96-2/925-934

CAPÍTULO 96.....935

REFLEXÕES SOBRE A TERMINOLOGIA DA SAÚDE DA PESSOA SURDA NO BRASIL E EM PORTUGAL: ACESSO ÀS CAMPANHAS DE SAÚDE

Gláucio de Castro Júnior

Gildete da Silva Amorim Mendes Francisco

Daniela Prometi

Ana Mineiro

DOI: 10.47094/978-65-81609-96-2/935-962

CAPÍTULO 97.....953

INTERAÇÕES MEDICAMENTOSAS NO USO DE MEDICAMENTOS FITOTERÁPICOS APROVADOS PELA ANVISA: UMA REVISÃO DA LITERATURA

Leticia Allebrandt dos Santos

Daniel Fraga

DOI: 10.47094/978-65-81609-96-2/953-964

CAPÍTULO 98.....965

SAÚDE E SABERES POPULARES SOBRE O USO DE PLANTAS MEDICINAIS NA ATENÇÃO PRIMÁRIA À SAÚDE: UM RELATO DE EXPERIÊNCIA

Dorisângela Maria de Oliveira Lima Martins

Luzia da Costa Sales Nascimento

Francisco Vitor Aires Nunes

Lindomar Maria da Silveira

Samara de Souza Figueiredo

Teresinha Silva de Brito

DOI: 10.47094/978-65-81609-96-2/965-973

CAPÍTULO 99.....974

EDUCAÇÃO EM SAÚDE NA PRÁTICA ODONTOLÓGICA DA ATENÇÃO BÁSICA

Maria Vitória de Sá Zeferino

Gabriela Landa Siqueira Rocha

Gracieli Prado Elias

DOI: 10.47094/978-65-81609-96-2/974-978

CAPÍTULO 100.....979

PROJETO DE INTERVENÇÃO EM SAÚDE SOBRE DOENÇAS VIRAIS EMERGENTES: DA UNIVERSIDADE PARA ESTUDANTES DA EDUCAÇÃO BÁSICA

Milena Pereira de Freitas

Natália dos Santos Oliveira

Nauberte de Matos Silva

RogérioOliveira Rocha Filho

Juliana Nascimento Andrade

DOI: 10.47094/978-65-81609-96-2/979-990

CAPÍTULO 101.....991

EDUCAÇÃO SEXUAL E PREVENÇÃO DE INFECÇÕES SEXUALMENTE TRANSMISSÍVEIS EM ADOLESCENTES: O PAPEL DO ENFERMEIRO DE ATENÇÃO PRIMÁRIA

Dara de Lima Correa

Priscila Hurtz de Assumpção

DOI: 10.47094/978-65-81609-96-2/991-1003

CAPÍTULO 102.....1004

UMA A BORDAGEM DOS RITMOS BIOLÓGICOS E A INTEGRAÇÃO DA CRONOBIOLOGIA NA EDUCAÇÃO E SAÚDE COLETIVA

Jose Alcy de Pinho Martins

DOI: 10.47094/978-65-81609-96-2/1004-1014

CAPÍTULO 103.....1015

MORGELLONS: UMA INVESTIGAÇÃO CRÍTICA DA SÍNDROME E SUA RELAÇÃO COM A SAÚDE DERMATOLÓGICA E MENTAL

Dannylo Nardely Da Silva Feitosa

Kaio Cesar Do Nascimento Fernandes

John Cleberson Carlos Da Silva

DOI: 10.47094/978-65-81609-96-2/1015-1022

CAPÍTULO 104.....1023

RESPONSABILIDADE LEGAL EM CASOS DE EFEITOS ADVERSOS PÓS-VACINAÇÃO: UMA ANÁLISE DOS DIREITOS INDIVIDUAIS E COLETIVOS

Edinaldo Inocêncio Ferreira Junior

DOI: 10.47094/978-65-81609-96-2/1023-1033

CAPÍTULO 105.....1034

ISOTOPE ASSIGNMENT: DESVENDANDO SEGREDOS ATRAVÉS DA ANÁLISE ISOTÓPICA EM RESTOS MORTAIS HUMANOS

Dannylo Nardely Da Silva Feitosa

Kaio Cesar Do Nascimento Fernandes

John Cleberson Carlos Da Silva

DOI: 10.47094/978-65-81609-96-2/1034-1041

CAPÍTULO 106.....	1042
SEGURANÇA ALIMENTAR E NUTRICIONAL NA PERSPECTIVA DE MULHERES QUILOMBOLAS: UMA REVISÃO INTEGRATIVA	
Gabriela dos Santos Vilasboas	
Vanessa Alves Ferreira	
Vivian Carla Honorato dos Santos de Carvalho	
DOI: 10.47094/978-65-81609-96-2/1042-1049	
CAPÍTULO 107.....	1050
CARACTERÍSTICAS CLÍNICAS E EPIDEMIOLÓGICAS DOS CASOS DE DENGUE EM MANAUS, AMAZONAS, BRASIL NO PERÍODO 2002-2010	
Regina Maria Pinto de Figueiredo	
DOI: 10.47094/978-65-81609-96-2/1050-1056	
CAPÍTULO 108.....	1057
CONSUMO DE FODMAP E OS SINTOMAS EM FIBROMIÁLGCOS: UMA REVISÃO INTEGRATIVA	
Luiz Matheus de Sousa Carvalho	
Sabrina Costa e Silva	
Andrea Gomes Santana de Melo	
Laís Lima de Castro Abreu	
Julianne Viana Freire Portela	
DOI: 10.47094/978-65-81609-96-2/1057-1067	
CAPÍTULO 109.....	1068
O EMPREGO DE AINES COMO ESTRATÉGIA PARA REDUZIR O USO DE OPIOIDES NA ANALGESIA APÓS COLECISTECTOMIA LAPAROSCÓPICA	
Fagner Fernandes da Silva	
Ana Clara Lopes de França Oliveira	
Brunna Gonçalves Ramalho	
DOI: 10.47094/978-65-81609-96-2/1068-1077	

CAPÍTULO 110.....	1078
O CUSTO DA DOENÇA NA CONTRAMARCA DA “DOENÇA DOS CUSTOS”	
José Henrique Bassi Souza Sperancini	
Márcia Carvalho de Azevedo	
Dulce Aparecida Barbosa	
DOI: 10.47094/978-65-81609-96-2/1078-1090	
CAPÍTULO 111.....	1091
A INTERFERÊNCIA NAS FUNÇÕES DA ALBUMINA SÉRICA À UM INDIVÍDUO COM ALERGIA AOS CONSTITUINTES DO LEITE DE VACA	
Yasmin Carvalho Costa Serra	
DOI: 10.47094/978-65-81609-96-2/1091-1098	
CAPÍTULO 112.....	1099
A IMPORTÂNCIA DO ENFERMEIRO DA ATENÇÃO BÁSICA NA EFETIVAÇÃO DAS POLITICAS PUBLICAS DE SAUDE LGBTQIAPN+	
Júlio Wenner Oliveira Sobrinho	
DOI: 10.47094/978-65-81609-96-2/1099-1105	
CAPÍTULO 113.....	1106
HIPERTENSÃO ARTERIAL E DIABETES MELLITUS TIPO 2: PREVENÇÃO E CUIDADOS DIETÉTICOS	
Celma de Sousa Carvalho	
Maria Cecília Ferreira dos Santos de Santana	
Matheus Osvaldo da Silva Luz	
Fernanda Rocha de Moura	
Laís Lima de Castro Abreu	
Julianne Viana Freire Portela	
Andrea Gomes Santana de Melo	
DOI: 10.47094/978-65-81609-96-2/1106-1115	

CAPÍTULO 114.....1116
FINANCIAMENTO EM SAÚDE: ANÁLISE DOS INVESTIMENTOS MUNICIPAIS DA 15ª REGIONAL DE SAÚDE, 2013 – 2021

Eduardo Henrique Wentz Ribeiro

Cláudia Tiemi Miyamoto Rosada

Luana Carla Tironi de Freitas Giacometti

Ícaro da Costa Francisco

Antonio Carlos Rosa de Oliveira Junior

Katiany Rizzieri Caleffi Ferracioli

DOI: 10.47094/978-65-81609-96-2/1116-1126

CAPÍTULO 115.....1127
MEDICAMENTOS E PRODUTOS BIOLÓGICOS DESTINADOS AO TRATAMENTO DE DOENÇAS RARAS NO BRASIL

Márcia Lombardo

DOI: 10.47094/978-65-81609-96-2/1127-1140

CAPÍTULO 116.....1141
VALIDAÇÃO DE CONTEÚDO DE CHECKLIST DE SEGURANÇA PARA CENTRO CIRÚRGICO

Levy Ramalho de Araujo Ferreira

Eliana Ofelia LLapa-Rodriguez

Raniel Eduardo da Silva

Carlos Alberto Estombelo Montesco

Iellen Dantas Campos Verdes Rodrigues

DOI: 10.47094/978-65-81609-96-2/1141-1151

CAPÍTULO 117.....1152
COMPORTAMENTO DO COVID-19 EM RELAÇÃO AS IMUNODEFICIÊNCIAS

Fernanda Pimentel de Oliveira

Maria Raquel Da Silva Lima

Vânia Cristina Colares De Carvalho

Márcia Gomes Marinheiro Coelho

DOI: 10.47094/978-65-81609-96-2/1152-1156

CAPÍTULO 118.....1157

USO DE MÍDIAS NA EDUCAÇÃO CONTINUADA EM SAÚDE NA PANDEMIA DE COVID-19: UM RELATO DE EXPERIÊNCIA

Raiane Torres da Silva

DOI: 10.47094/978-65-81609-96-2/1157-1163

CAPÍTULO 119.....1164

MANIFESTAÇÕES RESPIRATÓRIOS EM PESSOAS COM DIABETES *MELLITUS* E HIPERTENSÃO NO PÓS-COVID-19: REVISÃO DE ESCOPO

Loisláyne Barros Leal

Simone Barroso de Carvalho

Maria Sauanna Sany de Moura

Ana Paula Santos Moura e Silva

Ana Danúsia Izidório Rodrigues de Araújo

Francisco de Assis Viana dos Santos

Carina Nunes de Lima

Mayara Macêdo Melo

Gizelia Araújo Cunha Porto

Laura Maria Feitosa Formiga

Ana Roberta Vilarouca da Silva

DOI: 10.47094/978-65-81609-96-2/1164-1172

CAPÍTULO 120.....1173

USO DA BIÓPSIA LÍQUIDA NA DETECÇÃO DE BIOMARCADORES MOLECULARES PARA O TRATAMENTO DO CÂNCER COLORRETAL: uma revisão narrativa

Ana Clara Lopes de França Oliveira

Brunna Gonçalves Ramalho

Fagner Fernandes da Silva

DOI: 10.47094/978-65-81609-96-2/1173-1181

CAPÍTULO 121.....	1182
APRESENTAÇÃO DOS MARCADORES MOLECULARES FTL3 e NPM1 NO DIAGNÓSTICO E PROGNÓSTICO DA LEUCEMIA MIELÓIDE AGUDA	
Carla Mota da Silva	
Ayslan Carvalho de Melo	
DOI: 10.47094/978-65-81609-96-2/1182-1190	
CAPÍTULO 122.....	1191
AYAHUASCA POSSUI EFEITO ANTIDEPRESSIVO?	
Jocimar Rodrigues de Oliveira Júnior	
DOI: 10.47094/978-65-81609-96-2/1191-1200	
CAPÍTULO 123.....	1201
SAÚDE ÚNICA E PANDEMIAS	
Andrielly Cunha da Costa	
Manoel Messias da Cruz Neto	
Pablo Emanuel Gomes Moura	
Anita de Souza Silva	
Roseane Nunes de Santana Campos	
DOI: 10.47094/978-65-81609-96-2/1201-1209	
CAPÍTULO 124.....	1210
YOGA NO SISTEMA ÚNICO DE SAÚDE: O DESPERTAR DA SAÚDE PÚBLICA NO BRASIL	
Luciana Esther da Silva Felix	
Mirian Cristina de Moura Garrido	
DOI: 10.47094/978-65-81609-96-2/1210-1218	
CAPÍTULO 125.....	1219
AVALIAÇÃO DA PESQUISA DE SATISFAÇÃO APLICADA EM UMA UNIDADE DE ALIMENTAÇÃO E NUTRIÇÃO NA CIDADE DE FORTALEZA - CE	
Aline Martins de Lima	

Antonia Lavinha Fontenele de Oliveira

Fernanda Ribeiro de Paula

Isabella Lustosa Girão Cavalcante

Maria Karoline Leite Andrade

Fernando César Rodrigues Brito

Clarice Maria Araújo Chagas Vergara

DOI: 10.47094/978-65-81609-96-2/1219-1225

CAPÍTULO 126.....1226

AVALIAÇÃO DO DESPERDÍCIO DE REFEIÇÕES OFERTADAS EM UM HOSPITAL GERAL DE FORTALEZA-CE: RELATO DE EXPERIÊNCIA

Paula Adrienne Braga de Sousa

Maria Gorete Lotif Lira

Jacqueline Jaguaribe Bezerra

DOI: 10.47094/978-65-81609-96-2/1226-1232

CAPÍTULO 127.....1233

FIBROMIALGIA: UMA REVISÃO SISTEMÁTICA ACERCA DE UMA DOENÇA INVISÍVEL

Bruna Giacomini Döring

Bruna Kliemann

Isadora Luisa Duarte da Rocha

Laura Taicher Corrêa da Silva

DOI: 10.47094/978-65-81609-96-2/1233-1242

CAPÍTULO 128.....1243

O USO DA CAPSAICINA NO TRATAMENTO DA NEUROPATIA DIABÉTICA: UMA REVISÃO SISTEMÁTICA

Flávia Eloah Martins da Silva

Natalia Cristina Burdini

Tais Neiverth

Bárbara Mendes Paz Chao

DOI: 10.47094/978-65-81609-96-2/1243-1249

CAPÍTULO 129.....1250

ANÁLISE DA ÁREA PROFISSIONAL DA EDUCAÇÃO FÍSICA NOS PROGRAMAS DE RESIDÊNCIA MULTIPROFISSIONAL EM SAÚDE COLETIVA NO NORDESTE BRASILEIRO

Pedro Carlos Silva de Aquino

Maria Simone Gomes de Lima

Claudia Edlaine da Silva

Laura Inez Santos Barros

Milane Maiara Lopes Pereira

Andrezza Tayonara Lins Melo

Pedro Marques Freire de Lima

Verlane Karine de Santana Rocha

Joanis Silva Trindade

Heloisa Brena Ferreira da Silva

Giovanna Samara Lima de Araújo

Ana Elizabete Jacob Pedrosa

DOI: 10.47094/978-65-81609-96-2/1250-1260

CAPÍTULO 130.....1261

TP53ESUAVIDESINALIZAÇÃO:IMPACTOSMOLECULARESNO DESENVOLVIMENTO TUMORAL

Giovanna Scarso Morelli

Tereza Raquel Xavier Viana

Regiane Priscila Ratti

Larissa Teodoro Rabi

DOI: 10.47094/978-65-81609-96-2/1261-1267

CAPÍTULO 131.....1268

ANÁLISE E CARACTERIZAÇÃO DA ÁREA DA PSICOLOGIA NOS PROGRAMAS DE RESIDÊNCIA MULTIPROFISSIONAL EM SAÚDE COLETIVA DO NORDESTE BRASILEIRO

Claudia Edlaine da Silva

Pedro Marques Freire de Lima

Milane Maiara Lopes Pereira
Verlane Karine de Santana Rocha
Pedro Carlos Silva de Aquino
Andrezza Tayonara Lins Melo
Maria Simone Gomes de Lima
Laura Inez Santos Barros
Joanis Silva Trindade
Heloisa Brena Ferreira da Silva
Giovanna Samara Lima de Araújo
Ana Elizabete Jacob Pedrosa

DOI: 10.47094/978-65-81609-96-2/1268-1278

CAPÍTULO 132.....1279

**CARACTERIZAÇÃO DA ÁREA DA FISIOTERAPIA NOS PROGRAMAS DE RESIDÊNCIA
MULTIPROFISSIONAL EM SAÚDE COLETIVA DO NORDESTE BRASILEIRO**

Maria Simone Gomes de Lima
Laura Inez Santos Barros
Andrezza Tayonara Lins Melo
Pedro Carlos Silva de Aquino
Claudia Edlaine da Silva
Pedro Marques Freire de Lima
Milane Maiara Lopes Pereira
Verlane Karine de Santana Rocha
Joanis Silva Trindade
Heloisa Brena Ferreira da Silva
Giovanna Samara Lima de Araújo
Ana Elizabete Jacob Pedrosa

DOI: 10.47094/978-65-81609-96-2/1279-1289

CAPÍTULO 133.....1290

RELATO DE EXPERIÊNCIA SOBRE A CONSTRUÇÃO DO PROJETO TERAPÊUTICO SINGULAR NO PET-SAÚDE

Chambriel Alves Irber

Ludmila Santos Faria

Valéria Cristina Silva Gonçalves

Maraísa Delmut Borges

Eliane A. Suchara

DOI: 10.47094/978-65-81609-96-2/1290-1300

CAPÍTULO 134.....1301

ANÁLISE DA PARTICIPAÇÃO DO PROFISSIONAL SANITARISTA EM PROGRAMAS DE RESIDÊNCIA MULTIPROFISSIONAL EM SAÚDE COLETIVA NO NORDESTE BRASILEIRO

Giovanna Samara Lima de Araújo

Pedro Carlos Silva de Aquino

Ana Elizabete Jacob Pedrosa

Maria Simone Gomes de Lima

Andrezza Tayonara Lins Melo

Claudia Edlaine da Silva

Milane Maiara Lopes Pereira

Verlane Karine de Santana Rocha

Laura Inez Santos Barros

Pedro Marques Freire de Lima

Joanis Silva Trindade

Heloisa Brena Ferreira da Silva

DOI: 10.47094/978-65-81609-96-2/1301-1311

CAPÍTULO 135.....1312

A ODONTOLOGIA EM PROGRAMAS DE RESIDÊNCIA EM SAÚDE COLETIVA: PRESENTE NO NORDESTE BRASILEIRO?

Ana Elizabete Jacob Pedrosa

Pedro Carlos Silva de Aquino

Claudia Edlaine da Silva

Maria Simone Gomes de Lima

Laura Inez Santos Barros

Milane Maiara Lopes Pereira

Verlane karine de Santana Rocha

Giovanna Samara Lima de Araújo

Pedro Marques Freire de Lima

Andrezza Tayonara Lins Melo

Joanis Silva Trindade

Heloisa Brena Ferreira da Silva

DOI: 10.47094/978-65-81609-96-2/1312-1322

CAPÍTULO 136.....1323

MAPEAMENTO E CARACTERIZAÇÃO DA ÁREA DA ENFERMAGEM NOS PROGRAMAS DE RESIDÊNCIA MULTIPROFISSIONAL EM SAÚDE COLETIVA DO NORDESTE BRASILEIRO

Joanis Silva Trindade

Heloisa Brena Ferreira da Silva

Pedro Carlos Silva de Aquino

Claudia Edlaine da Silva

Maria Simone Gomes de Lima

Laura Inez Santos Barros

Andrezza Tayonara Lins Melo

Milane Maiara Lopes Pereira

Verlane karine de Santana Rocha

Pedro Marques Freire de Lima

Giovanna Samara Lima de Araújo

Ana Elizabete Jacob Pedrosa

DOI: 10.47094/978-65-81609-96-2/1323-1332

CAPÍTULO 137.....1333

DIREITO À SAÚDE E IMIGRAÇÃO: UM RETRATO DOS ATENDIMENTOS DOMICILIARES AOS VENEZUELANOS RESIDENTES NA REGIÃO METROPOLITANA DE GOIÂNIA

Felipe Aquino Domiciano

Vitória Araújo Porto Silva

Juciele Faria Silva

Letícia Nunes Viana

José Guilherme Pereira dos Santos

Lucélia da Silva Duarte

Wátila de Moura Sousa

DOI: 10.47094/978-65-81609-96-2/1333-1344

CAPÍTULO 138.....1345

SAÚDE COLETIVA: A NECESSÁRIA INTERSECÇÃO DOS SISTEMAS ALIMENTARES COM OS OBJETIVOS DE DESENVOLVIMENTO SUSTENTÁVEL

Emerson Iago Garcia e Silva

Emília Chagas Costa

DOI: 10.47094/978-65-81609-96-2/1345-1355

CAPÍTULO 139.....1356

ASPECTOS SOCIOCULTURAIS NA MENSURAÇÃO DA INTENSIDADE DA DOR AGUDA EM PACIENTES INDÍGENAS ATENDIDOS NA UNIDADE DE PRONTO ATENDIMENTO (UPA)

Hiago Alves de Assunção

Maria Paula Felix Vilela_

Larissa Pereira Caetano

Eulandia Oliveira Messias

Bianca Alves Barros

Arielle Carlos Costa dos Santos

Suzicléia Elizabete de Jesus_

Jackeline Gonçalves Brito Ferreira

Maraísa Delmut Borges

Adriano Borges Ferreira

Pâmela Roberta de Oliveira

DOI: 10.47094/978-65-81609-96-2/1356-1363

CAPÍTULO 140.....1364

A PERCEPÇÃO DO ENFERMEIRO SOBRE O USO DA TECNOLOGIA COMO FERRAMENTA NO GERENCIAMENTO DE ENFERMAGEM EM UNIDADES DE SAÚDE DA FAMÍLIA

Diana Estela Fróz Ferreira

DOI: 10.47094/978-65-81609-96-2/1364-1371

CAPÍTULO 141.....1372

ADOÇÃO DE MEDIDAS DE BIOSSEGURANÇA POR MAQUIADORES E RISCOS BIOLÓGICOS ASSOCIADOS AO USO DE ACESSÓRIOS E PRODUTOS DE MAQUIAGEM

Fátima Letícia Feitosa David

Michael Santos Ribeiro

Gabriel Gomes Vila Nova

Caio Louran Souza da Silva

Priscila Soares Sabbadini

DOI: 10.47094/978-65-81609-96-2/1372-1380

CAPÍTULO 142.....1381

O USO DO ÓLEO ESSENCIAL DE CAPIM LIMÃO NO TRATAMENTO DA CANDIDÍASE ORAL

Luana Rafaelle Loureiro Silveira

Carlos Yan Freitas Maciel

Ramon Ferreira Ribeiro

Suelen Castro Lavareda Corrêa

Sue Ann Lavareda Corrêa Uchoa

Davi Lavareda Corrêa

Vania Castro Corrêa

DOI: 10.47094/978-65-81609-96-2/1381-1388

CAPÍTULO 143.....	1389
LITERACIA E EDUCAÇÃO EM SAÚDE: CONFUSÃO OU DIFERENCIAÇÃO DE PAPÉIS?	
Amâncio António de Sousa Carvalho	
DOI: 10.47094/978-65-81609-96-2/1389-1408	
CAPÍTULO 144.....	1409
TERAPIA COGNITIVO COMPORTAMENTAL E SUAS APLICAÇÕES NA PRÁTICA CLÍNICA: UMA REVISÃO DE LITERATURA	
Letícia Oliveira Lima	
Michelly Da Silva Guimarães	
Êmile Lopes Nunes	
Kauanne Sacramento De Brito	
Vanessa Da Silva Marques	
Ione Cléia De Souza Pereira	
Bianca Silvana Pereira Dos Santos	
Sarah Santos Souza	
Ana Lidia De Santana Dos Santos	
Tassio Andrade Reis	
DOI: 10.47094/978-65-81609-96-2/1409-1409-1426	
CAPÍTULO 145.....	1427
TRANSTORNOS PSIQUIÁTRICOS COMUNS EM IDOSOS E ESTRATÉGIAS DE PROMOÇÃO DE SAÚDE: UMA REVISÃO DE LITERATURA	
Letícia Oliveira Lima	
Kaylane Da Conceição Dos Anjos	
Isabelle Closs	
Bianca Silvana Pereira Dos Santos	
Tassio Andrade Reis	
DOI: 10.47094/978-65-81609-96-2/1427-1435	

ANSIEDADE E DEPRESSÃO EM UNIVERSITÁRIOS DA SAÚDE DEVIDO A COVID-19: REVISÃO INTEGRATIVA

Luciano Fiorentin¹;

Unidade Central de Educação Fai Faculdades (UCEFF), Itapiranga, Universidade do Oeste de Santa Catarina (UNOESC), Joaçaba, SC, Brasil.

<http://lattes.cnpq.br/9064339006201960>

Fernanda Unser²;

Universidade do Oeste de Santa Catarina (UNOESC), Joaçaba, SC, Brasil.

<http://lattes.cnpq.br/5779210942598895>

Katiana Fiorelli³;

Universidade do Oeste de Santa Catarina (UNOESC), Joaçaba, SC, Brasil.

<http://lattes.cnpq.br/8140807558441018>

Mágda Letícia Pedroso Pereira⁴;

Universidade do Oeste de Santa Catarina (UNOESC), Joaçaba, SC, Brasil.

<http://lattes.cnpq.br/0456077218904173>

Ana Cristina Mucke⁵;

Universidade do Oeste de Santa Catarina (UNOESC), Joaçaba, SC, Brasil.

<http://lattes.cnpq.br/1484937609370294>

Sirlei Favero Cetolin⁶;

Universidade do Oeste de Santa Catarina (UNOESC), Joaçaba, SC, Brasil.

<http://lattes.cnpq.br/5046154836822149>

Vilma Beltrame⁷.

Universidade do Oeste de Santa Catarina (UNOESC), Joaçaba, SC, Brasil.

<https://lattes.cnpq.br/1003774231140692>

RESUMO: **Introdução:** A pandemia demandou adaptações em diversas áreas da vida, exigindo estratégias para manejar o distanciamento social e seus impasses. **Objetivo:** Analisar as influências da Covid-19 na ansiedade e depressão nos estudantes da área das ciências da saúde. **Metodologia:** Trata-se de uma revisão integrativa, com buscas nas bases de dados da Pubmed, Biblioteca Virtual em Saúde (BVS) e Portal de buscas da

OMS para covid-19. **Resultados:** Foram encontradas 72 publicações, e 25 compuseram o estudo. 96% dos artigos incluídos, tiveram delineamento transversal. 12 países de quatro continentes publicaram artigos com a temática, sendo China (28%) e Brasil (20%) os que mais publicaram. Os instrumentos de coleta de dados mais utilizado foi o de Transtorno de Ansiedade Generalizada-7 (GAD-7) (56%), o Questionário de Saúde do Paciente-9 (PHQ-9) (48%) e a Escala Hospitalar de Ansiedade e Depressão (HADS) (12%). Entre todos os estudos, mais de 58 mil estudantes foram pesquisados. **Conclusão:** Constatamos que a pandemia influenciou transtornos de depressão e ansiedade em estudantes de ciências da saúde, devido a fatores como economia, mudanças na rotina, isolamento e ensino modificado. Isso enfatiza a necessidade de acompanhamento para mitigar os impactos psicológicos causados pela pandemia.

PALAVRAS-CHAVE: Saúde do Estudante. Viroses. Isolamento social. Saúde Mental.

ABSTRACT: Introduction: The pandemic has required adaptations in several areas of life, requiring strategies to manage social distancing and its impasses. **Objective:** To analyze the influences of Covid-19 on anxiety and depression in students in the health sciences. **Methodology:** This is an integrative review, with searches in the databases of Pubmed, Virtual Health Library (VHL) and WHO search portal for covid-19. Results: We found 72 publications, and 25 composed the study. 96% of the articles included had a cross-sectional design. 12 countries from four continents published articles on the subject, with China (28%) and Brazil (20%) being the ones that published the most. The most used data collection instruments were the Generalized Anxiety Disorder-7 (GAD-7) (56%), the Patient Health Questionnaire-9 (PHQ-9) (48%) and the Hospital Anxiety and Depression Scale (HADS) (12%). Among all the studies, more than 58,000 students were surveyed. **Conclusion:** We found that the pandemic influenced depression and anxiety disorders in health science students, due to factors such as economics, changes in routine, isolation and modified teaching. This emphasizes the need for follow-up to mitigate the psychological impacts caused by the pandemic.

KEY-WORDS: Student Health. Virus Diseases. Social Isolation. Mental Health.

INTRODUÇÃO

O vírus SARS-CoV-2, assim como os efeitos resultantes da Covid-19, podem desencadear perturbações comportamentais como ansiedade e depressão. Em situações que envolvem contextos de pandemias, é previsível a presença da incerteza e do temor de algo que se encontra despreparado para enfrentá-lo. A permanência da pandemia e a necessidade de estender as medidas de distanciamento social, utilizadas para seu combate, agravam os problemas mentais, especialmente casos de depressão e ansiedade, elevando riscos de comportamento suicida (Noal, Passos e Freitas (org.), 2020; Xiang et al., 2020).

Os efeitos resultantes da crise de saúde pública causada pela atual pandemia trouxeram impactos nocivos à saúde mental de estudantes universitários (Maia e Dias, 2020) e no universo de manifestações que podem afetar esse público, encontra-se o aparecimento de situações de ansiedade e depressão (Gundim et al., 2020).

A Covid-19 gerou sobrecarga emocional em estudantes universitários, especialmente em ciências da saúde, devido a mudanças sociais e instabilidade pandêmica. Fatores como risco de contágio, restrições, distanciamento social, suspensão acadêmica e mudanças no ensino contribuíram para instabilidade psíquica (Rodrigues et al., 2020).

A forma de lidar com situações que são potenciais geradoras de transtornos psíquicos é extremamente importante para superação dos desafios oriundos de contextos que acontece a crise, que nesse caso é retratado pela pandemia do vírus da Covid-19 (Esperidião & Saidel (ORG.), 2020). É relevante um olhar para as circunstâncias em que estudantes de cursos de ciências da saúde se inserem e suas relações com o desenvolvimento da ansiedade e da depressão.

OBJETIVO

O objetivo deste artigo é analisar os impactos e associações da Covid-19 na ansiedade e depressão em estudantes da área das ciências da saúde.

METODOLOGIA

Trata-se de uma revisão integrativa, realizada entre os dias 18 e 19 de dezembro de 2021, utilizando portais de buscas da Pubmed, BVS e da OMS para covid-19. O estudo foi guiado pelas etapas sugeridas por Souza, Silva e Carvalho (2010) para revisão integrativa. Com a estratégia PICO, elaborou-se a seguinte “O distanciamento social por Covid-19, influenciou no desencadeamento ou agravamento de ansiedade e depressão dos estudantes de Ciências da Saúde? ”

Utilizou-se as combinações de descritores “Covid-19 OR SARS-Cov-2 AND ansiedade AND depressão AND estudantes de ciências de saúde” e “Covid-19 OR SARS-Cov-2 AND Anxiety AND Depression AND Students, Health Occupations”, Foi usando filtro “textos completos gratuitos”. Todas as etapas até a escolha dos artigos foram realizadas por dois autores independentes. Um terceiro autor teve o papel de decisão para discordância. Utilizou-se o sistema StArt (gerenciador de revisão sistemática de bibliografia) versão (v. 3.3 beta), para seleção e extração dos artigos, e o Zotero (v. 5.0.93.3) como gerenciador de referências.

Foram incluídos artigos completos e de acesso livre. Excluídos relatos de experiência, editoriais, cartas, artigos de opinião e revisão, comentários, notas prévias, teses e dissertações. A figura 1 mostra o fluxo PRISMA, do caminho percorrido.

Figura 01: Fluxo de informações da revisão integrativa

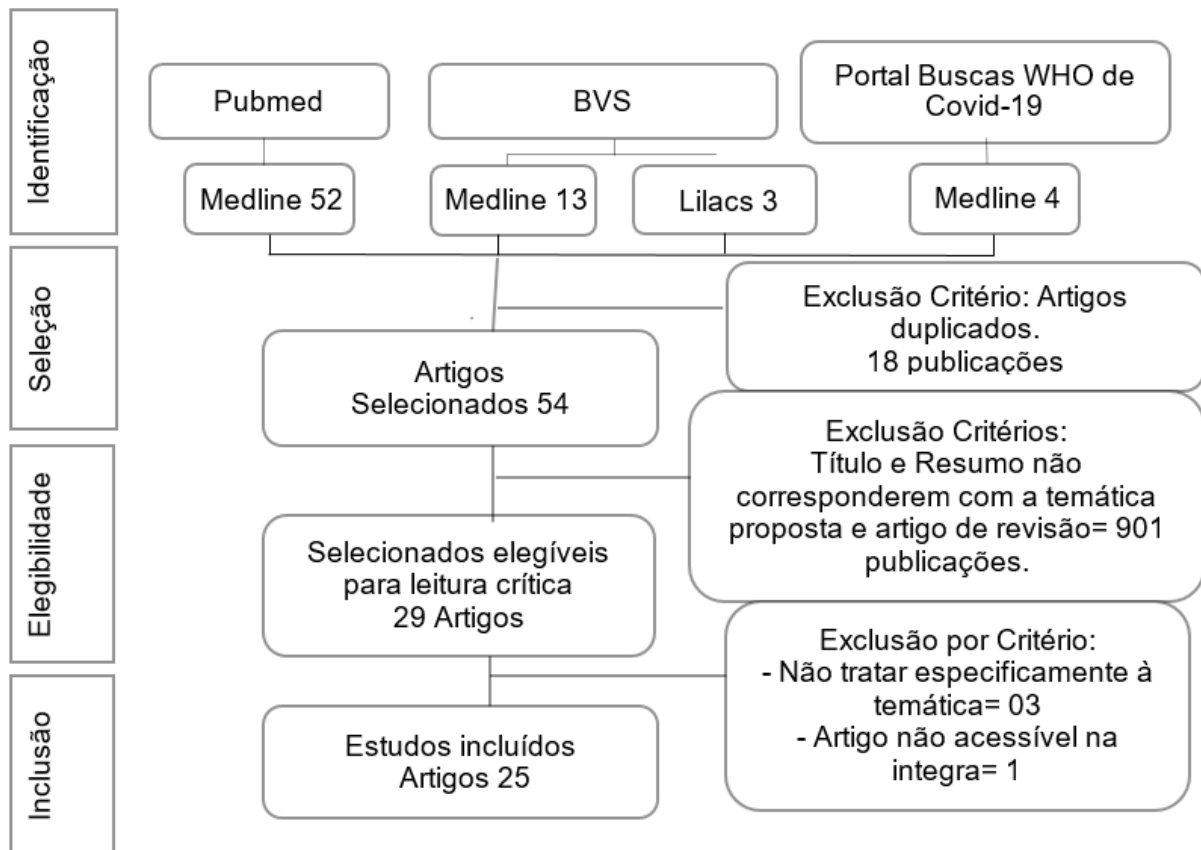

Fonte: Autores

RESULTADOS

A revisão teve 25 artigos publicados quatro continentes e 12 países nos anos 2020 (20%) e 2021 (80%). China (28%) e Brasil (20%) foram os que mais publicaram. Mais de 58 mil estudantes participaram entre as 25 pesquisas sobre o tema ansiedade e depressão durante a pandemia. O delineamento transversal (96%) foi o método mais utilizado e a Escala Transtorno de Ansiedade Generalizada-7 (GAD-7) (56%), o Questionário de Saúde do Paciente-9 (PHQ-9) (48%) e Escala Hospitalar de Ansiedade e Depressão (HADS) (12%), os instrumentos mais frequentes. (Tabela 1).

Tabela 1- Características dos estudos selecionados, relativas ao ano, periódico, autoria, título, delineamento e amostra, objetivo e conclusão*

Nº	Autor, Ano publicado e periódico	Título	Delineamento, amostra, Instrumento usado para ansiedade e depressão	Objetivo	Conclusão
A1	(Zhu et al. 2021) ⁹ Revista Internacional de Enfermagem em Saúde	Uma avaliação da saúde mental e regulação emocional vivenciada por estudantes de graduação em enfermagem na China durante a pandemia de COVID-19: um estudo transversal	Estudo transversal. 342 estudantes de enfermagem. GAD-7, PHQ-9 e Questionário de Regulação das Emoções (ERQ).	Explorar a saúde mental e a regulação emocional vivenciada por estudantes de graduação em enfermagem na China durante a pandemia	Problemas com a saúde mental ocorreram em estudantes de enfermagem durante a pandemia de COVID-19. Os resultados deste estudo fornecem uma melhor compreensão da associação entre saúde mental e regulação emocional, o que ajudará a direcionar a intervenção psicológica que alivia esses problemas durante a pandemia.
A2	(Palaccia et al. 2021) ¹⁰ Internal and Emergency Medicine	E se tivéssemos que fazer tudo de novo, enviaremos estudantes de medicina para os departamentos de emergência durante uma pandemia? Lições aprendidas com o surto COVID-19	Estudo Transversal. 1180 estudantes de medicina. Escala de Avaliação de Experiência de Crise Escala de ansiedade-estado (STAI-A)	Determinar o nível de ansiedade dos estudantes de medicina durante o surto de COVID-19 e se era maior entre os estudantes que optaram por retornar ao ambiente clínico, especialmente em unidades de primeira linha .	A prática clínica por estudantes de medicina em unidades de atendimento a COVID-19 não teve correlação com a ansiedade, tendo maior ocorrência em estudantes desempregados e do sexo feminino, desta forma podendo incentivar os alunos e outros profissionais de saúde a retornar ou serem realocados em ambientes clínicos durante uma pandemia.

A3	(Yadav et al. 2021) ¹¹ frontiersin Public Health	Ansiedade e depressão entre estudantes de ciências da saúde em quarentena domiciliar durante a pandemia de COVID-19 em províncias selecionadas do Nepal	Estudo transversal. 409 estudantes da área da saúde. Transtorno de Ansiedade GAD-7 e PHQ-9	Avaliar a ansiedade e a depressão entre estudantes de ciências da saúde em quarentena domiciliar durante a pandemia COVID-19 em algumas províncias do Nepal.	A ocorrência da ansiedade foi significativamente relacionada com o adiamento de exames finais, já a depressão teve associação significativa com algumas províncias e com o tempo diário de navegação na internet para estudos.
A4	(Lee et al. 2021) 12020 to students in clinical training years at six US medical schools which included validated General Anxiety Disorder (GAD-72 Plos One	Ansiedade, PTSD e estressores em estudantes de medicina durante o pico inicial da pandemia de COVID-19	Estudo transversal. 741 estudantes de medicina. GAD-7 e a Tela de PTSD da Atenção Básica DSM-5 (PC-PTSD-5.	Avaliar os efeitos psicológicos da fase de pico inicial da pandemia COVID-19 em estudantes de medicina dos Estados Unidos (EUA) em treinamento clínico para antecipar sequelas e se preparar para surtos futuros.	Durante a fase de pico inicial do COVID-19, mais de 60% dos estudantes de medicina dos EUA tiveram resultados positivos para ansiedade relacionada à pandemia e um quarto estava em risco de Transtorno de estresse pós-traumático (PTSD). Estudantes do sexo feminino e UIM foram significativamente mais afetados.

A5	<p>(Mata et al. 2021) 1carried out from May to June 2020, with 1786 students over 18 years old, regularly enrolled in health courses at higher education institutions in five regions of Brazil. Sampling was by convenience, typified as snowball. In order to collect data, an instrument to describe the sociodemographic profile and the daily lives of students during the pandemic period was used, which was applied via a digital platform on the web.\nRESULTS: The main changes that took place in the daily lives of academic students in the health area in the face of the Covid-19 pandemic in Brazil are related to lower productivity; difficulty concentrating; increased hours of sleep, use of electro-electronic equipment and weight; poorer quality of food; higher consumption of food, legal and illegal substances and medications (mainly analgesics, anxiolytics and antidepressants 3 Invest Educ Enferm</p>	Cotidiano de universitários da área da saúde no início da pandemia Covid-19 no Brasil	Estudo transversal. 1786 estudantes da área da saúde. O instrumento de coleta de dados foi elaborado pelos pesquisadores	Determinar as principais mudanças ocorridas no cotidiano de estudantes da área de saúde durante o início da pandemia da Covid-19 no Brasil.	Na pandemia da COVID-19 no Brasil, os acadêmicos de saúde experimentaram mudanças significativas em seu cotidiano, incluindo redução da produtividade, dificuldade de concentração, aumento do sono e do uso de eletrônicos, ganho de peso, alimentação menos saudável, aumento do consumo de substâncias e medicamentos, menor interesse na aparência e maior proximidade com a família. Em termos emocionais, houve aumento das queixas de ansiedade, estresse, angústia, confusão, impotência e depressão.
----	--	---	--	---	---

A6	(Miao et al. 2021) ¹⁴ BMJ open	Estados emocionais e métodos de enfrentamento em estudantes de enfermagem e não enfermeiros que responderam ao COVID-19: um estudo transversal na China	Estudo transversal. 770 estudantes de enfermagem e estudantes de outras áreas do conhecimento. GAD-7; PHQ-9; ERQ; Questionário de Estilo de Coping Simplificado (SCSQ)	Avaliar a emoção, a estratégia de enfrentamento, os métodos de tratamento e sua correlação no surto COVID-19 entre estudantes de enfermagem e não-enfermeiros.	COVID-19 afetou o estado emocional de estudantes de enfermagem e não enfermeiros. O estado emocional dos estudantes de enfermagem foi menos provável de ser afetado pelo COVID-19 em comparação com os colegas não-enfermeiros. O estado emocional estava intimamente relacionado à regulação da emoção e aos métodos de enfrentamento.
A7	(Campos et al. 2021) ¹⁵ Currents in Pharmacy Teaching & Learning	Emoções e mudanças de humor de estudantes de farmácia no contexto da doença coronavírus da pandemia de 2019	Estudo transversal. 1º fase (N = 294) 2º fase (N = 294). Estudantes de farmácia. Escalas de Depressão, Ansiedade e Estresse (DASS-21), Escala de Impacto de Eventos Revisada e Escala de Humor de Brunel.	Levantar aspectos relacionados à saúde mental de alunos do curso de farmácia considerando contextos anteriores e atuais a pandemia da COVID-19.	Os alunos são altamente vulneráveis a sintomas depressivos e mudanças de humor devido à pandemia.

A8	(Xiong et al. 2021) ¹⁶ Frontiers in Public Health	Fatores que influenciam a saúde mental entre estudantes de medicina e não médicos chineses no estágio inicial da pandemia de COVID-19	Estudo transversal. 563 estudantes de medicina e estudantes de outras áreas do conhecimento. Escala de Depressão, Ansiedade e Estresse (DASS-21)	Avaliar os resultados psicológicos e seus fatores de influência entre estudantes universitários médicos e não médicos durante a pandemia COVID-19 na China.	O conhecimento devido aos estudantes de medicina e os não estudantes de medicina não exerceu efeito significativo sobre a saúde mental dos estudantes universitários. O senso de controle foi considerado benéfico para ambos os grupos de alunos, enquanto o enfrentamento consciente, especialmente a consciência sobre a situação e a prevenção de emoções negativas, foi mais benéfico para os alunos que não eram de medicina.
A9	(Volken et al. 2021) ¹⁷ International Journal of Environmental Research and Public Health	Ansiedade generalizada entre estudantes suíços de profissões da saúde e não profissionais da saúde: um estudo de coorte aberto ao longo de 14 meses na pandemia do COVID-19	Estudo de coorte aberto. 9.380. Estudantes da área da saúde e estudantes de outras áreas do conhecimento. Transtorno de Ansiedade Generalizada-7 (GAD-7)	Investigar o curso de longo prazo dos sintomas de GAD com oito pontos de medição ao longo de 14 meses em alunos HP e não HP na Suíça.	A prevalência de sintomas de transtorno de ansiedade generalizada é alta e tem aumentado ao longo do tempo, sugerindo que houve poucos efeitos de habituação à dinâmica situacional incerta durante a pandemia. Os alunos de profissões da Saúde foram significativamente menos afetados pelos sintomas de transtorno de ansiedade generalizada em comparação com seus colegas alunos que não eram profissões da Saúde.

A10	(Mechili et al. 2020) ¹⁸ J Psychiatr Ment Health Nurs	A saúde mental dos jovens estudantes e de seus familiares é afetada durante o período de quarentena? Evidências da pandemia COVID-19 na Albânia	Estudo transversal. 863 enfermeiros/ parteiras e 249 familiares. Questionário de Saúde do Paciente (PHQ-9)	Avaliar os níveis de depressão entre estudantes universitários bacharéis e mestrandos (enfermeiras / parteiras) e seus familiares durante o período de quarentena da pandemia de COVID-19.	O impacto psicológico da quarentena devido ao surto de COVID-19 é alto entre estudantes de enfermagem e parteiras, bem como entre seus familiares. Os principais fatores para isso foram as percepções de que o COVID-19 e a quarentena podem causar problemas de saúde.
A11	(Liu et al. 2021) ¹⁹ BMC Psychiatry	Análise das classes latentes de depressão e ansiedade entre estudantes de medicina durante a epidemia de COVID-19	Estudo transversal. 29.663 estudantes de medicina. Transtorno de Ansiedade Generalizada 7 (GAD7) e Questionário de Saúde do Paciente 9 (PHQ9)	Identificar subgrupos de estudantes de medicina com base na depressão e ansiedade e explorar os fatores que influenciam durante a epidemia de COVID-19 na China.	O estado de saúde mental dos estudantes de medicina tinha características de agrupamento. Os principais fatores que influenciam o grupo de saúde mental ruim e o grupo de saúde mental leve são características demográficas básicas, histórico de doenças, fatores relacionados ao COVID-19 e estilo de vida comportamental

A12	(Kheirallah et al. 2021) ²⁰ F1000Research	Imunidade relativa dos estudantes de medicina, ou falta dela, contra o sofrimento emocional e desafios psicológicos do COVID-19; um estudo descritivo de Jordan	Estudo transversal. 1.404 estudantes de medicina. Questionário online avaliando reações emocionais autorrelatadas ao COVID-19.	Descrever as mudanças autorreferidas nas reações emocionais associadas ao COVID-19 entre estudantes de medicina na Jordânia e avaliar o efeito potencial da utilização da mídia social no estresse emocional entre esse grupo.	Aproximadamente metade dos estudantes mostraram aumento da preocupação, ansiedade, e diminuição das emoções positivas como felicidade e alegria, devido à pandemia. Gênero e ano de estudo impactaram esses resultados. Quase metade usou mídias sociais como principal fonte de informações sobre COVID-19, o que reduziu o estresse emocional.
A13	(Guse et al. 2021) ²¹ depression, anxiety, stress and perception of their current study situation during the COVID-19 pandemic among undergraduate dental and medical students.\nDE-SIGN: Observational, cross-sectional study including two consecutive surveys (May and July 2020 BMJ open	Carga mental e percepção da situação de estudo entre estudantes de graduação durante a pandemia COVID-19: um estudo transversal e comparação entre estudantes de odontologia e medicina	Estudo transversal. Estudantes de odontologia e medicina. 132 participantes do primeiro ano e 150 alunos do segundo ano.	Investigar os níveis de angústia, depressão, ansiedade, estresse e percepção da situação atual de estudo durante a pandemia de COVID-19 entre estudantes de odontologia e medicina.	Os resultados sugerem que a alta carga mental e a falta de treinamento prático entre os alunos de medicina e odontologia é um problema crescente, com uma urgência possivelmente ainda maior nos alunos de odontologia.
A14	(Perissotto et al. 2021) ²² Clínicas [online]	Saúde mental em estudantes de medicina durante a quarentena de COVID-19: uma análise abrangente em todas as classes do ano	Estudo transversal. Estudantes de medicina: pesquisa 1: 347 alunos, pesquisa 2: 373 alunos, pesquisa 3: 337 alunos	Examinar a carga mental e a empatia em estudantes de medicina durante o início da pandemia COVID-19, de acordo com o ano de atendimento.	Estudantes de medicina, principalmente os calouros, enfrentaram sobrecarga mental significativa no início da pandemia de COVID-19, devido à falta de experiência acadêmica completa e redes de apoio social, resultando em maiores níveis de estresse.

A15	(Bai et al 2021) ²³ Journal of Affective Disorders	Análise da rede de sintomas de ansiedade e depressão entre estudantes de enfermagem durante a pandemia de COVID-19	Estudo transversal. 932 estudantes de enfermagem. Escala de Transtorno de Ansiedade Generalizada (GAD-7) e do Questionário de Saúde do Paciente (PHQ-2)	Elucidar as características das redes de ansiedade e sintomas depressivos de estudantes de enfermagem chineses durante a pandemia de COVID-19.	Nesta análise de rede, irritabilidade, preocupação incontrollável, dificuldade para relaxar e humor deprimido surgiram como sintomas centrais de ansiedade e depressão em estudantes de enfermagem durante a pandemia COVID-19. Esses sintomas podem ser essenciais para a ocorrência e persistência de ansiedade e depressão nesse grupo.
A16	(Aebischer et al. 2020) ²⁴ Swiss Medical Weekly	Saúde física e psicológica de estudantes de medicina envolvidos na resposta COVID-19 na Suíça	Estudo transversal. 777 estudantes de medicina. Transtorno de Ansiedade Generalizada-7 (GAD-7) e Questionário de Saúde do Paciente-9 (PHQ-9).	Comparar a saúde física e psicológica de estudantes de medicina suíços envolvidos na resposta COVID-19 com seus colegas não envolvidos.	Estudantes de medicina e residentes tiveram acesso a EPIs, apoio e informações do empregador. Aqueles envolvidos na resposta à COVID-19 apresentaram proporção similar de sintomas ou diagnósticos confirmados, porém menos ansiedade, depressão e burnout em comparação aos não envolvidos. A saúde dos estudantes da linha de frente não diferiu significativamente daqueles fora dela.

A17	<p>(Essangri et al. 2021) ²⁵2020 to examine the mental health of medical students by the nine-item Patient Health Questionnaire, seven-item Generalized Anxiety Disorder Scale, seven-item Insomnia Severity Index, and six-item Kessler psychological distress scale. Factors associated with mental health outcomes were identified by multivariable logistic regression analysis. Five hundred forty-nine students completed the survey; 341 (62.3% The American Journal of Tropical Medicine and Hygiene</p>	<p>Fatores preditivos de saúde mental prejudicada entre estudantes de medicina durante o estágio inicial da pandemia de COVID-19 no Marrocos</p>	<p>Estudo transversal. 549 estudantes de medicina. Questionário de Saúde do Paciente. GAD-7, o Índice de Gravidade de Insônia de sete itens (ISI); e a escala de sofrimento psicológico não específica de Kessler.</p>	<p>Avaliar as condições psicológicas dos estudantes de medicina e os fatores que influenciam essas condições como evidência básica para intervenções para promover seu bem-estar mental.</p>	<p>Estudantes de medicina mostraram alta prevalência de transtornos mentais, incluindo ansiedade, depressão, insônia e sofrimento psicológico. Fatores de risco incluíram ser do sexo feminino, viver em áreas com alta prevalência de COVID-19, confinamento prolongado, histórico de consulta psiquiátrica e estar em nível pré-clínico de estudos durante a pandemia.</p>
A18	<p>(Basheti et al. 2021) ²⁶ Plos One</p>	<p>Prevalência de ansiedade e depressão durante a pandemia de COVID-19 entre estudantes de saúde na Jordânia e seu efeito em seu processo de aprendizagem: uma pesquisa nacional</p>	<p>Estudo transversal. 450 estudantes da área da saúde. Escala Hospitalar de Ansiedade e Depressão (HADS)</p>	<p>Avaliar o nível de ansiedade e depressão de estudantes de saúde que vivem na Jordânia e o efeito em seu processo de aprendizagem durante a pandemia COVID-19.</p>	<p>Os níveis de ansiedade e depressão entre estudantes universitários de saúde na Jordânia foram elevados quando avaliados durante a pandemia de COVID-19. O processo de aprendizagem durante a pandemia também foi afetado, com a maioria dos alunos relatando insatisfação com o processo de aprendizagem online que substituiu o processo educacional presencial seguido antes da pandemia nas universidades.</p>

A19	(Gupta et al. 2021) ²⁷ Journal Psiquiatria Acadêmica	Prevalência de depressão e ansiedade entre estudantes de medicina e funcionários domésticos durante a crise de saúde do COVID-19	Estudo transversal. 438 estudantes de medicina rastream a depressão com o PHQ-9 e GAD-7 autoaplicável para rastrear e estratificar a gravidade da ansiedade.	O objetivo do estudo foi avaliar a prevalência de ansiedade e depressão entre médicos estagiários durante a onda inicial da pandemia COVID-19.	Os estagiários de medicina apresentaram alta prevalência de depressão e ansiedade, em parte atribuível à pandemia em curso, com muitos admitindo reconsiderar sua escolha de profissão, sendo assim muito vulneráveis aos efeitos adversos de tal crise para a saúde mental.
A20	(Medeiros et al. 2020) ²⁸ Journal of Applied Oral Science [online]	Prevalência de sintomas de disfunção temporomandibular, comportamentos orais, ansiedade e depressão em estudantes de Odontologia durante o período de isolamento social devido ao COVID-19	Estudo transversal. 113 estudantes de odontologia. A Escala Hospitalar de Ansiedade e Depressão (HADS) foi usada para avaliar os sintomas de ansiedade e depressão.	Avaliar a prevalência de sintomas de DTM, ansiedade, depressão e comportamentos orais e suas associações durante o isolamento social por COVID-19	O isolamento social durante a pandemia de COVID-19 teve impacto no comportamento mental dos estudantes, pois apresentou alta prevalência de sintomas de DTM, ansiedade e depressão.
A21	(García-Espinosa et al. 2021) ²⁹ Revista Colombiana De Psiquiatria	Impacto psicossocial em estudantes universitários relacionados à saúde e não relacionados à saúde durante a pandemia COVID-19. Resultados de uma pesquisa eletrônica	Estudo transversal. 1.149 estudantes da área da saúde e de outras áreas do conhecimento. Transtorno de Ansiedade Generalizada-7 (GAD-7) escalas PHQ-9	Investigar o impacto psicológico da pandemia na comunidade estudantil universitária.	A população de estudantes universitários apresentou alto risco de adoecimento mental, pois foram encontradas alta prevalência de sintomatologia significativa de depressão e ansiedade.

A22	(Eleftheriou et al. 2021) ³⁰ Front Public Health	Qualidade do sono e saúde mental de estudantes de medicina na Grécia durante a pandemia de COVID-19	Estudo transversal. 559 estudantes de medicina. Índice de Qualidade do Sono de Pittsburgh (PSQI), Escala de Insônia de Atenas (AIS), Escala de Gravidade da Fadiga (FSS), GAD-7, PHQ-9.	Explorar as mudanças nos parâmetros de sono e saúde mental entre estudantes de medicina na Grécia durante o segundo ano da pandemia pela COVID-19.	Apesar de uma pequena minoria dos estudantes terem sido infectados pela COVID-19 foi significativa a prevalência de distúrbios do sono e da saúde mental entre estudantes de medicina gregos.
-----	---	---	---	--	---

A23	<p>(Xiao et al. 2020) 31 harsh social distancing measures were taken in China to contain viral spread. We examined their impact on the lives of medical students.</p> <p>METHODS: A nationwide cross-sectional survey of college students was conducted from 4-12 February 2020. We enrolled medical students studying public health in Beijing and Wuhan to assess their COVID-19 awareness and to evaluate their mental health status/behaviors using a self-administered questionnaire. We used the Patient Generalized Anxiety Disorder-7 and Health Questionnaire-9 to measure anxiety disorders and depression. We used multivariable logistic regression and path analysis to assess the associations between covariates and anxiety disorder/depression.</p> <p>RESULTS: Of 933 students, 898 (96.2%</p> <p>Int J Environ Res Public Health</p>	<p>Distanciamento social entre estudantes de medicina durante a pandemia de doença do coronavírus de 2019 na China: conscientização sobre a doença, transtorno de ansiedade, depressão e atividades comportamentais</p>	<p>Estudo transversal. 933 estudantes de medicina. Transtorno de Ansiedade Generalizada-7 (GAD-7) e o Questionário de Saúde-9 para medir os transtornos de ansiedade e depressão.</p>	<p>Entender os efeitos psicológicos das medidas de distanciamento e possíveis efeitos no bem-estar dos estudantes de medicina.</p>	<p>Os resultados apontam que ser estudante de pós-graduação, ter pensamentos ou ações negativas e sentir-se deprimido está associado a uma maior probabilidade de ansiedade. Estudantes mulheres, pessoas com pensamentos ou ações negativas e pessoas com ansiedade tiveram maiores chances de ter alguma depressão. Ter um estilo de vida saudável foi associado a menor depressão.</p>
-----	---	---	---	--	---

A24	(Kalkan Uğurlu et al. 2021) ³² Perspect Cuidados Psiq	O exame da relação entre os níveis de depressão, ansiedade e estresse de estudantes de enfermagem e os comportamentos alimentares restritivos, emocionais e externos no processo de isolamento social do COVID-19	Estudo transversal. 411 estudantes de enfermagem. Formulário de Informações Pessoais. Depressão, Ansiedade e Escala de Estresse (DASS-42) e o Questionário de Comportamento Alimentar Holandês (DEBQ)	Examinar a relação entre ansiedade, depressão, níveis de estresse e comportamentos alimentares emocionais, externos e restritivos dos alunos no processo da doença por coronavírus 2019 (COVID-19)	A alimentação emocional e os comportamentos alimentares externos aumentaram à medida que a depressão dos estudantes de enfermagem aumentou, e a alimentação restritiva, a alimentação emocional e os comportamentos alimentares externos aumentaram à medida que a ansiedade e o estresse dos alunos aumentaram.
A25	(XIE et al. 2020) ³³ Int J Public Health	Os efeitos psicológicos imediatos da Doença do Coronavírus 2019 em estudantes de medicina e não-médicos na China	Pesquisa online. 2.705 alunos de medicina e de outras áreas do conhecimento. Impact of Event Scale-Revised (IES-R). Escala de Transtorno de Ansiedade Generalizada de 7 itens (GAD-7)	Investigar os efeitos psicológicos imediatos da Doença de Coronavírus 2019 (COVID-19) em estudantes médicos e não médicos.	Estudantes de medicina experimentaram menor impacto psicológico do COVID-19 do que estudantes não médicos, embora considerassem a epidemia mais séria. O tempo gasto com foco em informações relacionadas à epidemia afetou os efeitos psicológicos do COVID-19, e a diferença nos efeitos psicológicos experimentados por estudantes de medicina e não médicos aumentou com o tempo prolongado.

Fonte: Autores *Tradução simples.

Os níveis de ansiedade e depressão encontrados nos artigos foram classificados em mínimo, leve, moderada, moderada a grave e grave. Em 48% (n=12) dos artigos a ansiedade grave esteve presente com variação entre 0,25% a 27,3% dos estudantes. Em 24% (n=6) identificou-se ansiedade moderada a grave, com variações entre estudos de 7,1% a 25% dos estudantes. Já a depressão, 40% (n=10) dos artigos classificaram como moderada a grave e 40% (n=10) como grave e com variância de entre 1,9% a 23,8%, e

0,2% a 50%, respectivamente. 36% (n=9) dos artigos não apresentaram classificação para ansiedade e 40% (n=10) para depressão. Para esses, somente há registros de identificação da ansiedade e/ou depressão (Tabela 2).

Tabela 2- Classificação da ansiedade e depressão, proporção entre os estudos e distribuições das frequências dos desfechos respectivamente.

Classificação		Estudo (% de alunos por estudo)*	Estudo (% de alunos por estudo)**
Ansiedade	Mínimo	3(52,8); 7(47,0); 9 (35,6); 11(54); 17(37,7); 19(51,9); 23 (82,9); 24(49,1); 25(85,21).	4(39,6)
	Leve	1(36,5); 3(31,5); 6(12,8); 7(6,0); 11(31,42); 17(36,6); 19(27,8); 23(12,5); 24(17,8); 25(13,29);	4(34,4); 9 (38,0)
	Moderada	1(17); 3(10,3); 6(2,2); 7(19,7); 17(15,8); 19(11,9); 22 (28,4), 23 (3,2); 24 (16,5); 25 (1,24).	4(16,1); 9 (17,4)
	Moderada a grave	11 (14,58);22(23,1); 24(7,1).	8(15,18)
	Grave	1(18,5); 3(5,4); 6(0,3); 7(27,3); 17(9,8); 19(8,4); 22 (16,2); 23 (1,4); 24 (9,5); 25 (0,25).	4(9,5); 9(9,0)
Depressão	Mínimo	3(57,9); 7 (21,2)11 (54);17(25,3); 19(54,7); 23 (74,7); 24 (44,5); 25 (81,79).	
	Leve	1(36,5); 3(31,3); 6(18,8); 7(9,1); 11(31,42); 17(29); 19(28,1); 22 (30,6); 23 (17,7); 24 (9,7); 25 (13,74).	
	Moderada	1(11,7); 3(8,1); 6(6,6); 7(19,7); 17(21,5); 19(4,6); 22 (22,6); 23 (4,6); 24 (21,7); 25 (3,58).	
	Moderada a grave	1(7,6);3(2,4); 11 (14.58); 22 (13,9); 23 (1,9); 24 (13,1).	8 (10,73); 10 (25,2)
	Grave	1(0,6);3(0,2); 6(2,2); 7(50,0); 17(24,2); 19*(12,6); 22 (7,2); 23 (1,1); 24 (10,9); 25 (0,90).	

Fonte: Autores. *Artigos que classificaram ansiedade e depressão. **Artigos que classificaram somente ansiedade ou somente depressão.

DISCUSSÃO

A pandemia de Covid-19 gerou mudanças significativas na vida dos estudantes de saúde, agravando e aumentando a ansiedade e depressão (Fiorentin & Beltrame, 2022). Estudos dessa revisão confirmam aumento global desses sintomas. Corroborando com estudos anteriores que confirmam aumento na ansiedade e depressão como principais efeitos da pandemia na vida de universitários da área da saúde. (Saddik et al., 2020; Xiao et al., 2020; Fiorentin & Beltrame, 2022).

Nessa revisão observou-se elevado número de estudantes ansiedade e depressão de moderada a grave. Estudos anteriores relacionam que isso está possivelmente ligada a incertezas e exposição à linha de frente (Dhahri et al., 2020; Eweida et al., 2020), que conforme aumentaram os níveis de gravidade, reduziu o desempenho acadêmico (Lima et al., 2020). Transtornos agravam saúde mental, agregando prejuízos nos indivíduos, principalmente de ordem psicossociais e cognitivas (American Psychiatric Association, 2014).

Salienta-se, que para os alunos que demonstraram insatisfação com as medidas de prevenção à Covid-19, os níveis de depressão foram maiores. Entretanto, estiveram mais propensos a níveis elevados de depressão também aqueles que entendiam que a Covid-19 poderia trazer muitos problemas de saúde (Mechili et al., 2021). Isso nos leva a inferir que independente da perspectiva do estudante, depressão, assim como a ansiedade, são de origem multifatorial e podem ser preexistentes nas vidas dos estudantes em níveis elevados, no entanto, foram potencializados pelos impactos trazidos pela pandemia.

Importante destacar que alguns estudos compararam a ansiedade e depressão entre estudantes da saúde com estudantes de outras áreas de conhecimento através de escalas, principalmente GAD-7 e PHQ-9. Nesses estudos, não foram encontradas diferenças estatísticas entre os níveis de classificação elevados desses sintomas (Campos et al., 2021; García-Espinosa et al., 2021). Apesar dos estudantes que não eram da área da saúde apresentarem significativa frequência ($p < 0,001$) para pensamentos suicidas (García-Espinosa et al., 2021) e os estudantes de medicina julgaram a Covid-19 mais grave do que os estudantes de outras áreas, levando os autores a inferir que o conhecimento da gravidade de uma epidemia não influencia a saúde mental dos estudantes (Xie et al., 2020). Em contraponto, outro estudo também com estudantes de medicina relacionou o maior nível de conhecimento e senso de consciência dos riscos, aos menores índices de ansiedade (Xiong et al., 2021).

Salienta-se que o estado depressivo é uma condição que carrega importante sofrimento, eleva os riscos de mortalidade prematura e com poder de influenciar a qualidade de vida não só do indivíduo, mas também de toda a família. É importante destacar que a depressão é um dos sintomas evitáveis (Herrman et al., 2022), acentuando a alerta para o desenvolvimento de programas de saúde dos estudantes a fim de prepará-los para enfrentamento de crises epidêmicas e também as condições de gravidade e riscos, que exijam capacidade de resiliência elevada.

Por fim, a presença da ansiedade e da depressão foi observado entre estudantes que tiveram suas rotinas acadêmicas influenciadas pelo distanciamento social devido à pandemia por Covid-19 (Xiao et al., 2020). A maior prevalência foi identificada nos estudantes que tiveram sintomas da Covid-19 e, os estudantes que apresentaram estilo de vida saudável foram menos propensos ao desenvolvimento da ansiedade e depressão (Xiao et al., 2020).

CONSIDERAÇÕES FINAIS

A pandemia de Covid-19 agravou ansiedade e depressão em estudantes de saúde devido ao isolamento social. Conhecimento sobre a doença e medidas de proteção inadequadas foram relacionadas ao aumento da depressão. Alunos que tiveram atividades práticas, tiveram menos impactos na saúde mental, indicando que enfrentar desafios reais fortalece habilidades e saúde mental. Por fim, espera-se que o presente trabalho possa contribuir para o planejamento de estratégias com estudantes da área da saúde durante períodos de pandemia utilizando-se de reflexões acerca da saúde mental dos mesmos.

REFERÊNCIAS

BASHIR, Thelma Farasat *et al.* The Psychological Impact Analysis of Novel COVID-19 Pandemic in Health Sciences Students: A Global Survey. **European Journal of Dentistry**, [s. l.], v. 14, n. S 01, p. S91–S96, 2020. Doi: 10.1055/s-0040-1721653

DHAHRI, Adeel Abbas *et al.* “The psychological impact of COVID-19 on medical education of final year students in Pakistan: A cross-sectional study”. **Annals of Medicine and Surgery**, [s. l.], v. 60, p. 445–450, 2020. Disponível em: <http://www.sciencedirect.com/science/article/pii/S2049080120304532>. Acesso em: 10 jan. 2021.

ESPERIDIÃO, Elizabeth; SAIDEL (ORG.), Maria Giovana Borges. **Enfermagem em saúde mental e COVID-19**. Brasília, DF: ABEn, 2020. (Série enfermagem e pandemias, 4). *E-book*. Disponível em: <http://www.abennacional.org.br/site/wp-content/uploads/2020/09/E-BOOK-SAUDE-MENTAL.pdf>. Acesso em: 18 fev. 2021.

EWEIDA, Rasha Salah *et al.* Mental strain and changes in psychological health hub among intern-nursing students at pediatric and medical-surgical units amid ambience of COVID-19 pandemic: A comprehensive survey. **Nurse Education in Practice**, [s. l.], v. 49, p. 102915, 2020. Disponível em: <http://www.sciencedirect.com/science/article/pii/S1471595320310015>. Acesso em: 10 jan. 2021.

GUNDIM, Vivian Andrade *et al.* SAÚDE MENTAL DE ESTUDANTES UNIVERSITÁRIOS DURANTE A PANDEMIA DE COVID-19. **Revista Baiana de Enfermagem**, [s. l.], v. 35, 2020. Disponível em: <https://portalseer.ufba.br/index.php/enfermagem/article/view/37293>. Acesso em: 17 fev. 2021.

LIBERATI, Alessandro *et al.* The PRISMA statement for reporting systematic reviews and meta-analyses of studies that evaluate health care interventions: explanation and elaboration. **Journal of Clinical Epidemiology**, [s. l.], v. 62, n. 10, p. e1–e34, 2009. Disponível em: <https://linkinghub.elsevier.com/retrieve/pii/S0895435609001802>. Acesso em: 22 dez. 2020.

MAIA, Berta Rodrigues *et al.* Anxiety, depression and stress in university students: the impact of COVID-19. **Estudos de Psicologia (Campinas)**, [s. l.], v. 37, 2020. Disponível

em: http://www.scielo.br/scielo.php?script=sci_abstract&pid=S0103-166X2020000100504&lng=en&nrm=iso&tlng=pt. Acesso em: 17 fev. 2021.

NAKHOSTIN-ANSARI, Amin *et al.* Depression and Anxiety among Iranian Medical Students during COVID-19 Pandemic. **Iranian Journal of Psychiatry**, [s. l.], v. 15, n. 3, p. 228–235, 2020. Disponível em: <https://publish.kne-publishing.com/index.php/IJPS/article/view/3815>. Acesso em: 14 jan. 2021.

NOAL, Débora da Silva; PASSOS, Maria Fabiana Damasio; FREITAS (ORG.), Carlos Machado de (org.). **Recomendações e orientações em saúde mental e atenção psicossocial na COVID-19**. Brasília: Fundação Oswaldo Cruz, 2020. *E-book*. Disponível em: https://www.fiocruzbrasil.fiocruz.br/wp-content/uploads/2020/10/livro_saude_mental_covid19_Fiocruz.pdf.

OPAS/OMS. **OMS afirma que COVID-19 é agora caracterizada como pandemia**. [S. l.], 2020. Disponível em: https://www.paho.org/bra/index.php?option=com_content&view=article&id=6120:oms-afirma-que-covid-19-e-agora-caracterizada-como-pandemia&Itemid=812. Acesso em: 16 jan. 2021.

RODRIGUES, Bráulio Brandão *et al.* Learning from the Unpredictable: College Students' Mental Health and Medical Education in the Covid-19 Pandemic. **Revista Brasileira de Educação Médica**, [s. l.], v. 44, 2020. Disponível em: http://www.scielo.br/scielo.php?script=sci_abstract&pid=S0100-55022020000500302&lng=en&nrm=iso&tlng=pt. Acesso em: 19 jan. 2021.

SADDIK, Basema *et al.* Increased Levels of Anxiety Among Medical and Non-Medical University Students During the COVID-19 Pandemic in the United Arab Emirates. **Risk Management and Healthcare Policy**, [s. l.], v. Volume 13, p. 2395–2406, 2020. Disponível em: <https://www.dovepress.com/increased-levels-of-anxiety-among-medical-and-non-medical-university-s-peer-reviewed-article-RMHP>. Acesso em: 15 jan. 2021.

SAVITSKY, Bella *et al.* Anxiety and coping strategies among nursing students during the covid-19 pandemic. **Nurse Education in Practice**, [s. l.], v. 46, p. 102809, 2020. Disponível em: <http://www.sciencedirect.com/science/article/pii/S1471595320303371>. Acesso em: 8 jan. 2021.

SOUZA, Marcela Tavares de; SILVA, Michelly Dias da; CARVALHO, Rachel de. Integrative review: what is it? How to do it?. **Einstein (São Paulo)**, [s. l.], v. 8, n. 1, p. 102–106, 2010. Disponível em: http://www.scielo.br/scielo.php?script=sci_arttext&pid=S1679-45082010000100102&lng=en&tlng=en. Acesso em: 12 set. 2020.

UĞURLU, Yasemin Kalkan *et al.* The examination of the relationship between nursing students' depression, anxiety and stress levels and restrictive, emotional, and external eating behaviors in COVID-19 social isolation process. **Perspectives in Psychiatric Care**, [s. l.], v. n/a, n. n/a, p. ppc.12703, 2020.

XIANG, Yu-Tao *et al.* Timely mental health care for the 2019 novel coronavirus outbreak is urgently needed. **The Lancet Psychiatry**, [s. l.], v. 7, n. 3, p. 228–229, 2020. Disponível em: [https://www.thelancet.com/journals/lanpsy/article/PIIS2215-0366\(20\)30046-8/abstract](https://www.thelancet.com/journals/lanpsy/article/PIIS2215-0366(20)30046-8/abstract). Acesso em: 17 fev. 2021.

XIAO, Huidi *et al.* Social Distancing among Medical Students during the 2019 Coronavirus Disease Pandemic in China: Disease Awareness, Anxiety Disorder, Depression, and Behavioral Activities. **International journal of environmental research and public health**, [s. l.], v. 17, n. 14, 2020.

YANG, Wenjing *et al.* The role of imaging in 2019 novel coronavirus pneumonia (COVID-19). **European Radiology**, [s. l.], v. 30, n. 9, p. 4874–4882, 2020. Disponível em: <https://doi.org/10.1007/s00330-020-06827-4>. Acesso em: 16 jan. 2021.

Índice Remissivo

A

- abordagens terapêuticas 333, 334, 419, 428, 429, 476, 545, 547, 550, 641, 1192, 1295
abuso 319, 345, 346, 347, 359, 361, 363, 364, 402, 1070, 1087, 1358
Acidentes de Trabalho (ATs) 628, 629
acidose metabólica 333, 337, 338
ações pedagógicas 907
acompanhamento pós-parto 506
Adiponectina 264, 271, 273
Adolescência 120, 358, 366
agentes antimicrobianos 149, 151
Agentes antineoplásicos 1127, 1131, 1133
agentes não infecciosos 91, 92
agentes patogênicos 417
água potável 234, 235, 238, 241, 243, 1087, 1337, 1351
alta hospitalar 251, 252, 253, 254, 255, 257, 259, 260, 261, 262, 296, 553, 555, 556, 557, 561, 562, 566, 568, 634, 1338
alterações cognitivas-comportamentais 406
alterações na saúde 897, 898
alterações no colo do útero 434
alterações nos genes 470, 472
Alzheimer 114, 536, 545, 546, 547, 548, 549, 550, 551, 552
ambiente hospitalar 153, 252, 259, 304, 403, 1142
anomalias congênitas (AC) 197, 198
Antibiótico 149, 684
Anticoncepção 490
anticorpos monoclonais 428, 1127, 1130, 1131, 1177, 1178
antifúngicos 961, 1381, 1383, 1386
antígeno carcinoembrionário 1173
anti-inflamatórios 268, 527, 959, 960, 961, 1068, 1070, 1383
Anti-inflamatórios não esteroidais 1068
Anuários Estatístico de Acidentes do Trabalho (AEAT) 628
aparelho respiratório 207, 212
apneia obstrutiva do sono (AOS) 657, 668
apoio emocional 281, 502, 506, 509, 510, 1103
arbovírus 60, 61, 62, 63, 65, 66, 108, 110
Arbovírus 61
aspectos do funcionamento humano 1004
assistência ao parto 398, 400, 402, 499, 500, 506, 507, 508, 509, 510, 511, 512, 513
assistência pediátrica 245
atenção à saúde sexual e reprodutiva 991, 995
Atenção Primária à Saúde 79, 80, 81, 82, 172, 173, 218, 320, 388, 532, 554, 563, 608, 708, 899, 907, 908, 1125, 1215, 1287, 1326, 1370

atendimento e acolhimento 713
atendimento humanizado 645, 652, 654
atendimento médico 114, 165, 429, 491, 506, 591, 653, 684, 1294, 1333, 1335, 1338, 1343
atendimento médico-hospitalar 1334, 1335
Atividade física 274, 515
atividades educativas 907, 909, 911
atraso de linguagem 307
Atribuições 1091
ausência do direito ao empoderamento 398
autismo 283, 284, 287, 288, 308, 309, 310
autoestima 76, 345, 346, 521, 641, 664, 675, 912, 1372, 1373, 1378, 1399
automedicação 149, 150, 151
Ayahuasca 1191, 1192, 1193, 1194, 1195, 1196, 1197, 1198, 1199

B

bactérias 92, 149, 150, 151, 152, 153, 154, 155, 157, 880, 881, 882, 883, 884, 885, 886, 887, 888, 889, 890, 891, 894, 895, 1092, 1375, 1376, 1377
Bactérias patogênicas 887
Bebê 374
bem-estar 147, 171, 236, 284, 313, 343, 354, 382, 383, 386, 445, 503, 506, 509, 521, 530, 537, 582, 621, 623, 638, 639, 640, 641, 642, 643, 665, 676, 679, 682, 691, 703, 899, 904, 1085, 1086, 1088, 1100, 1103, 1104, 1192, 1196, 1210, 1211, 1214, 1282, 1310, 1338, 1347, 1348, 1349, 1350, 1351, 1352, 1353, 1357, 1390, 1391, 1392, 1394, 1396, 1399
benefícios da vacinação 603
Biomarcadores 271, 426, 430, 432, 1174
biópsia líquida 1173, 1175, 1176, 1177, 1178, 1179, 1180
Bioquímica 101, 105
biossegurança 175, 1372, 1374, 1375, 1377, 1378, 1379
Bullying 342, 343, 344, 345

C

CA125 426, 427, 428, 429, 430, 431, 432
cálculos biliares 1068, 1069
canabidiol (CBD) 545, 547, 548
câncer 207, 208, 209, 210, 211, 212, 213, 214, 215, 216, 230, 231, 269, 302, 304, 306, 317, 367, 368, 370, 417, 418, 419, 420, 421, 422, 423, 424, 426, 427, 428, 429, 430, 431, 432, 433, 434, 435, 436, 441, 454, 455, 457, 458, 459, 461, 463, 464, 465, 466, 467, 468, 470, 471, 472, 473, 585, 590, 591, 1131, 1133, 1134, 1135, 1173, 1174, 1175, 1176, 1177, 1180, 1183, 1197, 1261, 1262, 1263, 1264, 1265, 1266, 1337
câncer cervical 434, 435, 454, 457, 458, 459
câncer colorretal (CCR) 1173, 1174
câncer colorretal metastático 1173, 1175, 1177
câncer de mama 471, 472, 1265
câncer de mama (CM) 464, 470, 471
câncer de ovário 420, 422, 423, 426, 427, 428, 429, 430, 431, 432, 433, 472, 1134

Câncer do colo do útero 434
cânceres 212, 214, 426, 427, 428, 435, 440, 441, 454, 457, 459, 471, 575, 682, 1173, 1175,
1265
câncer ginecológico 426
Candida Albicans 1381, 1382, 1383, 1384, 1387
candidíase 1381, 1383, 1384, 1385, 1386, 1387, 1388
candidíase oral 1382, 1383, 1384, 1385, 1386, 1387, 1388
Cannabis sativa 545, 546, 547
capacitação da equipe 86, 245, 246, 247, 248, 249
capacitação dos profissionais 245, 247, 248, 249, 543, 1324, 1325
carcinoma epitelial ovariano 426
Carcinoma mamário 471
cardiopatas congênitas 197, 198, 199, 200, 202, 203, 205
cargas de trabalho 585, 587
cateter central de inserção periférica (CCIP) 322, 325, 326
Cateterismo venoso central 323, 325
células anormais 434, 437
células T CD4+ 158, 159
Centro de Referência em Saúde do Trabalhador (CEREST) 619, 620, 626
Centros cirúrgicos 1142
cepas bacterianas 149, 154
cetoacidose diabética (CAD) 333, 334, 335, 338, 339
checklist de cirurgia 1141, 1143
Chikungunya 67, 101, 102, 103, 105, 107, 108, 109, 110, 111, 171
ciclo gravídico 406, 408, 506
ciclo reprodutivo 443
cirurgia segura 1141, 1143, 1145
citationID 760
citologia cérvico-vaginal 434, 435, 436, 437, 438, 439, 440
Cognição 364, 575
colecistectomia laparoscópica 1068, 1070, 1071, 1073, 1074, 1075, 1076
colo uterino 434, 436, 437, 439, 455, 457
Comorbidade 264
Competências sociais 276
Comportamentos relacionados com a saúde 312
comunidade LGBTQIA+ 644, 650, 651, 652, 653, 656
concepção psicanalítica de Winnicott 382, 383
condição dolorosa crônica 1233, 1234
condição neurodegenerativa progressiva 545
condições crônicas de saúde 251, 252, 254, 255, 257, 261
Conhecimento tradicional 499
Conselho Nacional de Saúde (CNS) 209, 220, 689, 690, 691, 1144
consequências devastadoras 359
consumo alimentar 528, 695, 697, 698, 700, 1110, 1113
contágio 95, 128, 1367

Contaminação 1373
contaminação de esgotos 585, 586
controle microbiano 1373
coronavírus 53, 54, 55, 497, 1203, 1204, 1208, 1367
Cosméticos 1373, 1378
crescimento cancerígeno 463
Criança 204, 251, 252, 295, 333, 390, 391, 394, 1389, 1403
Criminal 714
crise política 1333, 1335
crises sanitária 1201
Cronobiologia 1004, 1005, 1006, 1007, 1008, 1011
Cuidado médico 245
Cuidados de enfermagem 295, 331
cuidados de saúde primários 1115, 1389, 1391
cuidados dietéticos 1106
cuidando da família 499, 501
cyberbullying 342, 343, 344, 345, 350

D

déficits na comunicação 307
degeneração fisiológica 897, 898
Demência 545
Dengue 60, 61, 62, 64, 65, 66, 67, 110
Depressão Pós-Parto (DPP) 406, 407, 408
desejos pessoais 991, 995
Desenvolvimento 62, 125, 126, 167, 170, 279, 282, 283, 287, 314, 354, 360, 377, 382, 503, 642, 696, 698, 704, 1083, 1113, 1143, 1208, 1209, 1340, 1343, 1346, 1347, 1348, 1351, 1378
desenvolvimento do bebê 388, 506
desenvolvimento do feto 122, 387
desenvolvimento econômico 524, 539, 1078, 1079, 1086
Desenvolvimento infantil 283
desequilíbrio dos neurotransmissores 1233
Diabetes 272, 273, 274, 333, 336, 337, 372, 710, 1097, 1107, 1108, 1114, 1115, 1167, 1171, 1172, 1243, 1244
diabetes mellitus gestacional (DMG) 367, 368, 372
diabetes mellitus tipo 1 (DM1) 333
Diagnóstico personalizado 427
Dieta 1062, 1063, 1107, 1114
dificuldades para dormir 374, 380
dignidade humana 109, 234, 651
direitos legais dos idosos 530
Direitos sexuais 638
discriminação 86, 88, 128, 343, 346, 449, 644, 646, 647, 652, 653, 655, 682, 898, 1099, 1100, 1102, 1104, 1339, 1403
disfunção endotelial 657, 659, 668, 670

disfunção erétil 657, 659, 660, 661, 662, 663, 664, 665, 668, 670, 671, 672, 673, 674, 675, 676
disfunção familiar 359, 364
Disfunção sexual 657, 668
dislipidemia 56, 269, 539, 1138
dispositivo intrauterino 490, 492, 495
dispositivo intrauterino hormonal 490
distúrbio crônico 657, 658, 668, 669
distúrbio do neurodesenvolvimento 307
distúrbios eletrolíticos 333
diversidade 147, 347, 385, 503, 638, 642, 643, 649, 651, 685, 968, 1011, 1099, 1100, 1102, 1103, 1216, 1349, 1359, 1360, 1372, 1379, 1386, 1396
diversidade das experiências sexuais 638, 642
DMG e o sobrepeso 367
doença AIDS 158
doença crônica 108, 128, 130, 213, 253, 255, 259, 261, 262, 367, 368, 369
Doença de Alzheimer (DA) 545, 546
doença de Parkinson 113, 114, 116, 117
Doença de Parkinson 112, 113, 114, 115, 116, 117, 118, 119
doença infecciosa e transmissível 186, 187
doença infectocontagiosa 80, 129, 159, 178
doenças bacterianas 153, 886, 889, 890
doenças cardiovasculares 56, 268, 269, 271, 368, 370, 1112, 1337
Doenças crônicas infantis 367
doenças crônicas não transmissíveis 56, 524, 525, 526, 527, 528, 554, 566, 575, 1107, 1115
doenças Crônicas Não Transmissíveis (DCNT) 1106
doenças crônico-degenerativas 539
doenças que afetam os idosos 524
doenças raras (DR) 1127, 1128
Doenças transmissíveis 1201
doenças virais emergentes 979, 981, 982, 983, 986, 987
Dor 941, 1061, 1063, 1066, 1233, 1248, 1357, 1361, 1362, 1363

E

educação em saúde 84, 85, 86, 87, 88, 108, 245, 246, 247, 248, 249, 253, 298, 334, 335, 357, 413, 414, 445, 449, 450, 451, 567, 602, 887, 891, 894, 907, 908, 909, 910, 911, 912, 913, 1103, 1238, 1303, 1399, 1403, 1404, 1405, 1408
educação sanitária 1398
Educação Sexual 638
Efeito Baumol 1078, 1079, 1083, 1086
Empoderamento 1389
Enfermagem 52, 53, 66, 80, 82, 84, 85, 86, 87, 89, 90, 142, 148, 167, 171, 234, 248, 249, 251, 253, 255, 256, 262, 263, 271, 295, 299, 300, 302, 305, 306, 330, 404, 406, 408, 412, 453, 489, 499, 501, 536, 555, 564, 569, 570, 571, 604, 617, 624, 656, 687, 707, 711, 885, 895, 908, 913, 914, 918, 933, 1101, 1171, 1256, 1257, 1274, 1275, 1281,

1285, 1286, 1287, 1289, 1292, 1304, 1308, 1320, 1324, 1325, 1326, 1328, 1329,
1330, 1331, 1332, 1344, 1362, 1363, 1379, 1403, 1404
enfermagem brasileira 251, 254, 261, 604
envelhecer com qualidade 515, 518, 519
Envelhecimento 119, 515, 520, 523, 529, 537, 540, 552, 905
enzimas de reposição 1127, 1132
epidemias 62, 63, 107, 109, 601, 691, 981, 988, 1080, 1214
Epidemiologia 61, 92, 100, 102, 129, 147, 148, 159, 167, 168, 176, 178, 184, 187, 207,
224, 271, 336, 394, 397, 489, 544, 617, 628, 895, 1114, 1115, 1267, 1307, 1318, 1329
equipe multidisciplinar 245, 246, 248, 249, 291, 303, 304, 328, 329, 412, 653, 654, 912,
1147
Escala Brasileira de Insegurança Alimentar-EBIA. 695
escolha da mulher 398, 399, 400
especializações 559, 1269, 1313
estado emocional das mães 374
estômago 207, 211, 212, 214
Estratégia de saúde 139, 140, 142, 172
estratégia de triagem 490, 492, 496
estresse celular 1261
Estudo de validação 1142
exame 81, 84, 86, 130, 134, 136, 141, 213, 215, 223, 390, 391, 393, 413, 434, 435, 438,
439, 440, 461, 681, 684, 1182, 1236, 1237, 1398
exercício físico 414, 520, 535, 537, 574, 575, 582, 583, 1110, 1238
experiência materna em primíparas 374
experiências adversas na infância 359, 360, 361, 362, 364, 365, 366
experiência sensorial 1219, 1357

F

Fadiga 1063, 1169, 1233
falta de atenção 277, 307
Fatores socioeconômicos 695, 1111, 1113
femicídio 480, 482, 487, 488, 489
ferropenia 387, 389, 390, 391, 392, 393, 394
Fibromialgia 1063, 1235
fígado 71, 207, 209, 211, 212, 213, 214, 268, 270, 336, 1092, 1185
Financiamento da saúde 1117
fisiopatologia do DMG 367
Formação Profissional 1251, 1269, 1280, 1302, 1313, 1324
fragilidade 148, 224, 324, 451, 526, 528, 543, 562, 564, 565, 566, 567, 568, 569, 571, 719

G

gravidez adolescente 120, 121, 122, 124

H

Habilidades sociais 282, 1389
hábitos alimentares 419, 525, 574, 1111, 1112, 1295

Hamartoma 68, 69
hamartomatose 68
Hanseníase 66, 80, 82, 88, 90, 128, 129, 130, 131, 133, 135, 136, 137, 138
HE4 426, 427, 428, 429, 430, 431, 432
Hesitação vacinal 607
heterogeneidade tumoral 228, 1173, 1180
higiene 75, 107, 108, 173, 179, 411, 888, 937, 977, 978, 1005, 1008, 1207, 1219, 1221, 1224, 1378
hiperatividade 307, 370, 382, 386, 407, 1236
hiperglicemia 333, 338, 368, 1107
hiperinflamação sistêmica 53
Hipersensibilidade 1091
hipertensão 56, 371, 392, 525, 526, 527, 529, 539, 542, 575, 898, 1107, 1108, 1109, 1110, 1111, 1112, 1113, 1114, 1115, 1169, 1170, 1171, 1213, 1290, 1294
hipotireoidismo 539, 542
HIV/aids 158, 160, 161, 162, 163, 164, 165, 166, 167, 224
homicídios femininos 480, 482, 489
hospitalização 246, 261, 263, 304, 564, 566, 567, 568, 571, 1131, 1170, 1391
humanização da assistência 508, 511, 925
Humanização da assistência hospitalar 925
Humanização dos serviços 925

I

Idoso 113, 229, 515, 519, 522, 524, 529, 532, 533, 534, 535, 536, 553, 564, 915
imunização 178, 534, 607, 608, 612, 613, 616, 1202
Imunologia 101, 105
imunomoduladores 1127, 1131, 1133
imunossupressão 164, 423
Imunoterapia 417, 420, 424
Inclusão 504, 923, 1099, 1101, 1259, 1277, 1288, 1332
Indicadores (Estatística) 92
índice de vacinação 178
infância 76, 282, 287, 308, 309, 313, 320, 335, 359, 360, 361, 362, 363, 364, 366, 367, 368, 369, 370, 371, 502, 642, 702, 716, 717, 721, 1093, 1128, 1285, 1307, 1318, 1329, 1338
infecção 57, 61, 62, 91, 92, 94, 98, 102, 103, 109, 139, 141, 154, 155, 159, 162, 163, 166, 179, 219, 223, 224, 323, 324, 326, 327, 328, 329, 330, 392, 436, 439, 440, 454, 455, 456, 457, 458, 459, 460, 497, 596, 599, 600, 601, 610, 883, 888, 1085, 1096, 1145, 1205, 1207, 1244, 1294, 1381, 1383
infecção fúngica 1381, 1383
Infecção Sexualmente Transmissível 888, 991
Influenza 595, 596, 597, 598, 599, 600, 601, 602, 603, 604, 605, 606, 607, 609, 610, 611, 612, 614, 615, 616, 617, 1208
insegurança alimentar 695, 696, 697, 698, 699, 700, 702, 703, 704, 1351
insônia 374, 542
interações medicamentosas 154, 327, 544, 547, 550, 953, 954, 956, 961, 971, 1296

Interdisciplinaridade 1291
Intersetorialidade 351
intervenções em saúde 564
intoxicações 149, 151
isolamento social 93, 95, 98, 124, 307, 308, 345, 348, 447, 491, 546, 898, 899

J

Jogo didático 887, 892

L

Lei Maria da Penha (LMP) 713
Letramento em saúde 1389
Leucemia mieloide aguda (LMA) 1182
levotiroxina 539, 542
linfócitos T 417, 421, 423
Lipoma 68, 69, 78
Lista de checagem 1142
losartana 539, 542

M

Mães 374
Malformação Cardiovascular 197
malformações cardíacas 197, 198
mama 207, 211, 212, 213, 428, 441, 463, 464, 465, 466, 468, 470, 471, 472, 473, 474, 475, 1131, 1133, 1134, 1135, 1264, 1265, 1267
Manejo da dor 1357
Manejo da febre aguda 245, 248
manutenção do cateter 322, 325, 329
Maquiagens 1372
marcadores moleculares 430, 1173, 1182, 1184
marisqueiras 585, 586, 587, 588, 589, 590, 593
mecanismos moleculares 419, 470, 471, 1178, 1267
medicamentos 92, 150, 151, 154, 159, 166, 291, 327, 328, 527, 539, 540, 541, 542, 543, 547, 568, 883, 1071, 1076, 1127, 1128, 1129, 1130, 1131, 1132, 1133, 1137, 1139, 1140, 1214, 1239, 1244, 1294, 1296, 1333, 1335, 1337, 1383, 1387, 1390, 1391
medicamentos alopáticos 953, 961
medicamentos fitoterápicos 953, 955, 956, 958, 961, 963, 964
Medicina 53, 66, 101, 105, 110, 111, 120, 147, 184, 185, 195, 224, 245, 246, 248, 273, 312, 313, 314, 318, 353, 355, 356, 357, 366, 397, 497, 523, 528, 537, 543, 628, 629, 650, 655, 885, 895, 907, 1114, 1207, 1208, 1256, 1257, 1274, 1275, 1281, 1285, 1286, 1303, 1304, 1307, 1308, 1319, 1320, 1329, 1330, 1332, 1380
Medicina do trabalho 628
medula óssea 265, 268, 294, 295, 296, 297, 298, 301, 302, 305, 1134, 1183, 1184, 1187, 1188
meningite 91, 92, 93, 94, 95, 96, 97, 98, 99, 154
método de rastreamento 434

método DIR/Floortime 283, 285, 286
Microbiologia 101, 105, 889, 890, 895, 1097
Microrganismos 1373, 1375
microrganismos resistentes 882
Migração 1334, 1339, 1343
monoamina oxidase (IMAOs) 1191
morbimortalidade 57, 91, 118, 178, 184, 201, 313, 329, 335, 372, 389, 562, 607, 615, 621, 883, 1107, 1188, 1400
mortalidade 62, 80, 92, 107, 119, 122, 150, 158, 159, 161, 163, 164, 166, 167, 168, 187, 191, 192, 194, 197, 198, 202, 203, 207, 208, 211, 212, 213, 214, 215, 227, 228, 229, 230, 231, 298, 313, 316, 333, 339, 389, 402, 418, 419, 439, 476, 480, 481, 482, 483, 487, 489, 502, 506, 507, 526, 531, 539, 540, 564, 568, 626, 909, 1115, 1128, 1170, 1173, 1174, 1390
mortalidade materna e neonatal 502, 506
mudanças na alimentação 524
mudanças no estilo de vida 991
Mulheres 224, 394, 451, 539, 540, 679, 681, 1233, 1349
mutações 213, 454, 463, 465, 466, 467, 470, 472, 473, 474, 475, 476, 1082, 1173, 1175, 1177, 1178, 1179, 1185, 1186, 1187, 1188, 1189, 1261, 1263, 1265
mutações genéticas 463, 471, 473, 1173, 1265
mutações hereditárias 1261
Mycobacterium tuberculosis 186, 187

N

Nascidos vivos 120
natalidade 418, 531, 539
necessidades particulares 991, 995
negligência 359, 361, 363, 364, 510, 651
neoplasia maligna 207, 209, 212, 213, 590, 1173
Neoplasia mamária 463
neoplasias malignas do encéfalo 227, 228, 229, 230, 231
neoplasias malignas do sistema nervoso central 227, 228
neuropatia diabética 1243, 1244, 1245, 1247, 1248, 1249
níveis de ferro no organismo 387
Nível de glicose materna 367
N,N-dimetiltriptamina (DMT) 1191, 1193, 1194, 1196, 1197
normas sociais 638, 639, 641, 642
Nutrição 395, 397, 524, 907, 1115, 1220, 1221, 1225, 1226, 1227, 1228, 1232, 1256, 1274, 1275, 1281, 1285, 1286, 1304, 1308, 1320, 1329, 1330, 1345

O

obesidade 53, 55, 56, 57, 58, 264, 265, 266, 267, 268, 269, 270, 271, 273, 274, 334, 367, 368, 369, 370, 371, 372, 525, 575, 697, 1112, 1294
obesidade materna 367, 370
obesidade na infância 367
Óbito por aids 158

Óbitos fetais 120
Odontologia 169, 170, 171, 172, 174, 175, 1256, 1274, 1275, 1281, 1285, 1286, 1304,
1308, 1313, 1314, 1315, 1317, 1318, 1319, 1320, 1321, 1322, 1329, 1330, 1384, 1385
Opioides 1068
órgão endócrino 264, 265
orientação sexual 639, 642, 646, 649, 652, 653, 655, 682, 996, 1099, 1100, 1103, 1104

P

pacientes indígenas 1357, 1359, 1360, 1361
pandemia 54, 55, 57, 92, 93, 98, 100, 169, 170, 173, 174, 175, 183, 189, 191, 219, 223,
224, 249, 273, 338, 447, 448, 497, 513, 556, 557, 560, 562, 603, 616, 625, 683, 686,
689, 691, 692, 693, 694, 703, 706, 911, 930, 933, 979, 980, 1079, 1080, 1087, 1113,
1124, 1126, 1201, 1202, 1203, 1204, 1206, 1207, 1208, 1209, 1335, 1346, 1350, 1405
Panicolau 434, 435, 436, 461
Papilomavírus Humano (HPV) 436, 454
Parteiras tradicionais 499, 501, 504
parto 75, 120, 123, 141, 145, 197, 198, 199, 200, 202, 203, 205, 249, 370, 371, 375, 376,
380, 383, 387, 388, 389, 390, 393, 396, 398, 399, 400, 401, 402, 403, 404, 405, 406,
407, 408, 409, 410, 411, 412, 413, 414, 415, 416, 444, 445, 446, 447, 448, 449, 450,
451, 452, 455, 496, 499, 500, 501, 502, 503, 504, 506, 507, 508, 509, 510, 511, 512,
513, 682, 1337
patógenos 91, 92, 1374, 1375, 1376, 1383
patologias 112, 113, 132, 150, 154, 171, 214, 228, 231, 270, 294, 496, 587, 589, 590, 623,
625, 657, 668, 911, 1111, 1112, 1245, 1246, 1296
Pediatría 100, 245, 246, 248, 249, 250, 295, 341, 395, 618, 705, 1097
perda auditiva 141, 897, 898, 899, 900, 901, 902, 903, 904, 905
período gestacional 367, 389, 408, 410, 412, 910
período gravídico-puerperal 375, 383, 444, 912
Pesca 585
pescadoras artesanais 585, 587, 588, 589, 593
Pesquisa qualitativa 301, 595, 651, 1076
pessoas idosas 168, 515, 516, 517, 518, 519, 520, 521, 522, 554, 571, 901
Pessoas LGBTQIA+. 645
Pessoa surda 935
planejamento do cardápio 1220, 1224
plano de parto 398, 399, 400
planos alimentares 574, 576, 1109
plantas medicinais 502, 954, 955, 961, 962, 963, 964, 966, 967, 968, 969, 970, 971, 972,
973, 1383
polimorfismos 266, 370, 427, 429, 431, 470, 474, 476, 1234
Políticas de assistência à saúde 645
Políticas Públicas 451, 489, 689, 933, 1088
população idosa 112, 114, 116, 530, 531, 532, 537, 538, 540, 546, 549, 554, 563
pós-parto 387, 390, 406, 407, 412, 450, 502, 506, 507, 508, 509, 512
práticas de Yoga 1210
Práticas Integrativas Complementares em Saúde (PICS) 1210, 1211

preconceitos 81, 644, 646, 649, 650, 681, 1339, 1341
predisposição ao câncer 431, 1261
pré-natal 122, 141, 145, 146, 147, 169, 170, 172, 173, 197, 198, 199, 200, 201, 202, 203, 205, 308, 309, 367, 387, 388, 390, 391, 392, 393, 394, 399, 400, 402, 403, 404, 406, 412, 413, 414, 415, 445, 446, 447, 449, 450, 451, 452, 496, 510, 512, 907, 909, 911, 1337
prevalência bacteriana 880
Prevenção 147, 167, 317, 319, 339, 455, 457, 629, 636
procedimentos invasivos 428, 449, 883, 884
processo de ensino-aprendizagem 318, 343, 891, 1004, 1007
processo de envelhecimento 517, 519, 520, 524, 525, 526, 528, 530, 531, 533, 547, 564, 565, 566, 641, 898
processo de parir 398, 399, 401
processo de trabalho em Odontologia 169
processo gestacional 387, 389, 414, 910
processo saúde-doença 245, 246, 587, 621, 909, 928
processos neoplásicos 470
Produção científica 102, 1225
profissionais de saúde 125, 147, 155, 202, 245, 246, 247, 248, 260, 262, 318, 323, 328, 329, 342, 349, 401, 402, 411, 501, 511, 527, 542, 543, 550, 558, 559, 600, 645, 646, 647, 649, 650, 651, 652, 653, 654, 656, 709, 888, 897, 899, 900, 901, 903, 904, 911, 912, 931, 1102, 1103, 1112, 1131, 1198, 1216, 1257, 1269, 1270, 1276, 1292, 1295, 1296, 1298, 1310, 1313, 1322, 1337, 1352, 1358, 1360, 1361, 1402
Programas de Residência 249, 1251, 1253, 1254, 1255, 1256, 1257, 1258, 1260, 1269, 1271, 1272, 1273, 1274, 1275, 1276, 1277, 1280, 1281, 1282, 1283, 1284, 1285, 1286, 1288, 1302, 1304, 1305, 1306, 1307, 1308, 1309, 1310, 1313, 1314, 1315, 1316, 1317, 1318, 1320, 1322, 1324, 1326, 1327, 1328, 1329, 1330, 1331, 1332
Promoção da saúde 312, 540, 638
próstata 207, 211, 212, 213, 215, 269, 1135, 1264
Prostituição 679
protagonismo feminino 398, 399
Protagonismo feminino 398
proteção à saúde 312
Proteína 1091, 1093
proteína quinase 465, 1127, 1131, 1185
proteína sérica bovina 1091
protocolo de treinamento físico 574, 576
Psicodélica 1191
psicologia 342, 344, 345, 351, 518, 558, 686, 927, 1203, 1269
puérperas adolescentes 120
puerpério 380, 387, 389, 393, 396, 408, 410, 413, 414, 447, 910, 1337

Q

qualidade da saúde 387
qualidade das experiências sexuais 638, 641
qualidade das refeições 1219

qualidade de vida 76, 80, 81, 86, 87, 88, 102, 112, 114, 170, 236, 241, 249, 279, 280, 281, 298, 303, 335, 343, 354, 390, 417, 427, 429, 431, 448, 453, 521, 525, 526, 528, 530, 531, 532, 535, 536, 540, 541, 543, 544, 545, 548, 550, 566, 568, 590, 620, 639, 647, 665, 676, 899, 900, 904, 911, 1061, 1062, 1063, 1064, 1065, 1066, 1108, 1111, 1112, 1128, 1131, 1170, 1171, 1191, 1195, 1197, 1214, 1216, 1236, 1243, 1244, 1248, 1249, 1282, 1295, 1296, 1298, 1340, 1351, 1361, 1391, 1392, 1393, 1394

qualidade do sono 374, 376, 380, 1061, 1064

questões de género 1099

R

Rastreamento 434

Reabilitação 1292, 1293

Recém-nascido 323, 325

Receptores de estrógenos 463

Regionalização da saúde 1117

relação mãe-bebê 382, 383, 386

Rendimento escolar 276

residência 199, 202, 208, 209, 220, 246, 249, 483, 485, 487, 493, 494, 568, 684, 922, 1259, 1260, 1269, 1271, 1275, 1276, 1277, 1278, 1282, 1286, 1289, 1304, 1321, 1322, 1324, 1325, 1326, 1331, 1332, 1334, 1336, 1341, 1343

resistência bacteriana 149, 151, 152, 156, 884

Resistência hormonal 463

resistência insulínica 270, 367, 368

resistência microbiana 149

resposta imunológica 417, 419, 458, 459

Revisão sistemática 276, 600, 895, 1061, 1064

rotas tumorais 470

S

sabedoria ancestral 506

saneamento 61, 108, 235, 236, 238, 240, 241, 242, 243, 585, 586, 710, 711, 888, 1202, 1207, 1350, 1351

Saneamento básico 234

sarampo 154, 178, 179, 180, 182, 183, 184, 185, 607, 610, 612

SARS-CoV-2 53, 54, 55, 59, 491, 691, 1167, 1168, 1203, 1208

Saúde 52, 54, 57, 58, 65, 66, 67, 79, 80, 82, 83, 84, 86, 87, 88, 89, 93, 98, 99, 100, 102, 103, 109, 110, 111, 113, 114, 115, 116, 117, 118, 119, 120, 121, 122, 125, 126, 129, 131, 132, 134, 138, 140, 142, 143, 147, 148, 150, 157, 160, 167, 168, 169, 170, 171, 172, 173, 175, 176, 177, 179, 180, 184, 186, 187, 188, 194, 197, 198, 199, 204, 205, 207, 209, 215, 216, 218, 219, 220, 224, 228, 231, 234, 235, 239, 242, 245, 249, 252, 260, 261, 262, 263, 264, 266, 271, 273, 274, 283, 284, 287, 294, 296, 312, 314, 319, 320, 321, 322, 325, 330, 342, 343, 345, 346, 347, 351, 353, 362, 368, 369, 382, 387, 388, 389, 390, 391, 392, 394, 395, 396, 397, 404, 406, 408, 412, 414, 415, 416, 435, 436, 441, 444, 445, 446, 449, 451, 452, 453, 457, 459, 461, 473, 481, 483, 486, 488, 489, 490, 496, 497, 499, 500, 503, 504, 507, 508, 509, 511, 512, 513, 515, 520, 522, 523, 525, 528, 529, 530, 537, 538, 541, 543, 544, 553, 554, 555, 558, 561, 562, 563,

570, 571, 572, 585, 587, 588, 592, 593, 594, 604, 605, 607, 617, 619, 620, 621, 622, 623, 624, 625, 626, 628, 630, 631, 632, 634, 635, 636, 639, 641, 642, 646, 647, 649, 650, 651, 652, 654, 655, 656, 660, 671, 679, 685, 687, 689, 690, 691, 693, 694, 695, 698, 703, 706, 707, 708, 709, 711, 712, 885, 886, 887, 888, 889, 892, 894, 895, 897, 898, 899, 900, 903, 904, 905, 906, 907, 908, 910, 913, 915, 916, 921, 923, 925, 926, 927, 930, 932, 933, 934, 1063, 1070, 1078, 1079, 1087, 1091, 1097, 1101, 1102, 1105, 1113, 1114, 1115, 1116, 1117, 1118, 1119, 1122, 1125, 1126, 1129, 1132, 1140, 1143, 1144, 1171, 1173, 1176, 1189, 1191, 1193, 1202, 1203, 1205, 1207, 1208, 1209, 1210, 1211, 1214, 1215, 1216, 1217, 1218, 1225, 1226, 1250, 1251, 1252, 1253, 1254, 1255, 1256, 1257, 1258, 1259, 1260, 1268, 1269, 1270, 1271, 1272, 1273, 1274, 1275, 1276, 1277, 1278, 1279, 1280, 1281, 1282, 1283, 1284, 1285, 1286, 1287, 1288, 1289, 1290, 1291, 1292, 1293, 1294, 1295, 1296, 1299, 1300, 1301, 1302, 1303, 1304, 1305, 1306, 1307, 1308, 1309, 1310, 1311, 1312, 1313, 1314, 1315, 1316, 1317, 1318, 1319, 1320, 1321, 1322, 1323, 1324, 1325, 1326, 1327, 1328, 1329, 1330, 1331, 1332, 1333, 1334, 1336, 1337, 1338, 1339, 1340, 1341, 1342, 1343, 1344, 1347, 1348, 1349, 1350, 1353, 1354, 1363, 1364, 1365, 1366, 1367, 1368, 1370, 1371, 1378, 1379, 1380, 1384, 1389, 1390, 1391, 1392, 1393, 1396, 1397, 1403, 1404, 1405, 1406, 1407, 1408

saúde a comunidade LGBTQIAPN+ 645, 647, 649

saúde bucal 169, 170, 171, 172, 173, 174, 175, 215, 534, 560, 974, 975, 976, 977, 978, 1314

Saúde coletiva 689, 1105, 1304, 1310

Saúde da família 712, 976, 1364

saúde da mãe 406, 407, 502

saúde de qualidade 691, 925, 932, 1104, 1214

saúde do idoso 530, 532, 538, 560, 561, 568

saúde dos adolescentes 353, 354, 357

Saúde do trabalhador 619

saúde escolar 353, 355

saúde global 140, 371, 547, 1079, 1345

saúde humana 1081, 1201, 1202, 1205, 1215, 1346

saúde materna e neonatal 499, 502, 503

saúde materno-infantil 354, 382, 383, 386, 444, 445, 451, 513

saúde mental 277, 280, 298, 342, 347, 349, 377, 383, 410, 412, 534, 536, 625, 626, 641, 656, 1008, 1009, 1099, 1100, 1103, 1104, 1110, 1191, 1192, 1244, 1271, 1277, 1392, 1405

saúde pública 56, 61, 80, 81, 92, 93, 98, 107, 108, 109, 113, 114, 121, 138, 147, 148, 158, 159, 170, 186, 188, 198, 208, 224, 241, 354, 389, 408, 418, 439, 457, 460, 481, 550, 564, 565, 624, 625, 626, 653, 680, 689, 691, 693, 886, 887, 889, 890, 891, 894, 910, 1100, 1103, 1107, 1118, 1127, 1129, 1133, 1201, 1202, 1204, 1205, 1206, 1207, 1210, 1211, 1214, 1215, 1216, 1217, 1260, 1275, 1281, 1282, 1290, 1303, 1339, 1345, 1347, 1348, 1366, 1368, 1375, 1395

saúde sexual 312, 317, 318, 320, 353, 356, 357, 638, 639, 640, 641, 642, 643, 679, 680, 682, 683, 686, 1100

segurança alimentar 695, 698, 699, 701, 704, 705, 706, 1346, 1351, 1352

Segurança do paciente 595, 598, 599, 603, 1142
Segurança no trabalho 628
segurança pública 342, 344, 345, 347, 348, 351
Serotonina 1191
serviços de saúde 88, 89, 107, 122, 146, 166, 170, 203, 213, 235, 252, 259, 260, 262, 313, 317, 336, 393, 435, 450, 497, 502, 506, 509, 512, 532, 553, 565, 568, 587, 591, 593, 596, 599, 601, 603, 607, 622, 624, 639, 644, 646, 647, 650, 651, 652, 653, 654, 655, 682, 709, 902, 924, 930, 1086, 1087, 1100, 1101, 1102, 1104, 1214, 1215, 1240, 1257, 1270, 1271, 1292, 1309, 1314, 1319, 1336, 1339, 1341, 1342, 1364, 1366, 1369, 1390, 1391
sexo biológico 645, 646
sexualidade humana 312, 317
Sífilis congênita 139, 140, 142, 148
sífilis materna 139, 141
Síndrome de Cowden 68
síndrome de fragilidade 564, 565, 566, 567, 568, 569
Síndrome de proteus 68
Síndrome metabólica 53
sinvastatina 539, 542
Sistema de Informação de Agravos de Notificação (SINAN) 141, 143, 218, 220, 622, 623, 626, 628, 630, 632, 634
sistema imunológico 98, 417, 419, 422, 1091, 1097
sistema nervoso 91, 209, 211, 227, 228, 315, 316, 542, 546, 549, 958, 959, 960, 1131, 1133, 1137, 1191, 1196, 1233, 1234, 1235, 1236, 1239, 1243, 1244
Sistema Nervoso Central 112, 113, 115, 227, 319, 361
Sistema Renina Angiotensina Aldosterona 53
sistemas alimentares 1345, 1346, 1347, 1348, 1349, 1350, 1351, 1353, 1354
Sistemas de Abastecimento de Água (SAA) 234
Sistemas de informação em saúde 1117
Sobrepeso 264
sofrimento físico e psíquico 1233
Sono 374, 658, 669, 1062, 1063
sono do bebê 374, 380
substância psicodélica 1191, 1197, 1198
substâncias bioativas 264, 265
substâncias psicoativas 353, 357
superbactérias 149, 151, 156
Suporte de Vida em Pediatria 245, 248
surtos 62, 63, 92, 94, 107, 108, 884, 960, 979, 981, 1079, 1204

T

taxas de homicídios femininos 480
tecido adiposo 55, 70, 71, 264, 265, 267, 337
Técnicos de enfermagem 607
teleconsulta médica 490, 492
teoria psicanalítica de Winnicott 382, 383

terapias anticâncer 1261
terapias endócrinas 463, 464, 466, 467, 475
terapias farmacológicas 1127
terapias personalizadas 427
tipo de câncer 435, 470
tipo de patologia 463
trabalhadoras sexuais 679, 680, 682, 685, 687
trabalhar com grupos 915, 923
Transmissão vertical de doenças infecciosas 139, 140, 142
transplante de Medula Óssea (TMO) 294
Transporte neonatal e pediátrico 245, 248
Transtorno do Espectro Autista (TEA) 289, 307, 308
transtorno psíquico 406
Transtornos globais do desenvolvimento infantil 283
Tratamento 165, 239, 333, 338, 417, 545, 548, 1109, 1110, 1113, 1114, 1144, 1238, 1241, 1245
tratamentos hormonais 463
treinamento 277, 278, 280, 282, 288, 291, 329, 339, 501, 507, 519, 523, 533, 574, 575, 576, 578, 601, 653, 897, 899, 900, 901, 1103, 1104, 1226, 1304, 1375
treinamento físico 574, 575, 576
tuberculose (TB) 186, 187
tumor maligno 426, 427, 428

U

Unidade de Terapia Intensiva 326, 328, 330, 881, 885
urbanização 61, 539, 680
Uso de Anti-retroviral 158
uso de plantas medicinais 966, 967, 969, 972
uso dos antibióticos 149
uso excessivo de antimicrobianos 149
uso inadequado de antibióticos 149
uso incorreto da medicação 149, 151
Uso irracional de medicamentos 149

V

vacinação 92, 95, 99, 173, 178, 179, 180, 182, 184, 459, 460, 595, 596, 597, 599, 600, 601, 602, 603, 604, 606, 607, 608, 609, 610, 611, 612, 613, 614, 615, 616, 617, 692, 1204, 1208, 1336, 1341, 1342
Vacinas contra influenza 595
valorização da humanização 925, 926
Vara de Execução Penal (VEP) 713
variação do cardápio 1219
Venezuelanos 1334, 1343
vias biliares 207, 209, 211, 212, 213, 214
vida intrauterina 367
vida reprodutiva da mulher 907

Vigilância em saúde do trabalhador 585
vigilância epidemiológica 65, 93, 218, 224, 630
Vigilância sanitária 1201
Violência 342, 344, 345, 346, 349, 350, 351, 352, 404, 451, 489, 713, 714, 717
violência doméstica 171, 364, 488, 555, 713, 714, 716, 717, 718, 719, 720, 721
violência em instituições de ensino 342, 343, 345, 346, 348
Violência escolar 342, 345, 349, 350, 352
violência obstétrica 398, 400, 404, 450
Vírus 178, 455, 456, 457, 691, 1274, 1285, 1307, 1318, 1329
Vírus do Sarampo 178
vírus sexualmente transmissível 454, 455
vivência da sexualidade 638
vulnerabilidade fisiológica 324, 564

Y

Yoga 1210, 1211, 1212, 1213, 1214, 1215, 1216, 1217, 1218

EDITORA
OMNIS SCIENTIA



editoraomnisscientia@gmail.com 

<https://editoraomnisscientia.com.br/> 

[@editora_omnis_scientia](https://www.instagram.com/editora_omnis_scientia) 

<https://www.facebook.com/omnis.scientia.9> 

+55 (87) 9656-3565 

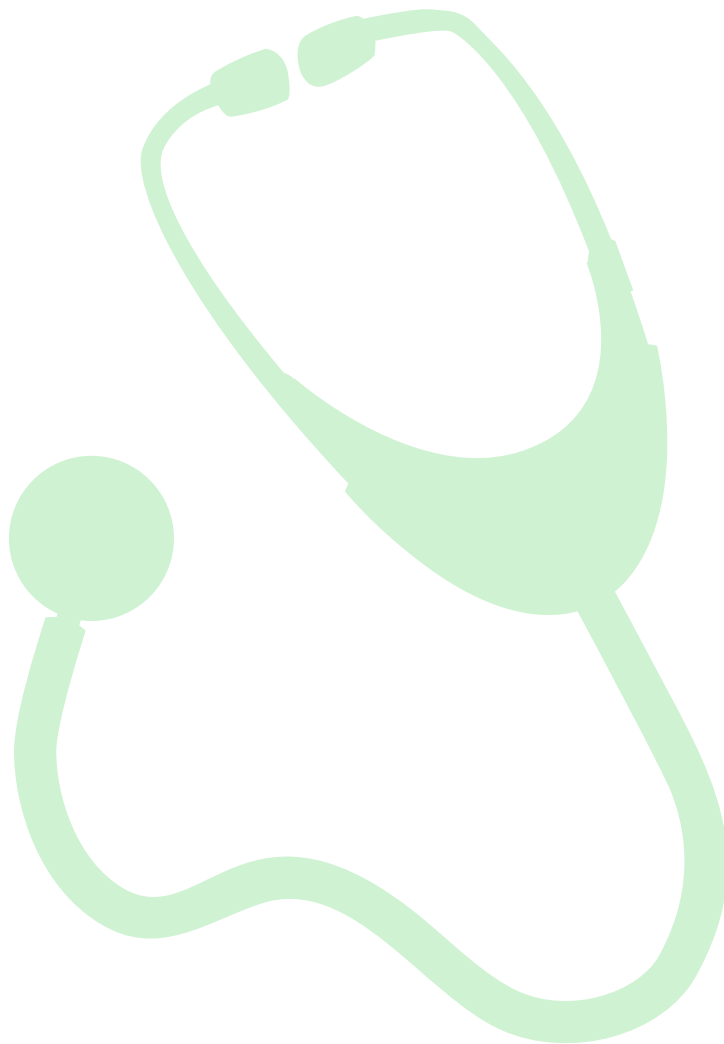

editoraomnisscientia@gmail.com 

<https://editoraomnisscientia.com.br/> 

[@editora_omnis_scientia](https://www.instagram.com/editora_omnis_scientia) 

<https://www.facebook.com/omnis.scientia.9> 

+55 (87) 9656-3565 