

A large, faint stethoscope graphic is centered on the page, with its chest piece on the left and earpieces at the top. The background features abstract green and white flowing lines.

Pesquisas e Debates sobre a Saúde Coletiva: um Intercâmbio entre **Brasil e **Portugal****

Volume 1

Organizador: Amâncio António De Sousa Carvalho

Pesquisas e Debates sobre a Saúde Coletiva: um Intercâmbio entre Brasil e Portugal

Volume 1

Organizador: Amâncio António De Sousa Carvalho

Editora Omnis Scientia

**PESQUISAS E DEBATES SOBRE A SAÚDE COLETIVA:
UM INTERCÂMBIO ENTRE BRASIL E PORTUGAL**

Volume 1

1ª Edição

TRIUNFO - PE

2023

Editor-Chefe

Me. Daniel Luís Viana Cruz

Organizador

Amâncio António de Sousa Carvalho

Conselho Editorial

Dr. Cássio Brancaleone

Dr. Marcelo Luiz Bezerra da Silva

Dra. Pauliana Valéria Machado Galvão

Dr. Plínio Pereira Gomes Júnior

Dr. Walter Santos Evangelista Júnior

Dr. Wendel José Teles Pontes

Editores de Área - Ciências da Saúde

Dra. Camyla Rocha de Carvalho Guedine

Dra. Cristieli Sérgio de Menezes Oliveira

Dr. Leandro dos Santos

Dr. Hugo Barbosa do Nascimento

Dr. Marcio Luiz Lima Taga

Dra. Pauliana Valéria Machado Galvão

Assistente Editorial

Thialla Larangeira Amorim

Imagem de Capa

Canva

Edição de Arte

Vileide Vitória Larangeira Amorim

Revisão

Os autores



**Este trabalho está licenciado com uma Licença Creative Commons – Atribuição-
NãoComercial-SemDerivações 4.0 Internacional.**

**O conteúdo abordado nos artigos, seus dados em sua forma, correção e confiabilidade são
de responsabilidade exclusiva dos autores.**

Dados Internacionais de Catalogação na Publicação (CIP)
Lumos Assessoria Editorial
Bibliotecária: Priscila Pena Machado CRB-7/6971

P474 Pesquisas e debates sobre a saúde coletiva : um intercâmbio entre Brasil e Portugal : volume 1 [recurso eletrônico] / organizador Amâncio António De Sousa Carvalho. — 1. ed. — Triunfo : Omnis Scientia, 2023. Dados eletrônicos (pdf).

Inclui bibliografia.
ISBN 978-65-81609-96-2
DOI: 10.47094/978-65-81609-96-2

1. Saúde coletiva. 2. Saúde pública. 3. Promoção da saúde. 4. Educação em saúde. 5. Saúde e higiene - Política governamental. 6. Profissionais da área da saúde - Formação. I. Carvalho, Amâncio António De Sousa.
II. Título.

CDD23: 362.1

Editora Omnis Scientia

Triunfo – Pernambuco – Brasil

Telefone: +55 (87) 99656-3565

editoraomnisscientia.com.br

contato@editoraomnisscientia.com.br



PREFÁCIO

A saúde coletiva é um campo da saúde pública que se concentra na promoção da saúde e na prevenção de doenças em populações. No Brasil e em Portugal, a saúde coletiva é um tema de grande importância, dada a relevância dos problemas de saúde pública nos dois países.

O Brasil e Portugal compartilham alguns desafios comuns na área da saúde coletiva, como: desigualdades sociais, envelhecimento populacional e doenças crônicas não transmissíveis. Apesar dos desafios, o Brasil e Portugal também têm feito progressos na área da saúde coletiva, por meio da ampliação do acesso à saúde no Brasil, com o Sistema Único de Saúde (SUS) e em Portugal, com o Serviço Nacional de Saúde (SNS).

O Brasil e Portugal têm uma longa história de cooperação na área da saúde. Em 2023, os dois países assinaram um acordo de cooperação em saúde coletiva. O acordo visa promover a cooperação entre os dois países em áreas como: pesquisa e desenvolvimento, formação profissional e troca de experiências. A cooperação entre o Brasil e Portugal na área da saúde coletiva tem o potencial de contribuir para a melhoria da saúde das populações dos dois países.

Em nossos livros selecionamos um dos capítulos para premiação como forma de incentivo para os autores, e entre os excelentes trabalhos selecionados para compor este livro, os capítulos que receberam menção honrosa foram listados abaixo.

1º Lugar: Capítulo 96, intitulado “REFLEXÕES SOBRE A TERMINOLOGIA DA SAÚDE DA PESSOA SURDA NO BRASIL E EM PORTUGAL: ACESSO ÀS CAMPANHAS DE SAÚDE”.

2º Lugar: Capítulo 136, intitulado “MAPEAMENTO E CARACTERIZAÇÃO DA ÁREA DA ENFERMAGEM NOS PROGRAMAS DE RESIDÊNCIA MULTIPROFISSIONAL EM SAÚDE COLETIVA DO NORDESTE BRASILEIRO”.

3º Lugar: Capítulo 91, intitulado “JOGO DIDÁTICO “BACTERIOPOLY”: PERCEPÇÕES SOBRE BACTÉRIAS DE IMPORTÂNCIA MÉDICA E ORIENTAÇÕES EM SAÚDE PÚBLICA”.

SUMÁRIO

CAPÍTULO 1.....52

REVISÃO DE LITERATURA: COVID-19, OBESIDADE E A INTERAÇÃO SISTEMA RENINA-ANGIOTENSINA-ALDOSTERONA

Cíntia Maria Rodrigues

Juliane Duarte Santos

Daniel Macedo Lucena

Marina Luíza Baêta Costa

Vivian Gonzalez Figueiredo

Bruno Ferreira Mendes

Liliane Vanessa Costa Pereira

Etel Rocha Vieira

Evelin Capellari Cárnio

DOI: 10.47094/978-65-81609-96-2/52-59

CAPÍTULO 2.....60

INCIDÊNCIA DOS CASOS DE DENGUE NO VALE DO JEQUITINHONHA: UMA REVISÃO DE LITERATURA

Juliane Duarte Santos

Cíntia Maria Rodrigues

Daniel Macedo Lucena

Marina Luíza Baêta Costa

Vivian Gonzalez Figueiredo

Etel Rocha Vieira

DOI: 10.47094/978-65-81609-96-2/60-67

CAPÍTULO 3.....68

SÍNDROME DE PROTEUS: UMA REVISÃO BIBLIOGRÁFICA

Giulia Miquelão Sala

Rodrigo Corrêa Campos Ribeiro

Eduardo Henrique Wentz Ribeiro

Aline Rosa Marosti

DOI: 10.47094/978-65-81609-96-2/68-78

CAPÍTULO 4.....79

ATUAÇÃO DO ENFERMEIRO NO CONTROLE E PREVENÇÃO DA HANSENÍASE: UMA REVISÃO INTEGRATIVA

Danelle da Silva Nascimento

Rosana Fernandes Dantas Gomes

Gabrielle Sousa Amorim

Lidiana Fábila Lucena Silva Brito

Janaína de Sousa Paiva Leite

Georgiana de Sousa Garrido

DOI: 10.47094/978-65-81609-96-2/79-90

CAPÍTULO 5.....91

ASPECTOS EPIDEMIOLÓGICOS DOS CASOS DE MENINGITE NOTIFICADOS NO MUNICÍPIO DE MARINGÁ-PR, 2016-2022

André Candelorio Perez

Caroline Candeo Panko

Gustavo Silveira Girotto

Lincoln Tsuyoshi Sato

Matheus Vinicius Santos da Silva

Nathália Fochesatto

Raphael Rogerio Pante

Rebecca Christophoro Packer

Fausto Nochi Junior

DOI: 10.47094/978-65-81609-96-2/91-100

CAPÍTULO 6.....101

CHIKUNGUNYA NO CONTINENTE AMERICANO: ANÁLISE CIENTOMÉTRICA

Deivyson Bruno Leite da Cunha

Jailson Renato de Lima Silva

Amanda Maria Tavares Moreira
Gabriela Paise
José Weverton Almeida Bezerra
Adrielle Rodrigues Costa

DOI: 10.47094/978-65-81609-96-2/101-111

CAPÍTULO 7.....112

ANÁLISE EPIDEMIOLÓGICA DAS INTERNAÇÕES HOSPITALARES DA DOENÇA DE PARKINSON NA POPULAÇÃO COM MAIS DE 65 ANOS NO ESTADO DO PARANÁ, BRASIL, DE 2010 A 2022

Anna Victoria Tetto Koga
Maria Clara Marin
Eduardo Henrique Wentz Ribeiro
Ícaro da Costa Francisco
Nancy Christiane Ferreira Silva
Claudia Tiemi Miyamoto Rosada
Robsmeire Calvo Melo Zurita

DOI: 10.47094/978-65-81609-96-2/112-119

CAPÍTULO 8.....120

EPIDEMIOLOGIA DE PARTOS EM ADOLESCENTES NA CAPITAL DA BAHIA

Ana Lucia Barreto da Fonseca
Débora Freire Sacramento
Lara Barreto da Fonseca
Lucivanda Cavalcante Borges Souza
Simone Seixas da Cruz

DOI: 10.47094/978-65-81609-96-2/120-127

CAPÍTULO 9.....128

ANÁLISE EPIDEMIOLÓGICA DA HANSENÍASE EM MARINGÁ

Andréa Fabíola Ricardi Bertão
Catherine Yurie Minasse

Gabrielli Carloto da Silva
Matheus Vinicius Santos da Silva
Paulo Ricardo Negrão Costa
Rebecca Louise Bazotte Taques

DOI: 10.47094/978-65-81609-96-2/128-138

CAPÍTULO 10.....139

FATORES ASSOCIADOS À SÍFILIS CONGÊNITA NO BRASIL: UMA REVISÃO INTEGRATIVA DA LITERATURA

Isabel Suelen Ramos Lopes
Bianca Martricia Silva de Oliveira
Hanna Karina Melo Guimarães
Michele Di Benedetto
Leslie Bezerra Monteiro

DOI: 10.47094/978-65-81609-96-2/139-148

CAPÍTULO 11.....149

O USO DOS ANTIBIÓTICOS E SUA RELAÇÃO COM A RESISTÊNCIA BACTERIANA

Herminio de Sousa Lima
Daniele Fonteles Frazão
Maria Silva Aragão

DOI: 10.47094/978-65-81609-96-2/149-157

CAPÍTULO 12.....158

TENDÊNCIA DA MORTALIDADE POR HIV/AIDS EM GOIÁS ENTRE 2017 E 2020

Lucélia da Silva Duarte
Vanessa Elias da Cunha
Wátilla de Moura Sousa

DOI: 10.47094/978-65-81609-96-2/158-168

CAPÍTULO 13.....169
ESTRATÉGIA DE MELHORIA DO ÍNDICE DE TRATAMENTOS CONCLUÍDOS EM ODONTOLOGIA: RELATO DE EXPERIÊNCIA

Pedro Paulo Alcino da Silva

Andréia Ferreira de Souza

DOI: 10.47094/978-65-81609-96-2/169-176

CAPÍTULO 14.....177
INTERNAÇÕES E ÓBITOS EM DECORRÊNCIA DE SARAMPO NO BRASIL ENTRE 2018 E 2022

Juciele Faria Silva

Vitória Araújo Porto Silva

Ana Clara Rodrigues Sousa

Letícia Nunes Viana

José Guilherme Pereira dos Santos

Leonardo Alves Rezende

Felipe Aquino Domiciano

Lucélia da Silva Duarte

Wátila de Moura Sousa

DOI: 10.47094/978-65-81609-96-2/177-185

CAPÍTULO 15.....186
ESTUDO EPIDEMIOLÓGICO DA TUBERCULOSE PULMONAR NO BRASIL: 2018 A 2022

Vitória Araújo Porto Silva

Juciele Faria Silva

Letícia Nunes Viana

José Guilherme Pereira dos Santos

Felipe Aquino Domiciano

Lucélia da Silva Duarte

Wátila de Moura Sousa

DOI: 10.47094/978-65-81609-96-2/186-195

CAPÍTULO 16.....196

**PERFIL EPIDEMIOLÓGICO E DISTRIBUIÇÃO ESPACIAL DAS CARDIOPATIAS
CONGÊNITAS NO BRASIL DE 2017 A 2021**

Gustavo Henrique Bernardo Cabral_

Paloma Luna Maranhão Conrado_

Anna Carlyne Barbosa Farias

Tomás Soares Santana

Gabriel Moreira Lino

Jorge Henrique de Aguiar Fonseca_

Vitor Oitaven Andrade de Amorim_

Isadora Nascimento de Carvalho_

Clara Sophia de Souza Barboza

Victor Loureiro da Silva

Patricia de Moraes Soares Santana_

George Alessandro Maranhão Conrado

DOI: 10.47094/978-65-81609-96-2/196-205

CAPÍTULO 17.....206

**PERFIL EPIDEMIOLÓGICO DAS MORTALIDADES POR CÂNCER EM PERNAMBUCO
ENTRE 2015 E 2021**

Anna Carlyne Barbosa Farias

Tomás Soares Santana

Gabriel Moreira Lino

Gustavo Henrique Bernardo Cabral

Paloma Luna Maranhão Conrado_

Vitor Oitaven Andrade de Amorim_

Kevin Uchoa Pedrosa

Victor Loureiro da Silva_

Clara Sophia de Souza Barboza_

Anderson Lima de Pádua_

Pauliana Valéria Machado Galvão

George Alessandro Maranhão Conrado

DOI: 10.47094/978-65-81609-96-2/206-216

CAPÍTULO 18.....217

ANÁLISE EPIDEMIOLÓGICA DOS CASOS NOTIFICADOS DE SÍFILIS ADQUIRIDA NO PERÍODO DE 2012 A 2021

Victor Loureiro da Silva

Clara Sophia de Souza Barboza

Kevin Uchoa Pedrosa

Gabriel Moreira Lino

Vitor Oitaven Andrade de Amorim

Felipe Shoji Ishibashi

Isadora Nascimento de Carvalho

Gabriel Jesus Alves Fernandes

Daphne Galvão de Sousa

Paloma Luna Maranhão Conrado

George Alessandro Maranhão Conrado

Pauliana Valéria Machado Galvão

DOI: 10.47094/978-65-81609-96-2/217-225

CAPÍTULO 19.....226

REGRESSÃO LINEAR DA MORTALIDADE POR NEOPLASIAS MALIGNAS DO ENCÉFALO EM PERNAMBUCO ENTRE 2012 E 2021

Gabriel Moreira Lino

Felipe Shoji Ishibashi

Isadora Nascimento de Carvalho

Vitor Oitaven Andrade de Amorim

Gustavo Henrique Bernardo Cabral

Tomás Soares Santana

Anna Carolyne Barbosa Farias

Gabriel Jesus Alves Fernandes

Daphne Galvão de Sousa

Jorge Henrique de Aguiar Fonseca

Pauliana Valéria Machado Galvão

George Alessandro Maranhão Conrado

DOI: 10.47094/978-65-81609-96-2/226-233

CAPÍTULO 20.....234

IMPLEMENTAÇÃO DE UM SISTEMAS DE ABASTECIMENTO DE ÁGUA E SUA RELEVÂNCIA PARA A SAÚDE PÚBLICA

Francisco Fernandes Abel Mangureira

Joanna Monique Fernandes de Almeida

José Erisvaldo de Souza Pereira Júnior

DOI: 10.47094/978-65-81609-96-2/234-244

CAPÍTULO 21.....245

RELATO DE EXPERIÊNCIA: EDUCAÇÃO EM SAÚDE E CAPACITAÇÃO DA EQUIPE NA ASSISTÊNCIA PEDIÁTRICA

Nathália Dumont Maciel de Figueiredo

Débora Ribeiro Vieira

DOI: 10.47094/978-65-81609-96-2/245-250

CAPÍTULO 22.....251

CONTINUIDADE DO CUIDADO APÓS A ALTA HOSPITALAR DE CRIANÇAS EM CONDIÇÕES CRÔNICAS DE SAÚDE: TENDÊNCIAS DA PRODUÇÃO CIENTÍFICA

Aline Medianeira Gomes Corra

Eliane Tatsch Neves

Fernanda Portela Pereira

Isabele Correa Duarte

DOI: 10.47094/978-65-81609-96-2/251-263

CAPÍTULO 23.....264

NÍVEIS PLASMÁTICOS DE ADIPONECTINA E SUA RELAÇÃO COM OBESIDADE E COMORBIDADES: UMA REVISÃO DA LITERATURA

Iasmyn Araujo de Ornelas

Lorraine Araujo de Assis

Mariana Marcolino Costa

DOI: 10.47094/978-65-81609-96-2/264-275

CAPÍTULO 24.....276

O EFEITO DAS HABILIDADES SOCIAIS NO ENSINO APRENDIZAGEM DE CRIANÇAS E ADOLESCENTES

Maria Suyanne Oliveira de Moraes

DOI: 10.47094/978-65-81609-96-2/276-282

CAPÍTULO 25.....283

MÉTODO DIR/FLOORTIME NO DESENVOLVIMENTO DE CRIANÇAS COM TRANSTORNO DO ESPECTRO AUTISTA

Marcella Sobieray Mendes

Sarah Figueiredo Russinholi

Nadie Christina Ferreira Machado Spence

Robsmeire Calvo Melo Zurita

Eduardo Henrique Wentz Ribeiro

DOI: 10.47094/978-65-81609-96-2/283-293

CAPÍTULO 26.....294

ASSISTÊNCIA DE ENFERMAGEM NO TRANSPLANTE DE MEDULA ÓSSEA EM PEDIATRIA: UMA REVISÃO NARRATIVA

Thaisa Gabriela da Páscoa Oliveira

Ana Clara Ferreira Asbeque

Lucas Matheus de Sousa Lima

Lara Vallentina Saraiva da Silva Tavares

DOI: 10.47094/978-65-81609-96-2/294-306

CAPÍTULO 27.....307

A RELAÇÃO DA EXPOSIÇÃO INTENSIVA DE TELAS COM O TRANSTORNO DO ESPECTRO AUTISTA

Laís Lobo Coimbra Brandão Sá

Carol Monique de Queiroz Oliveira

DOI: 10.47094/978-65-81609-96-2/307-311

CAPÍTULO 28.....312

ADOLESCENTES VULNERÁVEIS ÀS SUBSTÂNCIAS PSICOATIVAS QUEREM PROMOÇÃO DA SAÚDE SEXUAL

Cristiane de Melo Aggio

DOI: 10.47094/978-65-81609-96-2/312-321

CAPÍTULO 29.....322

CUIDADOS DE ENFERMAGEM COM A MANUTENÇÃO DO CATETER CENTRAL DE INSERÇÃO PERIFÉRICA EM UTI NEONATAL

Rosana Fernandes Dantas Gomes

Danelle da Silva Nascimento

Gabrielle Sousa Amorim

Lidiana Fábila Lucena Silva Brito

Janaína de Sousa Paiva Leite

Georgiana de Sousa Garrido

DOI: 10.47094/978-65-81609-96-2/322-331

CAPÍTULO 30.....332

CETOACIDOSE DIABÉTICA NA PEDIATRIA: UMA REVISÃO DE LITERATURA

Brenda Ramos Pagliasse

Douglas Martins Brito

Felipe da Costa Rodrigues

Ludmila da Rocha Costa

Marcos Daniel de Faria Roriz

Maria Clara Nunes Costa

Nathália Wenceslau BitencourtSilva

Vanessa Camila Valério Urtiga

Nelson Silva Rodrigues Júnior

DOI: 10.47094/978-65-81609-96-2/332-341

CAPÍTULO 31.....342

VIOLÊNCIA EM INSTITUIÇÕES DE ENSINO: OLHAR DA PSICOLOGIA E DA SEGURANÇA PÚBLICA

Maurício Gonçalves da Rocha

Rita Gabriela Moreira Gomes Kellner

Daniel dos Santos

Jorge Luiz da Silva

Marisa Afonso Andrade Brunherotti

DOI: 10.47094/978-65-81609-96-2/342-352

CAPÍTULO 32.....353

ANÁLISE RETROSPECTIVA DO DESEMPENHO E RESULTADO DE INTERVENÇÃO PROMOTORA DA SAÚDE ESCOLAR POR *STAKEHOLDERS*

Cristiane de Melo Aggio

DOI: 10.47094/978-65-81609-96-2/353-358

CAPÍTULO 33.....359

EXPERIÊNCIAS ADVERSAS NA INFÂNCIA E SEUS IMPACTOS NO DESENVOLVIMENTO DE CRIANÇAS E ADOLESCENTES

Jocélia Medeiros Ximenes

Maria Suely Alves Costa

Ana Karine Sousa Cavalcante

Igor Camilo do Nascimento

Igo de Sousa Ferreira

Ana Sarah Rocha Albuquerque Paiva

DOI: 10.47094/978-65-81609-96-2/359-366

CAPÍTULO 34.....367

COMO O DIABETES MELLITUS GESTACIONAL INFLUENCIA NO DESENVOLVIMENTO DO SOBREPESO E DA OBESIDADE INFANTIL

Valentina Barros Braccini de Aguiar

Mariana Vieira Culau

João Álvaro Leal Raupp

DOI: 10.47094/978-65-81609-96-2/367-373

CAPÍTULO 35.....374

O SONO EM MULHERES PRIMÍPARAS NO PRIMEIRO SEMESTRE DE VIDA DA CRIANÇA: REFLEXÕES INICIAIS

Cristiane Ajnamei dos Santos Alfaya

DOI: 10.47094/978-65-81609-96-2/374-381

CAPÍTULO 36.....382

SAÚDE MATERNO-INFANTIL NA CONCEPÇÃO PSICANALÍTICA DE WINNICOTT: UMA BREVE REVISÃO TEÓRICA

Cristiane Ajnamei dos Santos Alfaya

DOI: 10.47094/978-65-81609-96-2/382-386

CAPÍTULO 37.....387

NÍVEIS DE FERRO EM GESTANTES ACOMPANHADAS NAS UNIDADES DE SAÚDE DA FAMÍLIA DE UM MUNICÍPIO DO INTERIOR DA BAHIA

Drielly Silva Andrade

Simone Seixas da Cruz

Ana Cláudia Godoy Figueiredo

Michelle de Santana Xavier Ramos

Ana Lucia Barreto da Fonseca

Sheilla Monteiro Brito

Dóris Firmino Rabelo

DOI: 10.47094/978-65-81609-96-2/387-397

CAPÍTULO 38.....398

PLANO DE PARTO: DIREITO E PROTAGONISMO FEMININO NO NASCIMENTO

Iasmmyn Araujo de Ornelas

Lorraine Araujo de Assis

Mariana Marcolino Costa

DOI: 10.47094/978-65-81609-96-2/398-405

CAPÍTULO 39.....406

ABORDAGENS PREVENTIVAS DA EQUIPE DE EM FERMAGEM NO CONTEXTO DA DEPRESSÃO PÓS-PARTO: REVISÃO BIBLIOGRÁFICA

Rafaela Silva de Souza

Maria Verbene Costa Aguiar

Bianca Jardim Vilhena

Darlisom Sousa Ferreira

DOI: 10.47094/978-65-81609-96-2/406-416

CAPÍTULO 40.....417

CÉLULAS CAR-T NA TERAPIA IMUNO-ONCOLÓGICA

Tereza Raquel Xavier Viana

Regiane Priscila Ratti

Larissa Teodoro Rabi

DOI: 10.47094/978-65-81609-96-2/417-425

CAPÍTULO 41.....426

MARCADORES MOLECULARES NO CÂNCER DE OVÁRIO: POTENCIAL DIAGNÓSTICO E PROGNÓSTICO

Tereza Raquel Xavier Viana

Juliana Isquierdo Miron

Giovanna Scarso Morelli

Marcelo Rodrigues da Cunha

Regiane Priscila Ratti

Larissa Teodoro Rabi

DOI: 10.47094/978-65-81609-96-2/426-433

CAPÍTULO 42.....434

CITOLOGIA CÉRVICO-VAGINAL: ANÁLISE DAS PRINCIPAIS DIFERENÇAS ENTRE A METODOLOGIA CONVENCIONAL E EM MEIO LÍQUIDO

Giovanna Salaorni

Juliana Isquierdo Miron

Regiane Priscila Ratti

Larissa Teodoro Rabi

DOI: 10.47094/978-65-81609-96-2/434-442

CAPÍTULO 43.....443

PERCEPÇÃO DE GESTANTES SOBRE PARTURIÇÃO NA ESTRATÉGIA SAÚDE DA FAMÍLIA

Maria Jucilene Nascimento dos Santos

Inês Dolores Teles Figueiredo

Maria Josiane Nascimento dos Santos

Francisca Odachara Machado Bezerra do Carmo

Maria Grazielly Andrade Rocha

Rebeka Moraes Alves dos Santos

Danilo de Oliveira Andrade

Daniele Alves Clementino

DOI: 10.47094/978-65-81609-96-2/443-453

CAPÍTULO 44.....454

MECANISMOS FISIOPATOLÓGICOS DE INFECÇÃO POR PAPILOMAVÍRUS HUMANO (HPV) E INOVAÇÕES PREVENTIVAS

Juliana Isquierdo Miron

Elisangela de Souza Teixeira

Giovanna Salaorni

Tereza Raquel Xavier Viana

Victor Hugo Patuci

Regiane Priscila Ratti

Larissa Teodoro Rabi

DOI: 10.47094/978-65-81609-96-2/454-462

CAPÍTULO 45.....463

PAPEL DOS RECEPTORES DE ESTROGÊNIO E DA VIA PI3K/AKT NA FISIOPATOLOGIA DO CÂNCER DE MAMA

Simone Batista da Silva

Tereza Raquel Xavier Viana

Regiane Priscila Ratti Sartori

Larissa Teodoro Rabi

DOI: 10.47094/978-65-81609-96-2/463-469

CAPÍTULO 46.....470

MECANISMOS MOLECULARES ASSOCIADOS A *BRCA1*, *BRCA2* E *ERBB2* E SUA CORRELAÇÃO COM O DESENVOLVIMENTO DE CÂNCER DE MAMA

Victor Hugo Patuci da Silva

Simone Batista da Silva

Juliana Isquierdo Miron

Regiane Priscilla Ratti

Larissa Teodoro Rabi

DOI: 10.47094/978-65-81609-96-2/470-478

CAPÍTULO 47.....479

HOMICÍDIOS DE MULHERES EM PERNAMBUCO, BRASIL, DE 2000 A 2021: UMA ANÁLISE DO PADRÃO EPIDEMIOLÓGICO

Gabriel Jesus Alves Fernandes

Daphne Galvão de Sousa

Jorge Henrique de Aguiar Fonseca

Felipe Shoji Ishibashi

Tomás Soares Santana

Anna Carolyne Barbosa Farias

Gustavo Henrique Bernardo Cabral

Paloma Luna Maranhão Conrado

Kevin Uchoa Pedrosa

Valda Lúcia Moreira Luna

George Alessandro Maranhão Conrado

Pauliana Valéria Machado Galvão

DOI: 10.47094/978-65-81609-96-2/479-489

CAPÍTULO 48.....490

TELECONSULTA COMO ESTRATÉGIA DE TRIAGEM MÉDICA PARA O IMPLANTE DO DISPOSITIVO INTRAUTERINO

Claudinalle Farias Queiroz de Souza

Simone Angélica Leite De Carvalho Silva

Penha Karine Cavalcanti de Siqueira

Mateus Glasner de Maia Lyra Cardoso

Évelyn Cristina Morais Pessôa Lima

Karolainy Ketlyn Vidal da Silva

DOI: 10.47094/978-65-81609-96-2/490-497

CAPÍTULO 49.....498

TROCA DE SABERES COM PARTEIRAS TRADICIONAIS NO MUNICÍPIO DE MAZAGÃO, EXTREMO NORTE DO BRASIL: RELATO DE EXPERIÊNCIA

Max Amaral Balieiro

Pedro Guilherme Castilho Costa

Kelly Huany de Melo Braga

Sandy Barbosa da Silva Soares

Clodoaldo Côrtes

Francisca Maria Maciel de Oliveira Côrtes

Samea Marine Pimentel Verga

Nelma Nunes da Silva

Érika Tatiane de Almeida Fernandes Rodrigues

DOI: 10.47094/978-65-81609-96-2/498-504

CAPÍTULO 50.....	505
NARRATIVAS DE PARTEIRAS TRADICIONAIS DE UM MUNICÍPIO DA AMAZÔNIA BRASILEIRA EM UMA CAPACITAÇÃO: UM RELATO DE EXPERIÊNCIA	
Pedro Guilherme Castilho Costa	
Max Amaral Balieiro	
Kelly Huany de Melo Braga	
Sandy Barbosa da Silva Soares	
Clodoaldo Côrtes	
Francisca Maria Maciel de Oliveira Côrtes	
Samea Marine Pimentel Verga	
Nelma Nunes da Silva	
Érika Tatiane de Almeida Fernandes Rodrigues	
DOI: 10.47094/978-65-81609-96-2/505-514	
CAPÍTULO 51.....	515
PROGRAMA DE ORIENTAÇÃO DE EXERCÍCIO FÍSICO PARA PESSOAS IDOSAS (PROEFI): UM MERGULHO NA EXTENSÃO UNIVERSITÁRIA	
Luiz Humberto Rodrigues Souza	
DOI: 10.47094/978-65-81609-96-2/515-523	
CAPÍTULO 52.....	524
PRÁTICAS ALIMENTARES PARA PROMOVER A SAÚDE DURANTE O PROCESSO DE ENVELHECIMENTO	
Isabela Serra Ramalho	
Ana Julia Souto Carvalho	
DOI: 10.47094/978-65-81609-96-2/524-529	
CAPÍTULO 53.....	530
ANÁLISE DA IMPLANTAÇÃO DO PROJETO DE EXTENSÃO VIVER BEM	
Gustavo Bianchini Porfírio	
Danielle Soraya Da Silva Figueiredo	
Cristiane De Melo Aggio	

Karine Aparecida De Lima

DOI: 10.47094/978-65-81609-96-2/530-538

CAPÍTULO 54.....539

PREVALÊNCIA E FATORES ASSOCIADOS À POLIFARMÁCIA EM MULHERES IDOSAS DE UMA UNIDADE BÁSICA DE SAÚDE EM MARINGÁ - PARANÁ

Juliana Furtado Araújo

Ana Clara da Silva Maiorano

Eduardo Henrique Wentz Ribeiro

Sandra Marisa Pelloso

Valéria do Amaral

DOI: 10.47094/978-65-81609-96-2/539-544

CAPÍTULO 55.....545

O POTENCIAL TERAPÊUTICO DO CANABIDIOL NA ABORDAGEM DA DOENÇA DE ALZHEIMER: UMA PERSPECTIVA INOVADORA

Tereza Raquel Xavier Viana

Regiane Priscila Ratti

Larissa Teodoro Rabi

DOI: 10.47094/978-65-81609-96-2/545-552

CAPÍTULO 56.....553

ATUAÇÃO DE PROFISSIONAIS DA ATENÇÃO PRIMÁRIA AO IDOSO DEPENDENTE APÓS A ALTA HOSPITALAR

Natalie Maria Rodrigues Batista

Mara Solange Gomes Dellarozza

DOI: 10.47094/978-65-81609-96-2/553-563

CAPÍTULO 57.....564

CUIDADO DE ENFERMAGEM AO IDOSO FRÁGIL APÓS HOSPITALIZAÇÃO

Gianna Fiori Marchiori

Darlene Mara dos Santos Tavares

DOI: 10.47094/978-65-81609-96-2/564-573

CAPÍTULO 58.....574

**EFEITOS DO TREINAMENTO FUNCIONAL DE ALTA INTENSIDADE ASSOCIADO A
EDUCAÇÃO ALIMENTAR SOBRE FUNÇÕES COGNITIVAS**

Sabrina de Carvalho Braga

Liliane Vanessa Costa Pereira Mendes

Cíntia Maria Rodrigues

Jasiara Carla de Oliveira Coelho

Bruno Ferreira Mendes

DOI: 10.47094/978-65-81609-96-2/574-584

CAPÍTULO 59.....585

**DOENÇAS RELACIONADAS AO TRABALHO DAS PESCADORAS ARTESANAIS: UMA
REVISÃO DE LITERATURA**

Fernanda de Medeiros Fernandes Dantas

Karylane Rayssa de Oliveira Pessoa Araújo

Karla Maria Falcão Lima

Andreza Araujo de Souza

DOI: 10.47094/978-65-81609-96-2/585-594

CAPÍTULO 60.....595

**MOTIVOS PARA SE VACINAR CONTRA INFLUENZA ENTRE ENFERMEIRAS (OS):
REVISÃO INTEGRATIVA**

Suellen Bittencourt da Silva

Paloma de Sousa Pinho

Fernanda de Oliveira Souza

Deisy Vital de Melo

DOI: 10.47094/978-65-81609-96-2/595-605

CAPÍTULO 61.....606

MOTIVOS E BARREIRAS PARA VACINAÇÃO ENTRE EQUIPE TÉCNICA DE ENFERMAGEM

Êmille Palma Torres Barros

Fernanda de Oliveira Souza

Paloma de Sousa Pinho

Suellen Bittencourt da Silva

Deisy Vital de Melo

DOI: 10.47094/978-65-81609-96-2/606-618

CAPÍTULO 62.....619

REFLEXÕES DA IMPLANTAÇÃO DO CENTRO DE REFERÊNCIA EM SAÚDE DO TRABALHADOR NO RIO GRANDE DO NORTE

Andréia Ferreira de Souza

Pedro Paulo Alcino da Silva

DOI: 10.47094/978-65-81609-96-2/619-626

CAPÍTULO 63.....627

DE VOLTA AOS TEMPOS MODERNOS: ANÁLISE EPIDEMIOLÓGICA E COMPARATIVA DOS ACIDENTES DE TRABALHO REGISTRADOS, ENTRE 2012 E 2021, NO BRASIL

Raquel Nascimento Silva Costa

Aline Gomes Barros Santos Teles

Anderson Lima de Pádua

Caio de Aguiar Lima

Claudio Cristhiano Barbosa de Lemos

David Ryan Santos Medeiros

Dayane Silva de Lima

Djéssica Rayanne Teixeira dos Santos

Elys Emanuelle Olinda Barros Venâncio e Silva

Guilherme dos Santos Pereira

Larissa Camila de Matos Ferreira Gomes

George Alessandro Maranhão Conrado

DOI: 10.47094/978-65-81609-96-2/627-637

CAPÍTULO 64.....638

ABORDANDO A COMPLEXIDADE DA SAÚDE SEXUAL: DIMENSÕES, NORMAS SOCIAIS E PROMOÇÃO

Samuel Oliveira da Vera

DOI: 10.47094/978-65-81609-96-2/638-643

CAPÍTULO 65.....644

REFLEXÕES SOBRE A ASSISTÊNCIA EM SAÚDE A COMUNIDADE LGBTQIAP+ NO BRASIL

Matheus Osvaldo da Silva Luz

Celma de Sousa Carvalho

Maria Cecília Ferreira dos Santos de Santana

Fernanda Rocha de Moura

Laís Lima de Castro Abreu

Julianne Viana Freire Portela

Artemizia Francisca de Sousa

Andrea Gomes Santana de Melo

DOI: 10.47094/978-65-81609-96-2/644-656

CAPÍTULO 66.....657

O USO DE PRESSÃO POSITIVA CONTÍNUA NAS VIAS AÉREAS (CPAP) PARA DISFUNÇÃO ERÉTIL EM PACIENTES COM APNEIA OBSTRUTIVA DO SONO

Brunna Gonçalves Ramalho

Ana Clara Lopes de França Oliveira

Fagner Fernandes da Silva

DOI: 10.47094/978-65-81609-96-2/657-667

CAPÍTULO 67.....	668
O USO DE PRESSÃO POSITIVA CONTÍNUA NAS VIAS AÉREAS (CPAP) PARA DISFUNÇÃO ERÉTIL EM PACIENTES COM APNEIA OBSTRUTIVA DO SONO	
Brunna Gonçalves Ramalho	
Ana Clara Lopes de França Oliveira	
Fagner Fernandes da Silva	
DOI: 10.47094/978-65-81609-96-2/668-678	
CAPÍTULO 68.....	679
TRABALHADORAS SEXUAIS NA VILA MIMOSA: PERCEPÇÕES ACERCA DA SAÚDE E A PERSPECTIVA DOS FUNCIONAMENTOS (Pdf)	
Alessandra Senna Ferreira	
DOI: 10.47094/978-65-81609-96-2/679-688	
CAPÍTULO 69.....	689
O PAPEL DO CONSELHO NACIONAL DE SAÚDE NO COMBATE À PANDEMIA DE COVID-19 NO BRASIL	
José Rafael Cutrim Costa	
Daphne Sarah Gomes Jacob Mendes	
Venícius Juvêncio de Miranda Mendes	
DOI: 10.47094/978-65-81609-96-2/689-694	
CAPÍTULO 70.....	695
ANALISANDO A (IN) SEGURANÇA ALIMENTAR DOMICILIAR EM ESCOLARES DO ENSINO FUNDAMENTAL I, EM MOSSORÓ-RN	
Ivana Conceição Porto Moraes Marques	
Yasmin Pinto Fernandes Albuquerque	
Maria Irany Knackfuss	
DOI: 10.47094/978-65-81609-96-2/695-706	

CAPÍTULO 71.....707

ESCALA DE RISCO FAMILIAR DE COELHO-SAVASSI (ERF-CS): UMA ESTRATÉGIA DE IDENTIFICAÇÃO E CLASSIFICAÇÃO DAS FAMÍLIAS EM SITUAÇÃO DE RISCO NA ATENÇÃO PRIMÁRIA À SAÚDE

Fernanda Portela Pereira

Aline Medianeira Gomes Correa

Isabele Corrêa Duarte

Eliane Tatsch Neves

DOI: 10.47094/978-65-81609-96-2/707-712

CAPÍTULO 72.....713

A “PALAVRA” E A AGRESSÃO: A COMPREENSÃO DE HOMENS AUTORES DE VIOLÊNCIA SOBRE A VIOLÊNCIA DOMÉSTICA

Bárbara Heloisa de Souza Saraiva

Maria do Socorro Mariano

Ozilea Souza Costa

DOI: 10.47094/978-65-81609-96-2/713-723

CAPÍTULO 73.....724

PREVALÊNCIA DE TRANSTORNOS MENTAIS COMUNS ENTRE PESSOAS EM USO DE PSICOFÁRMACOS NA ATENÇÃO BÁSICA

Sabrina dos Santos Tomé

Marília Daniella Machado Araújo

Daniela Viganó Zanoti Jeronymo

Tatiana da Silva Melo Malaquias

Kátia Pereira de Borba

Tatiane Baratieri

Sidiane de Moura Marochio

Marisete Hulek

Georgia Dalla Valle Garcia

Paula Regina Jensen

Elisabeth Nascimento Lira

DOI: 10.47094/978-65-81609-96-2/724-734

CAPÍTULO 74.....735

ESCRITA E SAÚDE MENTAL: VEREDAS QUE BIFURCAM ENTRE A VIDA E A LITERATURA

Waldenilson Teixeira Ramos

Carlos Eduardo Gomes

DOI: 10.47094/978-65-81609-96-2/735-742

CAPÍTULO 75.....743

USO DE KEFIR E SEU EFEITO NO EIXO INTESTINO-CÉREBRO REDUZINDO A ANSIEDADE E DEPRESSÃO: UMA REVISÃO INTEGRATIVA

Maria Cássia Morais de França_

Leticia Campos Alves_

Laís Lima de Castro Abreu

Andrea Gomes Santana de Melo

Julianne Viana Freire Portela

DOI: 10.47094/978-65-81609-96-2/743-753

CAPÍTULO 76.....754

ANSIEDADE E DEPRESSÃO EM UNIVERSITÁRIOS DA SAÚDE DEVIDO A COVID-19: REVISÃO INTEGRATIVA

Luciano Fiorentin

Fernanda Unser_

Katiana Fiorelli

Mágda Letícia Pedroso Pereira

Ana Cristina Mucke

Sirlei Favero Cetolin

Vilma Beltrame

DOI: 10.47094/978-65-81609-96-2/754-775

CAPÍTULO 77.....776

IMPACTO DAS MÍDIAS SOCIAIS NA SAÚDE MENTAL: UMA ANÁLISE DOS EFEITOS DO USO EXCESSIVO DA TECNOLOGIA E DA EXPOSIÇÃO À INFORMAÇÃO

Julianna Cristina Alves Siqueira Sousa

DOI: 10.47094/978-65-81609-96-2/776-781

CAPÍTULO 78.....782

IMPACTO DAS MÍDIAS SOCIAIS NA SAÚDE MENTAL: UMA ANÁLISE DOS EFEITOS DO USO EXCESSIVO DA TECNOLOGIA E DA EXPOSIÇÃO À INFORMAÇÃO

Julianna Cristina Alves Siqueira Sousa

DOI: 10.47094/978-65-81609-96-2/782-788

CAPÍTULO 79.....789

SAÚDE MENTAL DE UNIVERSITÁRIOS COM TRANSTORNO DE DÉFICIT DE ATENÇÃO E HIPERATIVIDADE (TDAH)

Gabriela Costa Alves

Regiane da Silva Macuch

Rute Grossi-Milani

DOI: 10.47094/978-65-81609-96-2/789-797

CAPÍTULO 80.....798

REAÇÕES EMOCIONAIS NO PÓS-PARTO: IMPACTO NA SAÚDE MATERNA E NA PROMOÇÃO DO VÍNCULO MÃE-BEBÊ

Lais Cristina Arakaki Silva

Gabriela Costa Alves

Rute Grossi-Milani

DOI: 10.47094/978-65-81609-96-2/798-803

CAPÍTULO 81.....804

PSICOLOGIA POSITIVA E SAÚDE MENTAL: UM CAMPO PARA ALÉM DAS FRONTEIRAS DOS ESTADOS UNIDOS

Glenda Maria Cunha de Carvalho

DOI: 10.47094/978-65-81609-96-2/804-814

CAPÍTULO 82.....	815
PROMOVENDO A SAÚDE MENTAL NA ATENÇÃO PRIMÁRIA: UMA ABORDAGEM HOLÍSTICA E INCLUSIVA	
Samuel Oliveira da Vera	
DOI: 10.47094/978-65-81609-96-2/815-820	
CAPÍTULO 83.....	821
GRUPOS COMUNITÁRIOS DE SAÚDE MENTAL: UMA INVESTIGAÇÃO SOBRE SUA ATUAÇÃO E IMPACTO NA PROMOÇÃO DA SAÚDE	
Gustavo Barbosa Carvalho	
Ana Luiza Alves Queiroz	
Talisson Roberto Bergamim	
DOI: 10.47094/978-65-81609-96-2/821-828	
CAPÍTULO 84.....	829
PSIQUIATRIA COMUNITÁRIA E A IMPORTÂNCIA DO SUPORTE SOCIAL	
Letícia Oliveira Lima	
Kaylane Da Conceição Dos Anjos	
Ana Lidia De Santana Dos Santos	
Ronald Moreira Marback	
Daniel Dos Santos Moura	
Edmar Alves De Oliveira	
Oswaldo Alves De Andrade Júnior	
Tassio Andrade Reis	
DOI: 10.47094/978-65-81609-96-2/829-840	
CAPÍTULO 85.....	841
LITERACIA EM SAÚDE MENTAL E SOBRECARGA DOS CUIDADORES INFORMAIS DE PESSOAS COM DOENÇA MENTAL: (RE) PENSAR A GESTAO DE CUIDADOS	
Maria Carminda Soares Morais	
Ana Catarina Barros Vieira	
Maria Isabel Lajoso Amorim	

DOI: 10.47094/978-65-81609-96-2/841-850

CAPÍTULO 86.....851

YOGA: ITINERÁRIOS DE ESTUDOS NO BRASIL

Gabriela Albuquerque de Almeida Supra

Themis Xavier de Albuquerque Pinheiro

DOI: 10.47094/978-65-81609-96-2/851-859

CAPÍTULO 87.....860

SAÚDE MENTAL NO BRASIL: UM PANORAMA ATUAL

Luciene Amaral

DOI: 10.47094/978-65-81609-96-2/860-865

CAPÍTULO 88.....866

AS AÇÕES DE VIGILÂNCIA SANITÁRIA NO COMBATE DA COVID-19: OS DESAFIOS NA PREVENÇÃO E PROMOÇÃO DA SAÚDE NO MUNICÍPIO DE MIRACEMA DO TOCANTINS

Maryvalda Melo Santos Costa

DOI: 10.47094/978-65-81609-96-2/866-871

CAPÍTULO 89.....872

INTEGRAÇÃO DA REDE DE SAÚDE DE MIRACEMA DO TOCANTINS

Rogério Bezerra Costa Filho

DOI: 10.47094/978-65-81609-96-2/872-876

CAPÍTULO 90.....877

PREVALÊNCIA DE BACTÉRIAS MULTIRRESISTENTES EM ASPIRADOS TRAQUEAL DE PACIENTES EM UTI: UMA REVISÃO LITERÁRIA

Gisélia Pereira da Silva

Nely Da Costa Santos

DOI: 10.47094/978-65-81609-96-2/877-885

CAPÍTULO 91.....886

JOGO DIDÁTICO “BACTERIOPOLY”: PERCEPÇÕES SOBRE BACTÉRIAS DE IMPORTÂNCIA MÉDICA E ORIENTAÇÕES EM SAÚDE PÚBLICA

Gustavo Ferreira de Santana_

Isabela Caroline Barbosa Oliveira

Licia Mirele Mendes do Nascimento

Luan Amon Mattos Chel Pereira

Yasmin Sant Anna Muritiba

Juliana Nascimento Andrade

DOI: 10.47094/978-65-81609-96-2/886-895

CAPÍTULO 92.....896

IMPLEMENTAÇÃO DE UM PROGRAMA DE CAPACITAÇÃO PARA RASTREIO DE PERDA AUDITIVA EM IDOSOS NA ATENÇÃO BÁSICA: Um relato de experiência

Drielly Silva Andrade

Débora Conceição Santos de Oliveira_

Alisson Maia de Almeida

Christiane Pâmela Miranda Andrade

Jéssica Fortunato Andrade

Marcela Reis Vieira_

Michelle de Santana Xavier Ramos_

Sheila Monteiro Brito_

Doris Firmino Rabelo

Ana Lucia Barreto da Fonseca

Simone Seixas da Cruz

DOI: 10.47094/978-65-81609-96-2/896-907

CAPÍTULO 93.....907

EDUCAÇÃO EM SAÚDE E SUAS APLICAÇÕES NA CONSTRUÇÃO DO CONHECIMENTO DE GESTANTES

Maria Carolina Santos_

Cíntia Maria Rodrigues_

Vanessa Alves Ferreira

DOI: 10.47094/978-65-81609-96-2/907-914

CAPÍTULO 94.....915

EXPERIÊNCIA COMO REPRESENTANTES DE UM GRUPO DE RESIDENTES MULTIPROFISSIONAIS EM SAÚDE

Wágner Do Nascimento Carvalho

Raquel Eustaquia de Souza

DOI: 10.47094/978-65-81609-96-2/915-924

CAPÍTULO 95.....925

HUMANIZAÇÃO COMO INSTRUMENTO DE TRABALHO NO CUIDADO DA ENFERMAGEM

Iasmmyn Araujo de Ornelas

Lorraine Araujo de Assis

Mariana Marcolino Costa

DOI: 10.47094/978-65-81609-96-2/925-934

CAPÍTULO 96.....935

REFLEXÕES SOBRE A TERMINOLOGIA DA SAÚDE DA PESSOA SURDA NO BRASIL E EM PORTUGAL: ACESSO ÀS CAMPANHAS DE SAÚDE

Gláucio de Castro Júnior

Gildete da Silva Amorim Mendes Francisco

Daniela Prometi

Ana Mineiro

DOI: 10.47094/978-65-81609-96-2/935-962

CAPÍTULO 97.....953

INTERAÇÕES MEDICAMENTOSAS NO USO DE MEDICAMENTOS FITOTERÁPICOS APROVADOS PELA ANVISA: UMA REVISÃO DA LITERATURA

Leticia Allebrandt dos Santos

Daniel Fraga

DOI: 10.47094/978-65-81609-96-2/953-964

CAPÍTULO 98.....965

SAÚDE E SABERES POPULARES SOBRE O USO DE PLANTAS MEDICINAIS NA ATENÇÃO PRIMÁRIA À SAÚDE: UM RELATO DE EXPERIÊNCIA

Dorisângela Maria de Oliveira Lima Martins

Luzia da Costa Sales Nascimento

Francisco Vitor Aires Nunes

Lindomar Maria da Silveira

Samara de Souza Figueiredo

Teresinha Silva de Brito

DOI: 10.47094/978-65-81609-96-2/965-973

CAPÍTULO 99.....974

EDUCAÇÃO EM SAÚDE NA PRÁTICA ODONTOLÓGICA DA ATENÇÃO BÁSICA

Maria Vitória de Sá Zeferino

Gabriela Landa Siqueira Rocha

Gracieli Prado Elias

DOI: 10.47094/978-65-81609-96-2/974-978

CAPÍTULO 100.....979

PROJETO DE INTERVENÇÃO EM SAÚDE SOBRE DOENÇAS VIRAIS EMERGENTES: DA UNIVERSIDADE PARA ESTUDANTES DA EDUCAÇÃO BÁSICA

Milena Pereira de Freitas

Natália dos Santos Oliveira

Nauberte de Matos Silva

RogérioOliveira Rocha Filho

Juliana Nascimento Andrade

DOI: 10.47094/978-65-81609-96-2/979-990

CAPÍTULO 101.....991

EDUCAÇÃO SEXUAL E PREVENÇÃO DE INFECÇÕES SEXUALMENTE TRANSMISSÍVEIS EM ADOLESCENTES: O PAPEL DO ENFERMEIRO DE ATENÇÃO PRIMÁRIA

Dara de Lima Correa

Priscila Hurtz de Assumpção

DOI: 10.47094/978-65-81609-96-2/991-1003

CAPÍTULO 102.....1004

UMA A BORDAGEM DOS RITMOS BIOLÓGICOS E A INTEGRAÇÃO DA CRONOBIOLOGIA NA EDUCAÇÃO E SAÚDE COLETIVA

Jose Alcy de Pinho Martins

DOI: 10.47094/978-65-81609-96-2/1004-1014

CAPÍTULO 103.....1015

MORGELLONS: UMA INVESTIGAÇÃO CRÍTICA DA SÍNDROME E SUA RELAÇÃO COM A SAÚDE DERMATOLÓGICA E MENTAL

Dannylo Nardely Da Silva Feitosa

Kaio Cesar Do Nascimento Fernandes

John Cleberson Carlos Da Silva

DOI: 10.47094/978-65-81609-96-2/1015-1022

CAPÍTULO 104.....1023

RESPONSABILIDADE LEGAL EM CASOS DE EFEITOS ADVERSOS PÓS-VACINAÇÃO: UMA ANÁLISE DOS DIREITOS INDIVIDUAIS E COLETIVOS

Edinaldo Inocêncio Ferreira Junior

DOI: 10.47094/978-65-81609-96-2/1023-1033

CAPÍTULO 105.....1034

ISOTOPE ASSIGNMENT: DESVENDANDO SEGREDOS ATRAVÉS DA ANÁLISE ISOTÓPICA EM RESTOS MORTAIS HUMANOS

Dannylo Nardely Da Silva Feitosa

Kaio Cesar Do Nascimento Fernandes

John Cleberson Carlos Da Silva

DOI: 10.47094/978-65-81609-96-2/1034-1041

CAPÍTULO 106.....	1042
SEGURANÇA ALIMENTAR E NUTRICIONAL NA PERSPECTIVA DE MULHERES QUILOMBOLAS: UMA REVISÃO INTEGRATIVA	
Gabriela dos Santos Vilasboas	
Vanessa Alves Ferreira	
Vivian Carla Honorato dos Santos de Carvalho	
DOI: 10.47094/978-65-81609-96-2/1042-1049	
CAPÍTULO 107.....	1050
CARACTERÍSTICAS CLÍNICAS E EPIDEMIOLÓGICAS DOS CASOS DE DENGUE EM MANAUS, AMAZONAS, BRASIL NO PERÍODO 2002-2010	
Regina Maria Pinto de Figueiredo	
DOI: 10.47094/978-65-81609-96-2/1050-1056	
CAPÍTULO 108.....	1057
CONSUMO DE FODMAP E OS SINTOMAS EM FIBROMIÁLGCOS: UMA REVISÃO INTEGRATIVA	
Luiz Matheus de Sousa Carvalho	
Sabrina Costa e Silva	
Andrea Gomes Santana de Melo	
Laís Lima de Castro Abreu	
Julianne Viana Freire Portela	
DOI: 10.47094/978-65-81609-96-2/1057-1067	
CAPÍTULO 109.....	1068
O EMPREGO DE AINES COMO ESTRATÉGIA PARA REDUZIR O USO DE OPIOIDES NA ANALGESIA APÓS COLECISTECTOMIA LAPAROSCÓPICA	
Fagner Fernandes da Silva	
Ana Clara Lopes de França Oliveira	
Brunna Gonçalves Ramalho	
DOI: 10.47094/978-65-81609-96-2/1068-1077	

CAPÍTULO 110.....	1078
O CUSTO DA DOENÇA NA CONTRAMARCHA DA “DOENÇA DOS CUSTOS”	
José Henrique Bassi Souza Sperancini	
Márcia Carvalho de Azevedo	
Dulce Aparecida Barbosa	
DOI: 10.47094/978-65-81609-96-2/1078-1090	
CAPÍTULO 111.....	1091
A INTERFERÊNCIA NAS FUNÇÕES DA ALBUMINA SÉRICA À UM INDIVÍDUO COM ALERGIA AOS CONSTITUINTES DO LEITE DE VACA	
Yasmin Carvalho Costa Serra	
DOI: 10.47094/978-65-81609-96-2/1091-1098	
CAPÍTULO 112.....	1099
A IMPORTÂNCIA DO ENFERMEIRO DA ATENÇÃO BÁSICA NA EFETIVAÇÃO DAS POLITICAS PUBLICAS DE SAUDE LGBTQIAPN+	
Júlio Wenner Oliveira Sobrinho	
DOI: 10.47094/978-65-81609-96-2/1099-1105	
CAPÍTULO 113.....	1106
HIPERTENSÃO ARTERIAL E DIABETES MELLITUS TIPO 2: PREVENÇÃO E CUIDADOS DIETÉTICOS	
Celma de Sousa Carvalho	
Maria Cecília Ferreira dos Santos de Santana	
Matheus Osvaldo da Silva Luz	
Fernanda Rocha de Moura	
Laís Lima de Castro Abreu	
Julianne Viana Freire Portela	
Andrea Gomes Santana de Melo	
DOI: 10.47094/978-65-81609-96-2/1106-1115	

CAPÍTULO 114.....1116
FINANCIAMENTO EM SAÚDE: ANÁLISE DOS INVESTIMENTOS MUNICIPAIS DA 15ª REGIONAL DE SAÚDE, 2013 – 2021

Eduardo Henrique Wentz Ribeiro

Cláudia Tiemi Miyamoto Rosada

Luana Carla Tironi de Freitas Giacometti

Ícaro da Costa Francisco

Antonio Carlos Rosa de Oliveira Junior

Katiany Rizzieri Caleffi Ferracioli

DOI: 10.47094/978-65-81609-96-2/1116-1126

CAPÍTULO 115.....1127
MEDICAMENTOS E PRODUTOS BIOLÓGICOS DESTINADOS AO TRATAMENTO DE DOENÇAS RARAS NO BRASIL

Márcia Lombardo

DOI: 10.47094/978-65-81609-96-2/1127-1140

CAPÍTULO 116.....1141
VALIDAÇÃO DE CONTEÚDO DE CHECKLIST DE SEGURANÇA PARA CENTRO CIRÚRGICO

Levy Ramalho de Araujo Ferreira

Eliana Ofelia LLapa-Rodriguez

Raniel Eduardo da Silva

Carlos Alberto Estombelo Montesco

Iellen Dantas Campos Verdes Rodrigues

DOI: 10.47094/978-65-81609-96-2/1141-1151

CAPÍTULO 117.....1152
COMPORTAMENTO DO COVID-19 EM RELAÇÃO AS IMUNODEFICIÊNCIAS

Fernanda Pimentel de Oliveira

Maria Raquel Da Silva Lima

Vânia Cristina Colares De Carvalho

Márcia Gomes Marinheiro Coelho

DOI: 10.47094/978-65-81609-96-2/1152-1156

CAPÍTULO 118.....1157

USO DE MÍDIAS NA EDUCAÇÃO CONTINUADA EM SAÚDE NA PANDEMIA DE COVID-19: UM RELATO DE EXPERIÊNCIA

Raiane Torres da Silva

DOI: 10.47094/978-65-81609-96-2/1157-1163

CAPÍTULO 119.....1164

MANIFESTAÇÕES RESPIRATÓRIOS EM PESSOAS COM DIABETES *MELLITUS* E HIPERTENSÃO NO PÓS-COVID-19: REVISÃO DE ESCOPO

Loisláyne Barros Leal

Simone Barroso de Carvalho

Maria Sauanna Sany de Moura

Ana Paula Santos Moura e Silva

Ana Danúsia Izidório Rodrigues de Araújo

Francisco de Assis Viana dos Santos

Carina Nunes de Lima

Mayara Macêdo Melo

Gizelia Araújo Cunha Porto

Laura Maria Feitosa Formiga

Ana Roberta Vilarouca da Silva

DOI: 10.47094/978-65-81609-96-2/1164-1172

CAPÍTULO 120.....1173

USO DA BIÓPSIA LÍQUIDA NA DETECÇÃO DE BIOMARCADORES MOLECULARES PARA O TRATAMENTO DO CÂNCER COLORRETAL: uma revisão narrativa

Ana Clara Lopes de França Oliveira

Brunna Gonçalves Ramalho

Fagner Fernandes da Silva

DOI: 10.47094/978-65-81609-96-2/1173-1181

CAPÍTULO 121.....	1182
APRESENTAÇÃO DOS MARCADORES MOLECULARES FTL3 e NPM1 NO DIAGNÓSTICO E PROGNÓSTICO DA LEUCEMIA MIELÓIDE AGUDA	
Carla Mota da Silva	
Ayslan Carvalho de Melo	
DOI: 10.47094/978-65-81609-96-2/1182-1190	
CAPÍTULO 122.....	1191
AYAHUASCA POSSUI EFEITO ANTIDEPRESSIVO?	
Jocimar Rodrigues de Oliveira Júnior	
DOI: 10.47094/978-65-81609-96-2/1191-1200	
CAPÍTULO 123.....	1201
SAÚDE ÚNICA E PANDEMIAS	
Andrielly Cunha da Costa	
Manoel Messias da Cruz Neto	
Pablo Emanuel Gomes Moura	
Anita de Souza Silva	
Roseane Nunes de Santana Campos	
DOI: 10.47094/978-65-81609-96-2/1201-1209	
CAPÍTULO 124.....	1210
YOGA NO SISTEMA ÚNICO DE SAÚDE: O DESPERTAR DA SAÚDE PÚBLICA NO BRASIL	
Luciana Esther da Silva Felix	
Mirian Cristina de Moura Garrido	
DOI: 10.47094/978-65-81609-96-2/1210-1218	
CAPÍTULO 125.....	1219
AVALIAÇÃO DA PESQUISA DE SATISFAÇÃO APLICADA EM UMA UNIDADE DE ALIMENTAÇÃO E NUTRIÇÃO NA CIDADE DE FORTALEZA - CE	
Aline Martins de Lima	

Antonia Lavinha Fontenele de Oliveira

Fernanda Ribeiro de Paula

Isabella Lustosa Girão Cavalcante

Maria Karoline Leite Andrade

Fernando César Rodrigues Brito

Clarice Maria Araújo Chagas Vergara

DOI: 10.47094/978-65-81609-96-2/1219-1225

CAPÍTULO 126.....1226

AVALIAÇÃO DO DESPERDÍCIO DE REFEIÇÕES OFERTADAS EM UM HOSPITAL GERAL DE FORTALEZA-CE: RELATO DE EXPERIÊNCIA

Paula Adrienne Braga de Sousa

Maria Gorete Lotif Lira

Jacqueline Jaguaribe Bezerra

DOI: 10.47094/978-65-81609-96-2/1226-1232

CAPÍTULO 127.....1233

FIBROMIALGIA: UMA REVISÃO SISTEMÁTICA ACERCA DE UMA DOENÇA INVISÍVEL

Bruna Giacomini Döring

Bruna Kliemann

Isadora Luisa Duarte da Rocha

Laura Taicher Corrêa da Silva

DOI: 10.47094/978-65-81609-96-2/1233-1242

CAPÍTULO 128.....1243

O USO DA CAPSAICINA NO TRATAMENTO DA NEUROPATIA DIABÉTICA: UMA REVISÃO SISTEMÁTICA

Flávia Eloah Martins da Silva

Natalia Cristina Burdini

Tais Neiverth

Bárbara Mendes Paz Chao

DOI: 10.47094/978-65-81609-96-2/1243-1249

CAPÍTULO 129.....1250

ANÁLISE DA ÁREA PROFISSIONAL DA EDUCAÇÃO FÍSICA NOS PROGRAMAS DE RESIDÊNCIA MULTIPROFISSIONAL EM SAÚDE COLETIVA NO NORDESTE BRASILEIRO

Pedro Carlos Silva de Aquino

Maria Simone Gomes de Lima

Claudia Edlaine da Silva

Laura Inez Santos Barros

Milane Maiara Lopes Pereira

Andrezza Tayonara Lins Melo

Pedro Marques Freire de Lima

Verlane Karine de Santana Rocha

Joanis Silva Trindade

Heloisa Brena Ferreira da Silva

Giovanna Samara Lima de Araújo

Ana Elizabete Jacob Pedrosa

DOI: 10.47094/978-65-81609-96-2/1250-1260

CAPÍTULO 130.....1261

TP53ESUAVIDESINALIZAÇÃO:IMPACTOSMOLECULARESNO DESENVOLVIMENTO TUMORAL

Giovanna Scarso Morelli

Tereza Raquel Xavier Viana

Regiane Priscila Ratti

Larissa Teodoro Rabi

DOI: 10.47094/978-65-81609-96-2/1261-1267

CAPÍTULO 131.....1268

ANÁLISE E CARACTERIZAÇÃO DA ÁREA DA PSICOLOGIA NOS PROGRAMAS DE RESIDÊNCIA MULTIPROFISSIONAL EM SAÚDE COLETIVA DO NORDESTE BRASILEIRO

Claudia Edlaine da Silva

Pedro Marques Freire de Lima

Milane Maiara Lopes Pereira
Verlane Karine de Santana Rocha
Pedro Carlos Silva de Aquino
Andrezza Tayonara Lins Melo
Maria Simone Gomes de Lima
Laura Inez Santos Barros
Joanis Silva Trindade
Heloisa Brena Ferreira da Silva
Giovanna Samara Lima de Araújo
Ana Elizabete Jacob Pedrosa

DOI: 10.47094/978-65-81609-96-2/1268-1278

CAPÍTULO 132.....1279

**CARACTERIZAÇÃO DA ÁREA DA FISIOTERAPIA NOS PROGRAMAS DE RESIDÊNCIA
MULTIPROFISSIONAL EM SAÚDE COLETIVA DO NORDESTE BRASILEIRO**

Maria Simone Gomes de Lima
Laura Inez Santos Barros
Andrezza Tayonara Lins Melo
Pedro Carlos Silva de Aquino
Claudia Edlaine da Silva
Pedro Marques Freire de Lima
Milane Maiara Lopes Pereira
Verlane Karine de Santana Rocha
Joanis Silva Trindade
Heloisa Brena Ferreira da Silva
Giovanna Samara Lima de Araújo
Ana Elizabete Jacob Pedrosa

DOI: 10.47094/978-65-81609-96-2/1279-1289

CAPÍTULO 133.....1290

RELATO DE EXPERIÊNCIA SOBRE A CONSTRUÇÃO DO PROJETO TERAPÊUTICO SINGULAR NO PET-SAÚDE

Chambriel Alves Irber

Ludmila Santos Faria

Valéria Cristina Silva Gonçalves

Maraísa Delmut Borges

Eliane A. Suchara

DOI: 10.47094/978-65-81609-96-2/1290-1300

CAPÍTULO 134.....1301

ANÁLISE DA PARTICIPAÇÃO DO PROFISSIONAL SANITARISTA EM PROGRAMAS DE RESIDÊNCIA MULTIPROFISSIONAL EM SAÚDE COLETIVA NO NORDESTE BRASILEIRO

Giovanna Samara Lima de Araújo

Pedro Carlos Silva de Aquino

Ana Elizabete Jacob Pedrosa

Maria Simone Gomes de Lima

Andrezza Tayonara Lins Melo

Claudia Edlaine da Silva

Milane Maiara Lopes Pereira

Verlane Karine de Santana Rocha

Laura Inez Santos Barros

Pedro Marques Freire de Lima

Joanis Silva Trindade

Heloisa Brena Ferreira da Silva

DOI: 10.47094/978-65-81609-96-2/1301-1311

CAPÍTULO 135.....1312

A ODONTOLOGIA EM PROGRAMAS DE RESIDÊNCIA EM SAÚDE COLETIVA: PRESENTE NO NORDESTE BRASILEIRO?

Ana Elizabete Jacob Pedrosa

Pedro Carlos Silva de Aquino

Claudia Edlaine da Silva

Maria Simone Gomes de Lima

Laura Inez Santos Barros

Milane Maiara Lopes Pereira

Verlane karine de Santana Rocha

Giovanna Samara Lima de Araújo

Pedro Marques Freire de Lima

Andrezza Tayonara Lins Melo

Joanis Silva Trindade

Heloisa Brena Ferreira da Silva

DOI: 10.47094/978-65-81609-96-2/1312-1322

CAPÍTULO 136.....1323

MAPEAMENTO E CARACTERIZAÇÃO DA ÁREA DA ENFERMAGEM NOS PROGRAMAS DE RESIDÊNCIA MULTIPROFISSIONAL EM SAÚDE COLETIVA DO NORDESTE BRASILEIRO

Joanis Silva Trindade

Heloisa Brena Ferreira da Silva

Pedro Carlos Silva de Aquino

Claudia Edlaine da Silva

Maria Simone Gomes de Lima

Laura Inez Santos Barros

Andrezza Tayonara Lins Melo

Milane Maiara Lopes Pereira

Verlane karine de Santana Rocha

Pedro Marques Freire de Lima

Giovanna Samara Lima de Araújo

Ana Elizabete Jacob Pedrosa

DOI: 10.47094/978-65-81609-96-2/1323-1332

CAPÍTULO 137.....1333

DIREITO À SAÚDE E IMIGRAÇÃO: UM RETRATO DOS ATENDIMENTOS DOMICILIARES AOS VENEZUELANOS RESIDENTES NA REGIÃO METROPOLITANA DE GOIÂNIA

Felipe Aquino Domiciano

Vitória Araújo Porto Silva

Juciele Faria Silva

Letícia Nunes Viana

José Guilherme Pereira dos Santos

Lucélia da Silva Duarte

Wátila de Moura Sousa

DOI: 10.47094/978-65-81609-96-2/1333-1344

CAPÍTULO 138.....1345

SAÚDE COLETIVA: A NECESSÁRIA INTERSECÇÃO DOS SISTEMAS ALIMENTARES COM OS OBJETIVOS DE DESENVOLVIMENTO SUSTENTÁVEL

Emerson Iago Garcia e Silva

Emília Chagas Costa

DOI: 10.47094/978-65-81609-96-2/1345-1355

CAPÍTULO 139.....1356

ASPECTOS SOCIOCULTURAIS NA MENSURAÇÃO DA INTENSIDADE DA DOR AGUDA EM PACIENTES INDÍGENAS ATENDIDOS NA UNIDADE DE PRONTO ATENDIMENTO (UPA)

Hiago Alves de Assunção

Maria Paula Felix Vilela_

Larissa Pereira Caetano

Eulandia Oliveira Messias

Bianca Alves Barros

Arielle Carlos Costa dos Santos

Suzicléia Elizabete de Jesus_

Jackeline Gonçalves Brito Ferreira

Maraísa Delmut Borges

Adriano Borges Ferreira

Pâmela Roberta de Oliveira

DOI: 10.47094/978-65-81609-96-2/1356-1363

CAPÍTULO 140.....1364

A PERCEPÇÃO DO ENFERMEIRO SOBRE O USO DA TECNOLOGIA COMO FERRAMENTA NO GERENCIAMENTO DE ENFERMAGEM EM UNIDADES DE SAÚDE DA FAMÍLIA

Diana Estela Fróz Ferreira

DOI: 10.47094/978-65-81609-96-2/1364-1371

CAPÍTULO 141.....1372

ADOÇÃO DE MEDIDAS DE BIOSSEGURANÇA POR MAQUIADORES E RISCOS BIOLÓGICOS ASSOCIADOS AO USO DE ACESSÓRIOS E PRODUTOS DE MAQUIAGEM

Fátima Letícia Feitosa David

Michael Santos Ribeiro

Gabriel Gomes Vila Nova

Caio Louran Souza da Silva

Priscila Soares Sabbadini

DOI: 10.47094/978-65-81609-96-2/1372-1380

CAPÍTULO 142.....1381

O USO DO ÓLEO ESSENCIAL DE CAPIM LIMÃO NO TRATAMENTO DA CANDIDÍASE ORAL

Luana Rafaelle Loureiro Silveira

Carlos Yan Freitas Maciel

Ramon Ferreira Ribeiro

Suelen Castro Lavareda Corrêa

Sue Ann Lavareda Corrêa Uchoa

Davi Lavareda Corrêa

Vania Castro Corrêa

DOI: 10.47094/978-65-81609-96-2/1381-1388

CAPÍTULO 143.....1389

LITERACIA E EDUCAÇÃO EM SAÚDE: CONFUSÃO OU DIFERENCIAÇÃO DE PAPÉIS?

Amâncio António de Sousa Carvalho

DOI: 10.47094/978-65-81609-96-2/1389-1408

CAPÍTULO 144.....1409

TERAPIA COGNITIVO COMPORTAMENTAL E SUAS APLICAÇÕES NA PRÁTICA CLÍNICA: UMA REVISÃO DE LITERATURA

Letícia Oliveira Lima

Michelly Da Silva Guimarães

Êmile Lopes Nunes

Kauanne Sacramento De Brito

Vanessa Da Silva Marques

Ione Cléia De Souza Pereira

Bianca Silvana Pereira Dos Santos

Sarah Santos Souza

Ana Lidia De Santana Dos Santos

Tassio Andrade Reis

DOI: 10.47094/978-65-81609-96-2/1409-1409-1426

CAPÍTULO 145.....1427

TRANSTORNOS PSIQUIÁTRICOS COMUNS EM IDOSOS E ESTRATÉGIAS DE PROMOÇÃO DE SAÚDE: UMA REVISÃO DE LITERATURA

Letícia Oliveira Lima

Kaylane Da Conceição Dos Anjos

Isabelle Closs

Bianca Silvana Pereira Dos Santos

Tassio Andrade Reis

DOI: 10.47094/978-65-81609-96-2/1427-1435

RELATO DE EXPERIÊNCIA SOBRE A CONSTRUÇÃO DO PROJETO TERAPÊUTICO SINGULAR NO PET-SAÚDE

Chambriel Alves Irber¹;

UFMT, CUA, Barra do Garças, Mato Grosso.

<http://lattes.cnpq.br/0936824394139995>

Ludmila Santos Faria²;

UFMT, CUA, Barra do Garças, Mato Grosso.

<http://lattes.cnpq.br/0936824394139995>

Valéria Cristina Silva Gonçalves³;

UFMT, CUA, Barra do Garças, Mato Grosso.

<https://lattes.cnpq.br/3181831839463897>

Maraísa Delmut Borges⁴;

UFMT, CUA, Barra do Garças, Mato Grosso.

<http://lattes.cnpq.br/5114899395530479>

Eliane A. Suchara⁵.

UFMT, CUA, Barra do Garças, Mato Grosso.

<http://lattes.cnpq.br/4504937180147524>

RESUMO: O Programa de Educação pelo Trabalho para a Saúde (PET-Saúde) em parceria com o Ministério da Saúde e o Ministério da Educação tem como objetivo inserir os alunos de graduação professores, usuários dos serviços, profissionais à vivência do Sistema Único de Saúde, estimulando a integração ensino-serviço-gestão-comunidade. Além de agregar conhecimentos na formação de profissionais qualificados com a realidade da saúde pública. O presente trabalho trata-se de um relato que teve como objetivo descrever a experiência de acadêmicos graduandos em farmácia, biomedicina, enfermagem e educação física com a participação do grupo tutorial do PET-Saúde: Gestão e Assistência, em que auxiliou no desenvolvimento do Plano Terapêutico Singular de um caso complexo que a paciente possui quadro de artrite reumatóide, hipertensão arterial sistêmica (HAS), nódulo na glândula da tireóide e início de depressão. Ademais, as visitas domiciliares viabilizaram aprimoramento na condução do cuidado à paciente quanto às suas necessidades. Portanto, o PTS proporcionou ao nosso grupo a oportunidade de auxiliarmos e avaliarmos melhor forma para a rotina da paciente, além de aprimorar o projeto com o conhecimento interprofissional.

PALAVRAS CHAVE: Assistência. Interdisciplinaridade. Saúde pública.

ABSTRACT: The Education through Work for Health Program (PET-Saúde) in partnership with the Ministry of Health and the Ministry of Education aims to introduce undergraduate students, teachers, service users and professionals to the experience of the Unified Health System, stimulating teaching-service-management-community integration. It also adds knowledge to the training of professionals who are qualified to deal with the reality of public health. The aim of this study is to describe the experience of undergraduates in pharmacy, biomedicine, nursing and physical education with the participation of the PET-Health tutorial group: Management and Assistance, which helped develop the Single Therapeutic Plan for a complex case in which the patient had rheumatoid arthritis, systemic arterial hypertension (SAH), a nodule on the thyroid gland and onset of depression. In addition, the home visits made it possible to improve the way the patient was cared for in terms of her needs. Therefore, the PTS provided our group with the opportunity to help and assess the best way to manage the patient's routine, as well as improving the project with interprofessional knowledge.

KEY-WORDS: Assistance. Interdisciplinarity. Public health.

INTRODUÇÃO

O Ministério da Saúde e o Ministério da Educação, firmaram em 29 de maio de 2008, o Termo de Cooperação e Assistência Técnica, com o propósito de desenvolver ações de capacitação de recursos humanos da área da saúde, foi instituído o Programa de Educação pelo Trabalho para a Saúde - PET-Saúde (BRASIL, 2010).

O Programa de Educação pelo Trabalho para a Saúde (PET-Saúde) é uma ação do Ministério da Saúde e do Ministério da Educação, conduzida pela Secretaria de Gestão do Trabalho e da Educação na Saúde (SGTES), que visa à qualificação dos processos de integração ensino-serviço-comunidade potencializando a curto prazo a formação de recursos humanos para o Sistema Único de Saúde (SUS) com fomento da educação interprofissional e de práticas colaborativas em saúde, a fim de promover a autonomia e autocuidado dos usuários do SUS (SALES e col., 2011).

No ano de 2022, a parceria da Universidade Federal do Mato Grosso no Campus Araguaia (CUA/UFMT) e a Secretária Municipal De Saúde (SMS) do município de Pontal do Araguaia (Mato Grosso), foram selecionados em primeiro lugar no edital PET-Saúde : Gestão e Assistência.

O cenário em que se desenvolveu este processo foi a cidade de Pontal do Araguaia, município mato-grossense que se situa entre os municípios de [Araguaiana](#) e [Aragarças](#), com área territorial de 2.742,482 km² e IDHM de 0,734 (IBGE, 2022). Sua rede de serviços

de saúde é composta por 3 unidades básicas de saúde, um centro de referência em saúde e centro de reabilitação. Além do mais, a denominação Pontal do Araguaia vem da forma geográfica do município, como uma ponta, situando-se entre os rios Garças e Araguaia (CIDADE BRASIL, 2022).

Durante a participação no PET, podemos constatar que o programa vai além das fronteiras acadêmicas, buscamos impactar positivamente a sociedade, promovendo mudanças significativas. Acreditamos firmemente que a educação desempenha um papel fundamental na transformação social, e trabalhamos para disseminar esse princípio por meio de nossas iniciativas. Nessa jornada no PET, fomos capazes de estabelecer empoderamento para corresponder às necessidades de saúde da população, para otimizar o cuidado em saúde, para reconhecer as habilidades dos outros membros da equipe, para aprender e colaborar com o outro a partir do efetivo trabalho em equipe e da prática colaborativa no acompanhamento longitudinal dos casos, com a finalidade de desenvolver ações de promoção da saúde.

Essa integração ensino-serviço-comunidade de forma articulada entre CUA/UFMT e SMS de Pontal do Araguaia, promoveu a educação interprofissional de forma exitosa, o qual envolveu inúmeras atividades, entre elas a elaboração do Plano Terapêutico Singular. Este relato, por fim, objetiva compartilhar a experiência de um Projeto Terapêutico Singular (PTS) para um caso clínico dentro das atividades propostas pelo PET-SAÚDE, o qual é apresentado como um instrumento de organização do cuidado, construído entre a equipe e usuário, considerando as singularidades do sujeito e sua complexidade (FERREIRA e col., 2022).

METODOLOGIA

A produção deste relato ocorreu a partir de reflexões das experiências proporcionadas pelo PET-Saúde Gestão e Assistência na elaboração de Plano terapêutico Singular. No método de trabalho adotado existe a formação de grupos tutoriais, compostos por um coordenador-tutor do grupo, tutores, preceptores e acadêmicos. Os tutores são professores da UFMT da área da saúde. Os preceptores são profissionais de saúde que atuam no Centro de Reabilitação de Saúde (CR) e Centro de Referência de Saúde (CRS) que o grupo foi alocado. Nesse grupo tutorial estavam presentes 4 acadêmicos, sendo dos cursos de Enfermagem (1), Biomedicina (1) e Farmácia (2). Os acadêmicos são bolsistas e voluntários das Instituições de Ensino Superior (IES).

Para a seleção do paciente, foi elaborado um diário de campo para cada usuário, em que grupo foi dividido para que pudessemos realizar visitas a alguns pacientes de Pontal do Araguaia, com a intenção de coletarmos informações relevantes e organizá-los, a fim de selecionar os indivíduos de maior gravidade para elaboração do Plano terapêutico

Singular. Vale ressaltar que houve coleta de dados também pelo aplicativo Whatsapp para complementar a análise na hora da avaliação dos usuários.

Após a definição do usuário a ser atendido, deu-se início a construção do PTS e foram definidos o diagnóstico, definição de metas e divisão de responsabilidades (Figura 1). Durante todo o processo foram realizadas reuniões envolvendo, tutores, preceptores e acadêmicos. Periodicamente foram realizados encontros no Centro de Referência em Saúde Luzia Maria de Moraes, com a preceptora e enfermeira Edna Sousa Dantas Delmontes e no Centro de Reabilitação com a preceptora e nutricionista Mara Luiza Brito. Momento importante da construção foi a reunião com a paciente para elaborar e propor as ações identificadas pela equipe para o beneficiá-la.

Este estudo faz parte de projeto aprovado pelo Comitê de Ética e Pesquisa em Humanos (CAAE: 65680922.7.0000.5587).

Figura 01: Fluxograma das etapas de elaboração do PTS



RESULTADO E DISCUSSÃO

O caso analisado trata-se de uma senhora de 59 anos, residente do Pontal do Araguaia, sexo feminino. A paciente encontra-se com o estado nutricional classificado em

obesidade grau 2, hipertensa e foi diagnosticada com artrite reumatóide há 5 anos (2018). Em 2020, devido às dores intensas da artrite reumatoide, a portadora teve crise álgica. No ano passado (2022), ela foi diagnosticada com dengue NS1 positivo, foi diagnosticada com nódulo na tireoide e relatou ter sido infectada pelo vírus da COVID - 19, mas não necessitou ser internada e diz não haver possíveis sequelas. A paciente faz tratamento medicamentoso logo pela manhã com pantoprazol sódico sesqui-hidratado 40 mg, seguido de prednisolona 5mg e Bravan - valsartana 160mg para controlar a hipertensão arterial, ainda que sua pressão arterial varia de 120x80 mmHg a 140x90 mmHg. Além desses, a paciente toma injeção de Humira adalimumabe a cada 15 dias para a artrite reumatóide, no entanto, a mesma alega sentir muitas dores no corpo e dificuldade de locomoção. Outros medicamentos de uso contínuo: Ossodex 625mg duas vezes ao dia e vitamina D 50.000 IU uma vez por semana.

Inicialmente realizou-se uma visita a Unidade de Saúde em que a paciente é vinculada, conhecendo os profissionais da saúde que atuavam naquele local. Após foi realizada uma consulta ao prontuário médico da paciente e a identificação de problemas. A partir daí, iniciou-se o planejamento e o desenvolvimento das ações educativas e montagem do Plano Terapêutico Singular.

No que diz respeito à identificação dos problemas, estes foram organizados em três tópicos: o primeiro relacionado ao ambiente social; o segundo agregou as doenças crônicas como hipertensão, artrite reumatóide, obesidade, nódulo na tireoide e o terceiro é a dificuldade em adquirir atendimento médico devido a falta de comunicação com a ACS e conhecimento sobre os benefícios do Sistema Único de Saúde. É importante destacar que este projeto foi construído a partir do diagnóstico das necessidades da paciente junto ao acompanhamento da UBS e temas que trouxessem resultados para o cenário apresentado (RODRIGUES e col, 2012).

Concomitantemente a preparação do trabalho descrito anteriormente, os quais serão apresentados os momentos desse processo a seguir:

Primeiro momento: foi reunido o grupo geral para uma palestra ministrada pelo Professor Mestre Adriano Borges Ferreira, com duração de três horas, sobre a importância e como realizar a construção de um PTS.

Segundo momento: houve a distribuição de um grupo pequeno de pacientes selecionados com possíveis complicações de saúde após a infecção pela COVID-19, entre os cinco grupo integrantes do programa com atividades a realizar:

I - Divisão no grupo interno para realizar visitas aos pacientes selecionados

II - Construção do diário de campo

Terceiro momento: os alunos apresentaram e discutiram os dados coletados feitos pelas

visitas domiciliares aos pacientes incluídos no diário de campo, a fim de escolher um candidato para elaboração do PTS, genograma e ecomapa.

Quarto momento: após a seleção do paciente, foi iniciado a elaboração do projeto de acordo com as complicações de saúde da paciente.

Quinto momento: Com base nas observações do diário de campo, houve a oportunidade de conduzir algumas entrevistas com a paciente, buscando compreender suas demandas, histórias de vida, rotina de trabalho, hábitos alimentares, redes de apoio e recursos disponíveis. Também foi realizada a visita domiciliar a paciente para coletar informações pertinentes que não foram registradas no prontuário médico, para auxiliar na elaboração do projeto, além do uso do aplicativo Whatsapp para coleta de informações adicionais.

Sexto momento: Após coletar as informações, participamos de reuniões com a equipe de saúde da UBS para compartilhar e apresentar o esboço do PTS com o problema e os objetivos de seus estudos. Em seguida, o grupo recebeu orientações específicas de seus tutores e das preceptoras. Após esta etapa, houve revisão e ajustes das sugestões apresentadas, elaborando, assim, um projeto contendo todas as informações e ações necessárias para conclusão desta etapa. Durante essas discussões, foi possível obter diferentes perspectivas e insights sobre as necessidades e possíveis abordagens terapêuticas para a paciente.

Sétimo momento: Com base nas discussões em equipe, começamos a definir metas específicas para a paciente e as intervenções necessárias para alcançá-las. Essas intervenções incluíam ações de cuidado clínico, encaminhamentos para outros profissionais de saúde, orientações educativas, apoio psicossocial e outras estratégias personalizadas. Com todas as informações e metas definidas, foi elaborado o PTS da paciente. O plano era construído de forma colaborativa, incluindo não apenas as ações a serem tomadas pela equipe de saúde, mas também as ações a serem realizadas pela própria paciente, como mudanças de estilo de vida, adesão a tratamentos e acompanhamento regular.

Oitavo momento: Após a elaboração do PTS, a enfermeira Edna Sousa Dantas Delmondes e a nutricionista Mara Luiza Brito realizaram os pedidos de encaminhamentos para dar início às ações do PTS. A Unidade Básica de Saúde irá acompanhar periodicamente a paciente para revisar e ajustar o plano de acordo com suas necessidades e progresso. Esse acompanhamento permite avaliar a efetividade das intervenções propostas, verificar as evoluções no plano e as devidas adaptações quando necessário.

Nono momento: Houve a apresentação em uma reunião geral para avaliação do PTS elaborado e para verificar possíveis fragilidades a serem sanadas para a entrega final.

Conforme as análises descritas pelo grupo neste relato, fica claro que medidas são necessárias para a resolutividade do caso, promovendo maior qualidade de vida para a paciente. Segundo a Portaria 2.436 do Ministério da Saúde, a atenção básica de saúde

atende indivíduos e famílias, envolvendo prevenção, tratamento, diagnóstico, reabilitação entre outros, que serão realizadas com uma equipe multiprofissional em que assumem responsabilidades sanitárias. Além disso, é a principal entrada e centro de comunicação com as Redes de Atenção à Saúde (RAS). Por isso, fica evidenciado o potencial das Unidades Básicas de Saúde para a atenção à problemática da paciente. Entretanto, é necessário a presença do Agente comunitário responsável verificar as ações e metas propostas por este Plano Terapêutico Singular, além de exercer sua função (BEZERRA e col, 2023).

As metas a serem atingidas foram: conseguir encaminhamento para especialidades necessárias; acompanhamento multidisciplinar contínuo no Centro de Referência; avaliação da psicoterapia; reavaliação dos medicamentos para verificar as interações medicamentosas; realizar mudanças de hábitos em sua alimentação; avaliação nutricional; realizar avaliação e tratamento contínuo com fisioterapeuta; Realizar exames de sangue para avaliar marcadores inflamatórios.

Compete a Unidade Básica de Saúde realizar: os encaminhamentos previstos nas metas; avaliação contínua para avaliação da psicoterapia; investigação de novas patologias e realizar os exames necessários periodicamente.

A seguir é apresentado um relato das preceptoras como profissionais da saúde sobre o PTS:

Enfermeira: *“O PTS é uma ferramenta de integração da equipe de saúde da família e multidisciplinar de saúde na construção do cuidado do indivíduo e coletivo de uma família.*

É de suma importância a discussão das equipes para essa construção, para qualidade de vida do indivíduo. Para isso, a organização do trabalho da SMS é importante para as ações de intervenções da continuidade da saúde do indivíduo e do coletivo.

A experiência de construir o PTS é muito positiva, pois as informações trazidas por pacientes em cada história contada é rica em conhecimento e no aprendizado do dia a dia da nossa profissão. E isso é gratificante. Pois, para que se construa o PTS é fundamental vivenciar sua história de vida e o processo de saúde/doença.”

Nutricionista: *“A experiência em realizar o PTS foi muito válida, um momento em que nós profissionais de saúde colocamos em prática o conhecimento para garantir o melhor tratamento possível para a paciente.*

O PTS proporcionou um trabalho interdisciplinar, o qual foi discutido o caso clínico da paciente e ao compartilhar as informações coletadas entre os profissionais da equipe de saúde, foi possível enriquecer o processo com diferentes perspectivas. E também, a integração dos alunos, preceptores e tutores agregaram fortemente

na construção do PTS. A troca de conhecimento sobre o assunto, faz com que aprimorem os estudos, possibilitando atender melhor essa paciente e toda a população.

Na construção do PTS observa-se a importância de um profissional nutricionista para elaboração da Prescrição Dietoterápica, que visa atender às necessidades nutricionais específicas, seguido das orientações nutricionais para melhorar o seu hábito alimentar.

A apresentação do PTS para a paciente foi de extrema importância, isso fortalece e auxilia a adesão ao tratamento. Sendo assim, todos os pacientes deveriam estar cientes sobre o seu tratamento através de um PTS bem elaborado. Isso faz toda a diferença para uma evolução significativa do indivíduo.

Em conclusão, a elaboração do PTS no âmbito do PET proporcionou uma valiosa experiência de aprendizado.”

Através da implementação do PTS, pudemos perceber melhorias significativas no cuidado oferecido para a paciente. Algumas consequências observadas incluem:

1. Cuidado mais individualizado: O PTS permitiu que a equipe de saúde considerasse as necessidades específicas da paciente, levando em conta a sua história de vida, contextos sociais, culturais e emocionais. Isso resultou em um cuidado mais personalizado e adequado à particularidade dela. Mas isso se deu pelo vínculo que foi estabelecido entre paciente e a equipe, sendo um fator condicionante para a construção desse plano.
2. Maior adesão ao tratamento: Ao envolver a paciente na construção do PTS, incentivando-a a participar ativamente das decisões relacionadas ao seu próprio cuidado, observamos uma maior adesão aos tratamentos propostos. A paciente se sentiu mais motivada e responsável por sua própria saúde. Resultado semelhante foi encontrado em Ferreira e colaboradores (2015), onde os bolsistas estimularam a prática de atividade física, ensinando a forma correta de aplicação de insulina, visto que a paciente em questão é diabética, abordaram a respeito da alimentação e os cuidados que se tem que tomar com relação a sua acessibilidade, por ser uma paciente idosa com osteoporose. Com isso, puderam perceber que todas as informações e intervenções aplicadas somaram para que a usuária possa ter melhor qualidade e expectativa de vida.
3. Melhoria na comunicação e relação terapêutica: A elaboração do PTS envolveu uma comunicação mais aberta e efetiva entre a equipe de saúde e a paciente. Esse processo fortaleceu a relação terapêutica, que antes não tinha, aumentando a confiança e a empatia entre ambas as partes.
4. Resultados clínicos positivos: Com o acompanhamento regular dos especialistas recomendados, ela terá as melhorias nos indicadores de saúde. Espera uma redução nos sintomas, uma melhora no controle de doenças crônicas e uma maior capacidade de lidar

com suas dificuldades de saúde.

5. Integração entre os profissionais de saúde: A elaboração do PTS exigiu uma colaboração mais estreita entre os membros da equipe de saúde, promovendo uma maior integração e compartilhamento de conhecimentos. Essa abordagem interdisciplinar resultou em uma assistência mais completa e abrangente para a paciente.

No entanto, na maioria das vezes não existe a elaboração do PTS. Segundo Linassi e colaboradores (2013), as dificuldades dos profissionais para a construção do PTS ocorrem devido ao contexto da organização do processo de trabalho na instituição, na qual podemos citar a falta de profissionais, demanda elevada e falta de recursos materiais para a elaboração do projeto.

Quanto as dificuldades encontradas na elaboração do Plano Terapêutico Singular, destaca-se: conciliar os horários da paciente com a unidade de saúde e os nossos horários; prontuário da paciente estava com dados incompletos e com letras ilegíveis para o entendimento e algumas informações do quadro de saúde foram mencionadas pela paciente oralmente, visto que a mesma viajava para outra cidade para realizar algumas consultas e exames.

CONSIDERAÇÕES FINAIS

A construção do Plano Terapêutico Singular é de extrema relevância para os usuários do SUS, pois proporciona aos pacientes um cuidado individualizado e integrado, resultando em ganhos significativos para sua saúde. Com o PTS, o paciente tem a oportunidade de participar ativamente do seu próprio tratamento, sendo ouvido e respeitado em suas particularidades. Isso permite uma abordagem terapêutica mais efetiva, considerando não apenas as questões clínicas, mas também as dimensões sociais, emocionais e culturais do indivíduo.

A relevância da experiência de criar um PTS se deu, primeiramente, em atender as especificidades da paciente e suas demandas, juntamente com a equipe de saúde da unidade, e pelo fato da possibilidade de troca de saberes entre os estudantes de graduação da área da saúde que participam do PET-SAÚDE, visto que o assunto era desconhecido por muitos, o que contribuiu para o processo de formação dos mesmos. Percebe-se que essa Interprofissionalidade coopera para a reabilitação e cuidados do paciente, auxiliando-os em seu processo de recuperação, interação social, prevenção e promoção de uma maior qualidade de vida.

REFERÊNCIAS BIBLIOGRÁFICAS

Portaria Interministerial MS/MEC nº 421 que institui o Programa de Educação pelo Trabalho para a Saúde-PET-Saúde, e nº 422, que estabelece orientações e diretrizes técnico-administrativas para a execução do Programa de Educação pelo Trabalho para a Saúde, de 3 de março de 2010. Disponível em: <http://bvsmms.saude.gov.br/bvs/saudelegis/gm/2010/pri0421_03_03_2010.html>. Acesso em: 26/09/2023.

SALES, Késsia Nara Andrade et al. PET-Saúde: formando discentes multiplicadores - relato de experiência. Revista da Abeno, Londrina, v. 11, n. 2, p. 51-56, nov. 2011. Disponível em: http://revodonto.bvsalud.org/scielo.php?script=sci_arttext&pid=S1679-59542011000200009. Acesso em: 18 jun. 2023

IBGE - INSTITUTO BRASILEIRO DE GEOGRAFIA E ESTATÍSTICA. Cidades e Estados. Pontal do Araguaia, 2022.

MUNICÍPIO DE PONTAL DO ARAGUAIA. Cidade-brasil. Disponível em: <<https://www.cidade-brasil.com.br/municipio-pontal-do-araguaia.html>>. Acesso em: 26 de junho de 2023.

FERREIRA, Maynara Guaripuna et al. Projeto Terapêutico Singular no manejo de casos complexos: relato de experiência no Pet-saúde interprofissionalidade. Revista Brasileira de Educação Médica, [S.L.], v. 46, n. 1, p. 1-9, 07 dez. 2021. FapUNIFESP (SciELO). <http://dx.doi.org/10.1590/1981-5271v46.1-20210260>.

RODRIGUES, Ana Áurea Alécio de Oliveira et al. Processo de interação ensino, serviço e comunidade: a experiência de um pet-saúde. Revista Brasileira de Educação Médica, [S.L.], v. 36, n. 12, p. 184-192, mar. 2012. FapUNIFESP (SciELO). <http://dx.doi.org/10.1590/s0100-55022012000300027>

BEZERRA, Thiago Augusto Rochetti et al. ANÁLISE E DESCRIÇÃO DE PLANO TERAPÊUTICO SINGULAR A GESTANTE ADOSLESCENTE PORTADORA DE TRANSTORNO DE BORDERLINE. Centro de Pesquisas Avançadas em Qualidade de Vida, [S.L.], v. 14, n. 142, p. 1-11, 14 fev. 2023. Revista CPAQV. <http://dx.doi.org/10.36692/15n1-06>.

FERREIRA, S. O. et al. CONSTRUÇÃO DE UM PROJETO TERAPÊUTICO SINGULAR DURANTE VISITA DOMICILIAR: RELATO DE EXPERIÊNCIA. Cidadania em Ação: Revista de Extensão e Cultura, Florianópolis, v. 9, n. 1, p. 120-129, 2015. DOI: 10.5965/cidea.v9i1.6190. Disponível em: <https://www.revistas.udesc.br/index.php/cidadaniaemacao/article/view/6190>. Acesso em: 14 jul. 2023.

LINASSI, J., Strassburger, D., Sartori, M., Zardin, M. V., & Righi, L. B. (2013). PROJETO TERAPÊUTICO SINGULAR: Vivenciando Uma Experiência de Implementação. Revista Contexto & Saúde, 11(20), 425–434. <https://doi.org/10.21527/2176-7114.2011.20.425-434>

LOUZARDO, Leonardo de Souza et al. Pet-saúde interprofissionalidade: um relato de experiência durante a semana de campanha nacional da hanseníase em uma unidade básica de saúde, Belém, Pará. Revista de Aps, [S.L.], v. 24, n. 2, p. 395-402, 5 nov. 2021. Universidade Federal de Juiz de Fora. <http://dx.doi.org/10.34019/1809-8363.2021.v24.33165>

PROGRAMA DE EDUCAÇÃO PELO TRABALHO PARA SAÚDE - PET-SAÚDE. Ministério da Saúde. Disponível em: <<https://www.gov.br/saude/pt-br/composicao/sgtes/pet-saude>>. Acesso em: 17 de junho de 2023.

Índice Remissivo

A

- abordagens terapêuticas 333, 334, 419, 428, 429, 476, 545, 547, 550, 641, 1192, 1295
- abuso 319, 345, 346, 347, 359, 361, 363, 364, 402, 1070, 1087, 1358
- Acidentes de Trabalho (ATs) 628, 629
- acidose metabólica 333, 337, 338
- ações pedagógicas 907
- acompanhamento pós-parto 506
- Adiponectina 264, 271, 273
- Adolescência 120, 358, 366
- agentes antimicrobianos 149, 151
- Agentes antineoplásicos 1127, 1131, 1133
- agentes não infecciosos 91, 92
- agentes patogênicos 417
- água potável 234, 235, 238, 241, 243, 1087, 1337, 1351
- alta hospitalar 251, 252, 253, 254, 255, 257, 259, 260, 261, 262, 296, 553, 555, 556, 557, 561, 562, 566, 568, 634, 1338
- alterações cognitivas-comportamentais 406
- alterações na saúde 897, 898
- alterações no colo do útero 434
- alterações nos genes 470, 472
- Alzheimer 114, 536, 545, 546, 547, 548, 549, 550, 551, 552
- ambiente hospitalar 153, 252, 259, 304, 403, 1142
- anomalias congênitas (AC) 197, 198
- Antibiótico 149, 684
- Anticoncepção 490
- anticorpos monoclonais 428, 1127, 1130, 1131, 1177, 1178
- antifúngicos 961, 1381, 1383, 1386
- antígeno carcinoembrionário 1173
- anti-inflamatórios 268, 527, 959, 960, 961, 1068, 1070, 1383
- Anti-inflamatórios não esteroidais 1068
- Anuários Estatístico de Acidentes do Trabalho (AEAT) 628
- aparelho respiratório 207, 212
- apneia obstrutiva do sono (AOS) 657, 668
- apoio emocional 281, 502, 506, 509, 510, 1103
- arbovírus 60, 61, 62, 63, 65, 66, 108, 110
- Arbovírus 61
- aspectos do funcionamento humano 1004
- assistência ao parto 398, 400, 402, 499, 500, 506, 507, 508, 509, 510, 511, 512, 513
- assistência pediátrica 245
- atenção à saúde sexual e reprodutiva 991, 995
- Atenção Primária à Saúde 79, 80, 81, 82, 172, 173, 218, 320, 388, 532, 554, 563, 608, 708, 899, 907, 908, 1125, 1215, 1287, 1326, 1370

atendimento e acolhimento 713
atendimento humanizado 645, 652, 654
atendimento médico 114, 165, 429, 491, 506, 591, 653, 684, 1294, 1333, 1335, 1338, 1343
atendimento médico-hospitalar 1334, 1335
Atividade física 274, 515
atividades educativas 907, 909, 911
atraso de linguagem 307
Atribuições 1091
ausência do direito ao empoderamento 398
autismo 283, 284, 287, 288, 308, 309, 310
autoestima 76, 345, 346, 521, 641, 664, 675, 912, 1372, 1373, 1378, 1399
automedicação 149, 150, 151
Ayahuasca 1191, 1192, 1193, 1194, 1195, 1196, 1197, 1198, 1199

B

bactérias 92, 149, 150, 151, 152, 153, 154, 155, 157, 880, 881, 882, 883, 884, 885, 886, 887, 888, 889, 890, 891, 894, 895, 1092, 1375, 1376, 1377
Bactérias patogênicas 887
Bebê 374
bem-estar 147, 171, 236, 284, 313, 343, 354, 382, 383, 386, 445, 503, 506, 509, 521, 530, 537, 582, 621, 623, 638, 639, 640, 641, 642, 643, 665, 676, 679, 682, 691, 703, 899, 904, 1085, 1086, 1088, 1100, 1103, 1104, 1192, 1196, 1210, 1211, 1214, 1282, 1310, 1338, 1347, 1348, 1349, 1350, 1351, 1352, 1353, 1357, 1390, 1391, 1392, 1394, 1396, 1399
benefícios da vacinação 603
Biomarcadores 271, 426, 430, 432, 1174
biópsia líquida 1173, 1175, 1176, 1177, 1178, 1179, 1180
Bioquímica 101, 105
biossegurança 175, 1372, 1374, 1375, 1377, 1378, 1379
Bullying 342, 343, 344, 345

C

CA125 426, 427, 428, 429, 430, 431, 432
cálculos biliares 1068, 1069
canabidiol (CBD) 545, 547, 548
câncer 207, 208, 209, 210, 211, 212, 213, 214, 215, 216, 230, 231, 269, 302, 304, 306, 317, 367, 368, 370, 417, 418, 419, 420, 421, 422, 423, 424, 426, 427, 428, 429, 430, 431, 432, 433, 434, 435, 436, 441, 454, 455, 457, 458, 459, 461, 463, 464, 465, 466, 467, 468, 470, 471, 472, 473, 585, 590, 591, 1131, 1133, 1134, 1135, 1173, 1174, 1175, 1176, 1177, 1180, 1183, 1197, 1261, 1262, 1263, 1264, 1265, 1266, 1337
câncer cervical 434, 435, 454, 457, 458, 459
câncer colorretal (CCR) 1173, 1174
câncer colorretal metastático 1173, 1175, 1177
câncer de mama 471, 472, 1265
câncer de mama (CM) 464, 470, 471
câncer de ovário 420, 422, 423, 426, 427, 428, 429, 430, 431, 432, 433, 472, 1134

Câncer do colo do útero 434
cânceres 212, 214, 426, 427, 428, 435, 440, 441, 454, 457, 459, 471, 575, 682, 1173, 1175,
1265
câncer ginecológico 426
Candida Albicans 1381, 1382, 1383, 1384, 1387
candidíase 1381, 1383, 1384, 1385, 1386, 1387, 1388
candidíase oral 1382, 1383, 1384, 1385, 1386, 1387, 1388
Cannabis sativa 545, 546, 547
capacitação da equipe 86, 245, 246, 247, 248, 249
capacitação dos profissionais 245, 247, 248, 249, 543, 1324, 1325
carcinoma epitelial ovariano 426
Carcinoma mamário 471
cardiopatas congênitas 197, 198, 199, 200, 202, 203, 205
cargas de trabalho 585, 587
cateter central de inserção periférica (CCIP) 322, 325, 326
Cateterismo venoso central 323, 325
células anormais 434, 437
células T CD4+ 158, 159
Centro de Referência em Saúde do Trabalhador (CEREST) 619, 620, 626
Centros cirúrgicos 1142
cepas bacterianas 149, 154
cetoacidose diabética (CAD) 333, 334, 335, 338, 339
checklist de cirurgia 1141, 1143
Chikungunya 67, 101, 102, 103, 105, 107, 108, 109, 110, 111, 171
ciclo gravídico 406, 408, 506
ciclo reprodutivo 443
cirurgia segura 1141, 1143, 1145
citationID 760
citologia cérvico-vaginal 434, 435, 436, 437, 438, 439, 440
Cognição 364, 575
colecistectomia laparoscópica 1068, 1070, 1071, 1073, 1074, 1075, 1076
colo uterino 434, 436, 437, 439, 455, 457
Comorbidade 264
Competências sociais 276
Comportamentos relacionados com a saúde 312
comunidade LGBTQIA+ 644, 650, 651, 652, 653, 656
concepção psicanalítica de Winnicott 382, 383
condição dolorosa crônica 1233, 1234
condição neurodegenerativa progressiva 545
condições crônicas de saúde 251, 252, 254, 255, 257, 261
Conhecimento tradicional 499
Conselho Nacional de Saúde (CNS) 209, 220, 689, 690, 691, 1144
consequências devastadoras 359
consumo alimentar 528, 695, 697, 698, 700, 1110, 1113
contágio 95, 128, 1367

Contaminação 1373
contaminação de esgotos 585, 586
controle microbiano 1373
coronavírus 53, 54, 55, 497, 1203, 1204, 1208, 1367
Cosméticos 1373, 1378
crescimento cancerígeno 463
Criança 204, 251, 252, 295, 333, 390, 391, 394, 1389, 1403
Criminal 714
crise política 1333, 1335
crises sanitária 1201
Cronobiologia 1004, 1005, 1006, 1007, 1008, 1011
Cuidado médico 245
Cuidados de enfermagem 295, 331
cuidados de saúde primários 1115, 1389, 1391
cuidados dietéticos 1106
cuidando da família 499, 501
cyberbullying 342, 343, 344, 345, 350

D

déficits na comunicação 307
degeneração fisiológica 897, 898
Demência 545
Dengue 60, 61, 62, 64, 65, 66, 67, 110
Depressão Pós-Parto (DPP) 406, 407, 408
desejos pessoais 991, 995
Desenvolvimento 62, 125, 126, 167, 170, 279, 282, 283, 287, 314, 354, 360, 377, 382, 503, 642, 696, 698, 704, 1083, 1113, 1143, 1208, 1209, 1340, 1343, 1346, 1347, 1348, 1351, 1378
desenvolvimento do bebê 388, 506
desenvolvimento do feto 122, 387
desenvolvimento econômico 524, 539, 1078, 1079, 1086
Desenvolvimento infantil 283
desequilíbrio dos neurotransmissores 1233
Diabetes 272, 273, 274, 333, 336, 337, 372, 710, 1097, 1107, 1108, 1114, 1115, 1167, 1171, 1172, 1243, 1244
diabetes mellitus gestacional (DMG) 367, 368, 372
diabetes mellitus tipo 1 (DM1) 333
Diagnóstico personalizado 427
Dieta 1062, 1063, 1107, 1114
dificuldades para dormir 374, 380
dignidade humana 109, 234, 651
direitos legais dos idosos 530
Direitos sexuais 638
discriminação 86, 88, 128, 343, 346, 449, 644, 646, 647, 652, 653, 655, 682, 898, 1099, 1100, 1102, 1104, 1339, 1403
disfunção endotelial 657, 659, 668, 670

disfunção erétil 657, 659, 660, 661, 662, 663, 664, 665, 668, 670, 671, 672, 673, 674, 675, 676
disfunção familiar 359, 364
Disfunção sexual 657, 668
dislipidemia 56, 269, 539, 1138
dispositivo intrauterino 490, 492, 495
dispositivo intrauterino hormonal 490
distúrbio crônico 657, 658, 668, 669
distúrbio do neurodesenvolvimento 307
distúrbios eletrolíticos 333
diversidade 147, 347, 385, 503, 638, 642, 643, 649, 651, 685, 968, 1011, 1099, 1100, 1102, 1103, 1216, 1349, 1359, 1360, 1372, 1379, 1386, 1396
diversidade das experiências sexuais 638, 642
DMG e o sobrepeso 367
doença AIDS 158
doença crônica 108, 128, 130, 213, 253, 255, 259, 261, 262, 367, 368, 369
Doença de Alzheimer (DA) 545, 546
doença de Parkinson 113, 114, 116, 117
Doença de Parkinson 112, 113, 114, 115, 116, 117, 118, 119
doença infecciosa e transmissível 186, 187
doença infectocontagiosa 80, 129, 159, 178
doenças bacterianas 153, 886, 889, 890
doenças cardiovasculares 56, 268, 269, 271, 368, 370, 1112, 1337
Doenças crônicas infantis 367
doenças crônicas não transmissíveis 56, 524, 525, 526, 527, 528, 554, 566, 575, 1107, 1115
doenças Crônicas Não Transmissíveis (DCNT) 1106
doenças crônico-degenerativas 539
doenças que afetam os idosos 524
doenças raras (DR) 1127, 1128
Doenças transmissíveis 1201
doenças virais emergentes 979, 981, 982, 983, 986, 987
Dor 941, 1061, 1063, 1066, 1233, 1248, 1357, 1361, 1362, 1363

E

educação em saúde 84, 85, 86, 87, 88, 108, 245, 246, 247, 248, 249, 253, 298, 334, 335, 357, 413, 414, 445, 449, 450, 451, 567, 602, 887, 891, 894, 907, 908, 909, 910, 911, 912, 913, 1103, 1238, 1303, 1399, 1403, 1404, 1405, 1408
educação sanitária 1398
Educação Sexual 638
Efeito Baumol 1078, 1079, 1083, 1086
Empoderamento 1389
Enfermagem 52, 53, 66, 80, 82, 84, 85, 86, 87, 89, 90, 142, 148, 167, 171, 234, 248, 249, 251, 253, 255, 256, 262, 263, 271, 295, 299, 300, 302, 305, 306, 330, 404, 406, 408, 412, 453, 489, 499, 501, 536, 555, 564, 569, 570, 571, 604, 617, 624, 656, 687, 707, 711, 885, 895, 908, 913, 914, 918, 933, 1101, 1171, 1256, 1257, 1274, 1275, 1281,

1285, 1286, 1287, 1289, 1292, 1304, 1308, 1320, 1324, 1325, 1326, 1328, 1329,
1330, 1331, 1332, 1344, 1362, 1363, 1379, 1403, 1404
enfermagem brasileira 251, 254, 261, 604
envelhecer com qualidade 515, 518, 519
Envelhecimento 119, 515, 520, 523, 529, 537, 540, 552, 905
enzimas de reposição 1127, 1132
epidemias 62, 63, 107, 109, 601, 691, 981, 988, 1080, 1214
Epidemiologia 61, 92, 100, 102, 129, 147, 148, 159, 167, 168, 176, 178, 184, 187, 207,
224, 271, 336, 394, 397, 489, 544, 617, 628, 895, 1114, 1115, 1267, 1307, 1318, 1329
equipe multidisciplinar 245, 246, 248, 249, 291, 303, 304, 328, 329, 412, 653, 654, 912,
1147
Escala Brasileira de Insegurança Alimentar-EBIA. 695
escolha da mulher 398, 399, 400
especializações 559, 1269, 1313
estado emocional das mães 374
estômago 207, 211, 212, 214
Estratégia de saúde 139, 140, 142, 172
estratégia de triagem 490, 492, 496
estresse celular 1261
Estudo de validação 1142
exame 81, 84, 86, 130, 134, 136, 141, 213, 215, 223, 390, 391, 393, 413, 434, 435, 438,
439, 440, 461, 681, 684, 1182, 1236, 1237, 1398
exercício físico 414, 520, 535, 537, 574, 575, 582, 583, 1110, 1238
experiência materna em primíparas 374
experiências adversas na infância 359, 360, 361, 362, 364, 365, 366
experiência sensorial 1219, 1357

F

Fadiga 1063, 1169, 1233
falta de atenção 277, 307
Fatores socioeconômicos 695, 1111, 1113
feminicídio 480, 482, 487, 488, 489
ferropenia 387, 389, 390, 391, 392, 393, 394
Fibromialgia 1063, 1235
fígado 71, 207, 209, 211, 212, 213, 214, 268, 270, 336, 1092, 1185
Financiamento da saúde 1117
fisiopatologia do DMG 367
Formação Profissional 1251, 1269, 1280, 1302, 1313, 1324
fragilidade 148, 224, 324, 451, 526, 528, 543, 562, 564, 565, 566, 567, 568, 569, 571, 719

G

gravidez adolescente 120, 121, 122, 124

H

Habilidades sociais 282, 1389
hábitos alimentares 419, 525, 574, 1111, 1112, 1295

Hamartoma 68, 69
hamartomatose 68
Hanseníase 66, 80, 82, 88, 90, 128, 129, 130, 131, 133, 135, 136, 137, 138
HE4 426, 427, 428, 429, 430, 431, 432
Hesitação vacinal 607
heterogeneidade tumoral 228, 1173, 1180
higiene 75, 107, 108, 173, 179, 411, 888, 937, 977, 978, 1005, 1008, 1207, 1219, 1221, 1224, 1378
hiperatividade 307, 370, 382, 386, 407, 1236
hiperglicemia 333, 338, 368, 1107
hiperinflamação sistêmica 53
Hipersensibilidade 1091
hipertensão 56, 371, 392, 525, 526, 527, 529, 539, 542, 575, 898, 1107, 1108, 1109, 1110, 1111, 1112, 1113, 1114, 1115, 1169, 1170, 1171, 1213, 1290, 1294
hipotireoidismo 539, 542
HIV/aids 158, 160, 161, 162, 163, 164, 165, 166, 167, 224
homicídios femininos 480, 482, 489
hospitalização 246, 261, 263, 304, 564, 566, 567, 568, 571, 1131, 1170, 1391
humanização da assistência 508, 511, 925
Humanização da assistência hospitalar 925
Humanização dos serviços 925

I

Idoso 113, 229, 515, 519, 522, 524, 529, 532, 533, 534, 535, 536, 553, 564, 915
imunização 178, 534, 607, 608, 612, 613, 616, 1202
Imunologia 101, 105
imunomoduladores 1127, 1131, 1133
imunossupressão 164, 423
Imunoterapia 417, 420, 424
Inclusão 504, 923, 1099, 1101, 1259, 1277, 1288, 1332
Indicadores (Estatística) 92
índice de vacinação 178
infância 76, 282, 287, 308, 309, 313, 320, 335, 359, 360, 361, 362, 363, 364, 366, 367, 368, 369, 370, 371, 502, 642, 702, 716, 717, 721, 1093, 1128, 1285, 1307, 1318, 1329, 1338
infecção 57, 61, 62, 91, 92, 94, 98, 102, 103, 109, 139, 141, 154, 155, 159, 162, 163, 166, 179, 219, 223, 224, 323, 324, 326, 327, 328, 329, 330, 392, 436, 439, 440, 454, 455, 456, 457, 458, 459, 460, 497, 596, 599, 600, 601, 610, 883, 888, 1085, 1096, 1145, 1205, 1207, 1244, 1294, 1381, 1383
infecção fúngica 1381, 1383
Infecção Sexualmente Transmissível 888, 991
Influenza 595, 596, 597, 598, 599, 600, 601, 602, 603, 604, 605, 606, 607, 609, 610, 611, 612, 614, 615, 616, 617, 1208
insegurança alimentar 695, 696, 697, 698, 699, 700, 702, 703, 704, 1351
insônia 374, 542
interações medicamentosas 154, 327, 544, 547, 550, 953, 954, 956, 961, 971, 1296

Interdisciplinaridade 1291
Intersetorialidade 351
intervenções em saúde 564
intoxicações 149, 151
isolamento social 93, 95, 98, 124, 307, 308, 345, 348, 447, 491, 546, 898, 899

J

Jogo didático 887, 892

L

Lei Maria da Penha (LMP) 713
Letramento em saúde 1389
Leucemia mieloide aguda (LMA) 1182
levotiroxina 539, 542
linfócitos T 417, 421, 423
Lipoma 68, 69, 78
Lista de checagem 1142
losartana 539, 542

M

Mães 374
Malformação Cardiovascular 197
malformações cardíacas 197, 198
mama 207, 211, 212, 213, 428, 441, 463, 464, 465, 466, 468, 470, 471, 472, 473, 474, 475, 1131, 1133, 1134, 1135, 1264, 1265, 1267
Manejo da dor 1357
Manejo da febre aguda 245, 248
manutenção do cateter 322, 325, 329
Maquiagens 1372
marcadores moleculares 430, 1173, 1182, 1184
marisqueiras 585, 586, 587, 588, 589, 590, 593
mecanismos moleculares 419, 470, 471, 1178, 1267
medicamentos 92, 150, 151, 154, 159, 166, 291, 327, 328, 527, 539, 540, 541, 542, 543, 547, 568, 883, 1071, 1076, 1127, 1128, 1129, 1130, 1131, 1132, 1133, 1137, 1139, 1140, 1214, 1239, 1244, 1294, 1296, 1333, 1335, 1337, 1383, 1387, 1390, 1391
medicamentos alopáticos 953, 961
medicamentos fitoterápicos 953, 955, 956, 958, 961, 963, 964
Medicina 53, 66, 101, 105, 110, 111, 120, 147, 184, 185, 195, 224, 245, 246, 248, 273, 312, 313, 314, 318, 353, 355, 356, 357, 366, 397, 497, 523, 528, 537, 543, 628, 629, 650, 655, 885, 895, 907, 1114, 1207, 1208, 1256, 1257, 1274, 1275, 1281, 1285, 1286, 1303, 1304, 1307, 1308, 1319, 1320, 1329, 1330, 1332, 1380
Medicina do trabalho 628
medula óssea 265, 268, 294, 295, 296, 297, 298, 301, 302, 305, 1134, 1183, 1184, 1187, 1188
meningite 91, 92, 93, 94, 95, 96, 97, 98, 99, 154
método de rastreamento 434

método DIR/Floortime 283, 285, 286
Microbiologia 101, 105, 889, 890, 895, 1097
Microrganismos 1373, 1375
microrganismos resistentes 882
Migração 1334, 1339, 1343
monoamina oxidase (IMAOs) 1191
morbimortalidade 57, 91, 118, 178, 184, 201, 313, 329, 335, 372, 389, 562, 607, 615, 621, 883, 1107, 1188, 1400
mortalidade 62, 80, 92, 107, 119, 122, 150, 158, 159, 161, 163, 164, 166, 167, 168, 187, 191, 192, 194, 197, 198, 202, 203, 207, 208, 211, 212, 213, 214, 215, 227, 228, 229, 230, 231, 298, 313, 316, 333, 339, 389, 402, 418, 419, 439, 476, 480, 481, 482, 483, 487, 489, 502, 506, 507, 526, 531, 539, 540, 564, 568, 626, 909, 1115, 1128, 1170, 1173, 1174, 1390
mortalidade materna e neonatal 502, 506
mudanças na alimentação 524
mudanças no estilo de vida 991
Mulheres 224, 394, 451, 539, 540, 679, 681, 1233, 1349
mutações 213, 454, 463, 465, 466, 467, 470, 472, 473, 474, 475, 476, 1082, 1173, 1175, 1177, 1178, 1179, 1185, 1186, 1187, 1188, 1189, 1261, 1263, 1265
mutações genéticas 463, 471, 473, 1173, 1265
mutações hereditárias 1261
Mycobacterium tuberculosis 186, 187

N

Nascidos vivos 120
natalidade 418, 531, 539
necessidades particulares 991, 995
negligência 359, 361, 363, 364, 510, 651
neoplasia maligna 207, 209, 212, 213, 590, 1173
Neoplasia mamária 463
neoplasias malignas do encéfalo 227, 228, 229, 230, 231
neoplasias malignas do sistema nervoso central 227, 228
neuropatia diabética 1243, 1244, 1245, 1247, 1248, 1249
níveis de ferro no organismo 387
Nível de glicose materna 367
N,N-dimetiltriptamina (DMT) 1191, 1193, 1194, 1196, 1197
normas sociais 638, 639, 641, 642
Nutrição 395, 397, 524, 907, 1115, 1220, 1221, 1225, 1226, 1227, 1228, 1232, 1256, 1274, 1275, 1281, 1285, 1286, 1304, 1308, 1320, 1329, 1330, 1345

O

obesidade 53, 55, 56, 57, 58, 264, 265, 266, 267, 268, 269, 270, 271, 273, 274, 334, 367, 368, 369, 370, 371, 372, 525, 575, 697, 1112, 1294
obesidade materna 367, 370
obesidade na infância 367
Óbito por aids 158

Óbitos fetais 120

Odontologia 169, 170, 171, 172, 174, 175, 1256, 1274, 1275, 1281, 1285, 1286, 1304, 1308, 1313, 1314, 1315, 1317, 1318, 1319, 1320, 1321, 1322, 1329, 1330, 1384, 1385

Opioides 1068

órgão endócrino 264, 265

orientação sexual 639, 642, 646, 649, 652, 653, 655, 682, 996, 1099, 1100, 1103, 1104

P

pacientes indígenas 1357, 1359, 1360, 1361

pandemia 54, 55, 57, 92, 93, 98, 100, 169, 170, 173, 174, 175, 183, 189, 191, 219, 223, 224, 249, 273, 338, 447, 448, 497, 513, 556, 557, 560, 562, 603, 616, 625, 683, 686, 689, 691, 692, 693, 694, 703, 706, 911, 930, 933, 979, 980, 1079, 1080, 1087, 1113, 1124, 1126, 1201, 1202, 1203, 1204, 1206, 1207, 1208, 1209, 1335, 1346, 1350, 1405

Panicolau 434, 435, 436, 461

Papilomavírus Humano (HPV) 436, 454

Parteiras tradicionais 499, 501, 504

parto 75, 120, 123, 141, 145, 197, 198, 199, 200, 202, 203, 205, 249, 370, 371, 375, 376, 380, 383, 387, 388, 389, 390, 393, 396, 398, 399, 400, 401, 402, 403, 404, 405, 406, 407, 408, 409, 410, 411, 412, 413, 414, 415, 416, 444, 445, 446, 447, 448, 449, 450, 451, 452, 455, 496, 499, 500, 501, 502, 503, 504, 506, 507, 508, 509, 510, 511, 512, 513, 682, 1337

patógenos 91, 92, 1374, 1375, 1376, 1383

patologias 112, 113, 132, 150, 154, 171, 214, 228, 231, 270, 294, 496, 587, 589, 590, 623, 625, 657, 668, 911, 1111, 1112, 1245, 1246, 1296

Pediatria 100, 245, 246, 248, 249, 250, 295, 341, 395, 618, 705, 1097

perda auditiva 141, 897, 898, 899, 900, 901, 902, 903, 904, 905

período gestacional 367, 389, 408, 410, 412, 910

período gravídico-puerperal 375, 383, 444, 912

Pesca 585

pescadoras artesanais 585, 587, 588, 589, 593

Pesquisa qualitativa 301, 595, 651, 1076

peças idosas 168, 515, 516, 517, 518, 519, 520, 521, 522, 554, 571, 901

Pessoas LGBTQIA+. 645

Pessoa surda 935

planejamento do cardápio 1220, 1224

plano de parto 398, 399, 400

planos alimentares 574, 576, 1109

plantas medicinais 502, 954, 955, 961, 962, 963, 964, 966, 967, 968, 969, 970, 971, 972, 973, 1383

polimorfismos 266, 370, 427, 429, 431, 470, 474, 476, 1234

Políticas de assistência à saúde 645

Políticas Públicas 451, 489, 689, 933, 1088

população idosa 112, 114, 116, 530, 531, 532, 537, 538, 540, 546, 549, 554, 563

pós-parto 387, 390, 406, 407, 412, 450, 502, 506, 507, 508, 509, 512

práticas de Yoga 1210

Práticas Integrativas Complementares em Saúde (PICS) 1210, 1211

preconceitos 81, 644, 646, 649, 650, 681, 1339, 1341
predisposição ao câncer 431, 1261
pré-natal 122, 141, 145, 146, 147, 169, 170, 172, 173, 197, 198, 199, 200, 201, 202, 203, 205, 308, 309, 367, 387, 388, 390, 391, 392, 393, 394, 399, 400, 402, 403, 404, 406, 412, 413, 414, 415, 445, 446, 447, 449, 450, 451, 452, 496, 510, 512, 907, 909, 911, 1337
prevalência bacteriana 880
Prevenção 147, 167, 317, 319, 339, 455, 457, 629, 636
procedimentos invasivos 428, 449, 883, 884
processo de ensino-aprendizagem 318, 343, 891, 1004, 1007
processo de envelhecimento 517, 519, 520, 524, 525, 526, 528, 530, 531, 533, 547, 564, 565, 566, 641, 898
processo de parir 398, 399, 401
processo de trabalho em Odontologia 169
processo gestacional 387, 389, 414, 910
processo saúde-doença 245, 246, 587, 621, 909, 928
processos neoplásicos 470
Produção científica 102, 1225
profissionais de saúde 125, 147, 155, 202, 245, 246, 247, 248, 260, 262, 318, 323, 328, 329, 342, 349, 401, 402, 411, 501, 511, 527, 542, 543, 550, 558, 559, 600, 645, 646, 647, 649, 650, 651, 652, 653, 654, 656, 709, 888, 897, 899, 900, 901, 903, 904, 911, 912, 931, 1102, 1103, 1112, 1131, 1198, 1216, 1257, 1269, 1270, 1276, 1292, 1295, 1296, 1298, 1310, 1313, 1322, 1337, 1352, 1358, 1360, 1361, 1402
Programas de Residência 249, 1251, 1253, 1254, 1255, 1256, 1257, 1258, 1260, 1269, 1271, 1272, 1273, 1274, 1275, 1276, 1277, 1280, 1281, 1282, 1283, 1284, 1285, 1286, 1288, 1302, 1304, 1305, 1306, 1307, 1308, 1309, 1310, 1313, 1314, 1315, 1316, 1317, 1318, 1320, 1322, 1324, 1326, 1327, 1328, 1329, 1330, 1331, 1332
Promoção da saúde 312, 540, 638
próstata 207, 211, 212, 213, 215, 269, 1135, 1264
Prostituição 679
protagonismo feminino 398, 399
Protagonismo feminino 398
proteção à saúde 312
Proteína 1091, 1093
proteína quinase 465, 1127, 1131, 1185
proteína sérica bovina 1091
protocolo de treinamento físico 574, 576
Psicodélica 1191
psicologia 342, 344, 345, 351, 518, 558, 686, 927, 1203, 1269
puérperas adolescentes 120
puerpério 380, 387, 389, 393, 396, 408, 410, 413, 414, 447, 910, 1337

Q

qualidade da saúde 387
qualidade das experiências sexuais 638, 641
qualidade das refeições 1219

qualidade de vida 76, 80, 81, 86, 87, 88, 102, 112, 114, 170, 236, 241, 249, 279, 280, 281, 298, 303, 335, 343, 354, 390, 417, 427, 429, 431, 448, 453, 521, 525, 526, 528, 530, 531, 532, 535, 536, 540, 541, 543, 544, 545, 548, 550, 566, 568, 590, 620, 639, 647, 665, 676, 899, 900, 904, 911, 1061, 1062, 1063, 1064, 1065, 1066, 1108, 1111, 1112, 1128, 1131, 1170, 1171, 1191, 1195, 1197, 1214, 1216, 1236, 1243, 1244, 1248, 1249, 1282, 1295, 1296, 1298, 1340, 1351, 1361, 1391, 1392, 1393, 1394

qualidade do sono 374, 376, 380, 1061, 1064

questões de género 1099

R

Rastreamento 434

Reabilitação 1292, 1293

Recém-nascido 323, 325

Receptores de estrógenos 463

Regionalização da saúde 1117

relação mãe-bebê 382, 383, 386

Rendimento escolar 276

residência 199, 202, 208, 209, 220, 246, 249, 483, 485, 487, 493, 494, 568, 684, 922, 1259, 1260, 1269, 1271, 1275, 1276, 1277, 1278, 1282, 1286, 1289, 1304, 1321, 1322, 1324, 1325, 1326, 1331, 1332, 1334, 1336, 1341, 1343

resistência bacteriana 149, 151, 152, 156, 884

Resistência hormonal 463

resistência insulínica 270, 367, 368

resistência microbiana 149

resposta imunológica 417, 419, 458, 459

Revisão sistemática 276, 600, 895, 1061, 1064

rotas tumorais 470

S

sabedoria ancestral 506

saneamento 61, 108, 235, 236, 238, 240, 241, 242, 243, 585, 586, 710, 711, 888, 1202, 1207, 1350, 1351

Saneamento básico 234

sarampo 154, 178, 179, 180, 182, 183, 184, 185, 607, 610, 612

SARS-CoV-2 53, 54, 55, 59, 491, 691, 1167, 1168, 1203, 1208

Saúde 52, 54, 57, 58, 65, 66, 67, 79, 80, 82, 83, 84, 86, 87, 88, 89, 93, 98, 99, 100, 102, 103, 109, 110, 111, 113, 114, 115, 116, 117, 118, 119, 120, 121, 122, 125, 126, 129, 131, 132, 134, 138, 140, 142, 143, 147, 148, 150, 157, 160, 167, 168, 169, 170, 171, 172, 173, 175, 176, 177, 179, 180, 184, 186, 187, 188, 194, 197, 198, 199, 204, 205, 207, 209, 215, 216, 218, 219, 220, 224, 228, 231, 234, 235, 239, 242, 245, 249, 252, 260, 261, 262, 263, 264, 266, 271, 273, 274, 283, 284, 287, 294, 296, 312, 314, 319, 320, 321, 322, 325, 330, 342, 343, 345, 346, 347, 351, 353, 362, 368, 369, 382, 387, 388, 389, 390, 391, 392, 394, 395, 396, 397, 404, 406, 408, 412, 414, 415, 416, 435, 436, 441, 444, 445, 446, 449, 451, 452, 453, 457, 459, 461, 473, 481, 483, 486, 488, 489, 490, 496, 497, 499, 500, 503, 504, 507, 508, 509, 511, 512, 513, 515, 520, 522, 523, 525, 528, 529, 530, 537, 538, 541, 543, 544, 553, 554, 555, 558, 561, 562, 563,

570, 571, 572, 585, 587, 588, 592, 593, 594, 604, 605, 607, 617, 619, 620, 621, 622, 623, 624, 625, 626, 628, 630, 631, 632, 634, 635, 636, 639, 641, 642, 646, 647, 649, 650, 651, 652, 654, 655, 656, 660, 671, 679, 685, 687, 689, 690, 691, 693, 694, 695, 698, 703, 706, 707, 708, 709, 711, 712, 885, 886, 887, 888, 889, 892, 894, 895, 897, 898, 899, 900, 903, 904, 905, 906, 907, 908, 910, 913, 915, 916, 921, 923, 925, 926, 927, 930, 932, 933, 934, 1063, 1070, 1078, 1079, 1087, 1091, 1097, 1101, 1102, 1105, 1113, 1114, 1115, 1116, 1117, 1118, 1119, 1122, 1125, 1126, 1129, 1132, 1140, 1143, 1144, 1171, 1173, 1176, 1189, 1191, 1193, 1202, 1203, 1205, 1207, 1208, 1209, 1210, 1211, 1214, 1215, 1216, 1217, 1218, 1225, 1226, 1250, 1251, 1252, 1253, 1254, 1255, 1256, 1257, 1258, 1259, 1260, 1268, 1269, 1270, 1271, 1272, 1273, 1274, 1275, 1276, 1277, 1278, 1279, 1280, 1281, 1282, 1283, 1284, 1285, 1286, 1287, 1288, 1289, 1290, 1291, 1292, 1293, 1294, 1295, 1296, 1299, 1300, 1301, 1302, 1303, 1304, 1305, 1306, 1307, 1308, 1309, 1310, 1311, 1312, 1313, 1314, 1315, 1316, 1317, 1318, 1319, 1320, 1321, 1322, 1323, 1324, 1325, 1326, 1327, 1328, 1329, 1330, 1331, 1332, 1333, 1334, 1336, 1337, 1338, 1339, 1340, 1341, 1342, 1343, 1344, 1347, 1348, 1349, 1350, 1353, 1354, 1363, 1364, 1365, 1366, 1367, 1368, 1370, 1371, 1378, 1379, 1380, 1384, 1389, 1390, 1391, 1392, 1393, 1396, 1397, 1403, 1404, 1405, 1406, 1407, 1408

saúde a comunidade LGBTQIAPN+ 645, 647, 649

saúde bucal 169, 170, 171, 172, 173, 174, 175, 215, 534, 560, 974, 975, 976, 977, 978, 1314

Saúde coletiva 689, 1105, 1304, 1310

Saúde da família 712, 976, 1364

saúde da mãe 406, 407, 502

saúde de qualidade 691, 925, 932, 1104, 1214

saúde do idoso 530, 532, 538, 560, 561, 568

saúde dos adolescentes 353, 354, 357

Saúde do trabalhador 619

saúde escolar 353, 355

saúde global 140, 371, 547, 1079, 1345

saúde humana 1081, 1201, 1202, 1205, 1215, 1346

saúde materna e neonatal 499, 502, 503

saúde materno-infantil 354, 382, 383, 386, 444, 445, 451, 513

saúde mental 277, 280, 298, 342, 347, 349, 377, 383, 410, 412, 534, 536, 625, 626, 641, 656, 1008, 1009, 1099, 1100, 1103, 1104, 1110, 1191, 1192, 1244, 1271, 1277, 1392, 1405

saúde pública 56, 61, 80, 81, 92, 93, 98, 107, 108, 109, 113, 114, 121, 138, 147, 148, 158, 159, 170, 186, 188, 198, 208, 224, 241, 354, 389, 408, 418, 439, 457, 460, 481, 550, 564, 565, 624, 625, 626, 653, 680, 689, 691, 693, 886, 887, 889, 890, 891, 894, 910, 1100, 1103, 1107, 1118, 1127, 1129, 1133, 1201, 1202, 1204, 1205, 1206, 1207, 1210, 1211, 1214, 1215, 1216, 1217, 1260, 1275, 1281, 1282, 1290, 1303, 1339, 1345, 1347, 1348, 1366, 1368, 1375, 1395

saúde sexual 312, 317, 318, 320, 353, 356, 357, 638, 639, 640, 641, 642, 643, 679, 680, 682, 683, 686, 1100

segurança alimentar 695, 698, 699, 701, 704, 705, 706, 1346, 1351, 1352

Segurança do paciente 595, 598, 599, 603, 1142
Segurança no trabalho 628
segurança pública 342, 344, 345, 347, 348, 351
Serotonina 1191
serviços de saúde 88, 89, 107, 122, 146, 166, 170, 203, 213, 235, 252, 259, 260, 262, 313, 317, 336, 393, 435, 450, 497, 502, 506, 509, 512, 532, 553, 565, 568, 587, 591, 593, 596, 599, 601, 603, 607, 622, 624, 639, 644, 646, 647, 650, 651, 652, 653, 654, 655, 682, 709, 902, 924, 930, 1086, 1087, 1100, 1101, 1102, 1104, 1214, 1215, 1240, 1257, 1270, 1271, 1292, 1309, 1314, 1319, 1336, 1339, 1341, 1342, 1364, 1366, 1369, 1390, 1391
sexo biológico 645, 646
sexualidade humana 312, 317
Sífilis congênita 139, 140, 142, 148
sífilis materna 139, 141
Síndrome de Cowden 68
síndrome de fragilidade 564, 565, 566, 567, 568, 569
Síndrome de proteus 68
Síndrome metabólica 53
sinvastatina 539, 542
Sistema de Informação de Agravos de Notificação (SINAN) 141, 143, 218, 220, 622, 623, 626, 628, 630, 632, 634
sistema imunológico 98, 417, 419, 422, 1091, 1097
sistema nervoso 91, 209, 211, 227, 228, 315, 316, 542, 546, 549, 958, 959, 960, 1131, 1133, 1137, 1191, 1196, 1233, 1234, 1235, 1236, 1239, 1243, 1244
Sistema Nervoso Central 112, 113, 115, 227, 319, 361
Sistema Renina Angiotensina Aldosterona 53
sistemas alimentares 1345, 1346, 1347, 1348, 1349, 1350, 1351, 1353, 1354
Sistemas de Abastecimento de Água (SAA) 234
Sistemas de informação em saúde 1117
Sobrepeso 264
sofrimento físico e psíquico 1233
Sono 374, 658, 669, 1062, 1063
sono do bebê 374, 380
substância psicodélica 1191, 1197, 1198
substâncias bioativas 264, 265
substâncias psicoativas 353, 357
superbactérias 149, 151, 156
Suporte de Vida em Pediatria 245, 248
surtos 62, 63, 92, 94, 107, 108, 884, 960, 979, 981, 1079, 1204

T

taxas de homicídios femininos 480
tecido adiposo 55, 70, 71, 264, 265, 267, 337
Técnicos de enfermagem 607
teleconsulta médica 490, 492
teoria psicanalítica de Winnicott 382, 383

terapias anticâncer 1261
terapias endócrinas 463, 464, 466, 467, 475
terapias farmacológicas 1127
terapias personalizadas 427
tipo de câncer 435, 470
tipo de patologia 463
trabalhadoras sexuais 679, 680, 682, 685, 687
trabalhar com grupos 915, 923
Transmissão vertical de doenças infecciosas 139, 140, 142
transplante de Medula Óssea (TMO) 294
Transporte neonatal e pediátrico 245, 248
Transtorno do Espectro Autista (TEA) 289, 307, 308
transtorno psíquico 406
Transtornos globais do desenvolvimento infantil 283
Tratamento 165, 239, 333, 338, 417, 545, 548, 1109, 1110, 1113, 1114, 1144, 1238, 1241, 1245
tratamentos hormonais 463
treinamento 277, 278, 280, 282, 288, 291, 329, 339, 501, 507, 519, 523, 533, 574, 575, 576, 578, 601, 653, 897, 899, 900, 901, 1103, 1104, 1226, 1304, 1375
treinamento físico 574, 575, 576
tuberculose (TB) 186, 187
tumor maligno 426, 427, 428

U

Unidade de Terapia Intensiva 326, 328, 330, 881, 885
urbanização 61, 539, 680
Uso de Anti-retroviral 158
uso de plantas medicinais 966, 967, 969, 972
uso dos antibióticos 149
uso excessivo de antimicrobianos 149
uso inadequado de antibióticos 149
uso incorreto da medicação 149, 151
Uso irracional de medicamentos 149

V

vacinação 92, 95, 99, 173, 178, 179, 180, 182, 184, 459, 460, 595, 596, 597, 599, 600, 601, 602, 603, 604, 606, 607, 608, 609, 610, 611, 612, 613, 614, 615, 616, 617, 692, 1204, 1208, 1336, 1341, 1342
Vacinas contra influenza 595
valorização da humanização 925, 926
Vara de Execução Penal (VEP) 713
variação do cardápio 1219
Venezuelanos 1334, 1343
vias biliares 207, 209, 211, 212, 213, 214
vida intrauterina 367
vida reprodutiva da mulher 907

Vigilância em saúde do trabalhador 585
vigilância epidemiológica 65, 93, 218, 224, 630
Vigilância sanitária 1201
Violência 342, 344, 345, 346, 349, 350, 351, 352, 404, 451, 489, 713, 714, 717
violência doméstica 171, 364, 488, 555, 713, 714, 716, 717, 718, 719, 720, 721
violência em instituições de ensino 342, 343, 345, 346, 348
Violência escolar 342, 345, 349, 350, 352
violência obstétrica 398, 400, 404, 450
Vírus 178, 455, 456, 457, 691, 1274, 1285, 1307, 1318, 1329
Vírus do Sarampo 178
vírus sexualmente transmissível 454, 455
vivência da sexualidade 638
vulnerabilidade fisiológica 324, 564

Y

Yoga 1210, 1211, 1212, 1213, 1214, 1215, 1216, 1217, 1218

EDITORA
OMNIS SCIENTIA



editoraomnisscientia@gmail.com 

<https://editoraomnisscientia.com.br/> 

@editora_omnis_scientia 

<https://www.facebook.com/omnis.scientia.9> 

+55 (87) 9656-3565 

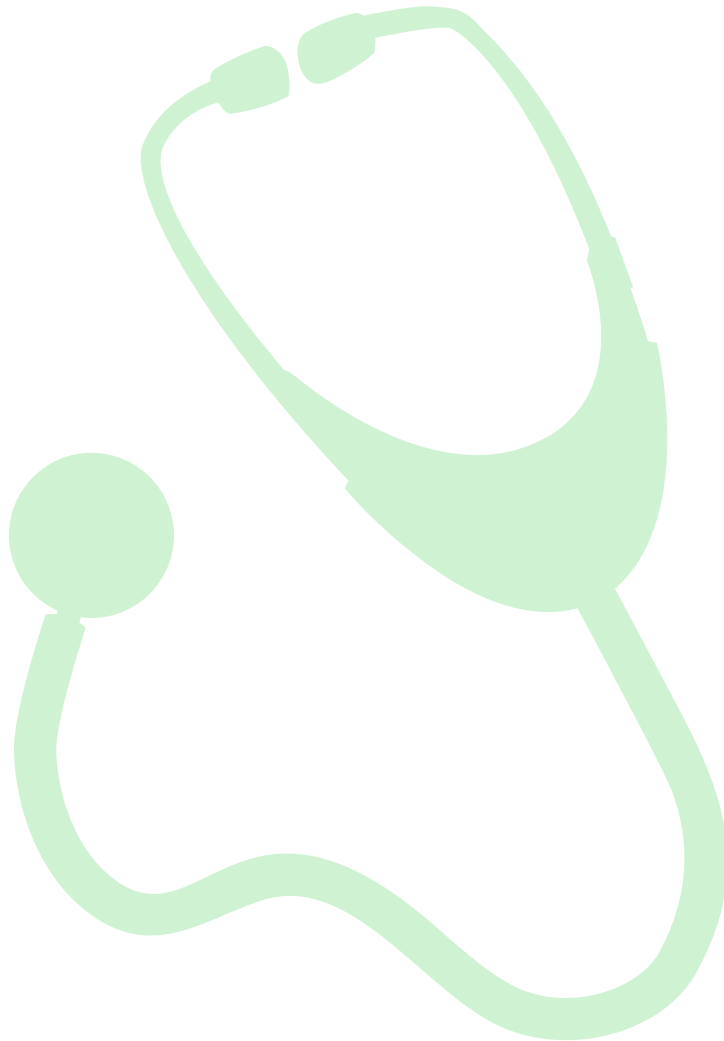

editoraomnisscientia@gmail.com 

<https://editoraomnisscientia.com.br/> 

@editora_omnis_scientia 

<https://www.facebook.com/omnis.scientia.9> 

+55 (87) 9656-3565 